

REPÚBLICA DE PANAMÁ  
GOBIERNO NACIONAL

MINISTERIO DE  
AMBIENTE

DIRECCIÓN DE EVALUACIÓN DE  
IMPACTO AMBIENTAL

RECIBIDO

Por: *Jahon*

Fecha: 2/01/2025

Hora: 2:54 pm

MEMORANDO – DIAM – 0004 – 2025

PARA: GRACIELA PALACIOS  
Directora de Evaluación de Impacto Ambiental

DE: DIEGO E. FABREGA PERSCKY  
Director de Información Ambiental

ASUNTO: Verificación de coordenadas

FECHA: 02 de enero de 2025

En atención al memorando DEEIA-0869-1312-2024, donde solicita generar una cartografía que permita determinar: la ubicación del proyecto, puntos de monitoreo y todos sus componentes, correspondientes al EsIA categoría II, denominado: “**VERITAS VILLAGE**”, cuyo promotor es **VERITAS VILLAGE HOLDING PANAMÁ, S.A.**, la cual incluya Cobertura Boscosa, Uso de Suelo, Cuencas Hidrográficas, Topografía, Áreas Protegidas e Imagen de Satélite, le informamos que con los datos proporcionados se determinó lo siguiente:

Variables	Descripción
Estudio Geológico-STP	Datos puntuales
Calidad de agua Qda. La Cruz	
Muestreo de fauna/Estación1	
Muestreo de fauna/Estación2	
Muestreo de fauna/Estación3	
Muestreo de fauna/Estación4	
Ruido ambiental y Calidad de aire	
Vibración ambiental	
Muestreo de suelo-CPS	
Prospección arqueológica	
Polígono del proyecto	
Botadero BIA	
Línea de Protección Ambiental de Qda. La Cruz	
Cobertura Boscosa y Uso de Suelo 2021	Bosque latifoliado mixto secundario
Cuenca Hidrográfica	Pasto
Sistema Nacional de Áreas Protegidas (SINAP)	Nº138, Ríos entre el Antón y el Caimito
Capacidad Agrológica de los Suelos	El proyecto se ubica fuera del límite del Sistema Nacional de Áreas Protegidas
División Política Administrativa	Tipo VII
	Provincia: Panamá Oeste
	Distrito: Chame
	Corregimiento: Cabuya

Atentamente,  
Adj.: Mapa  
DEFP/aodg/dm/ym  
CC: Departamento de Geomática

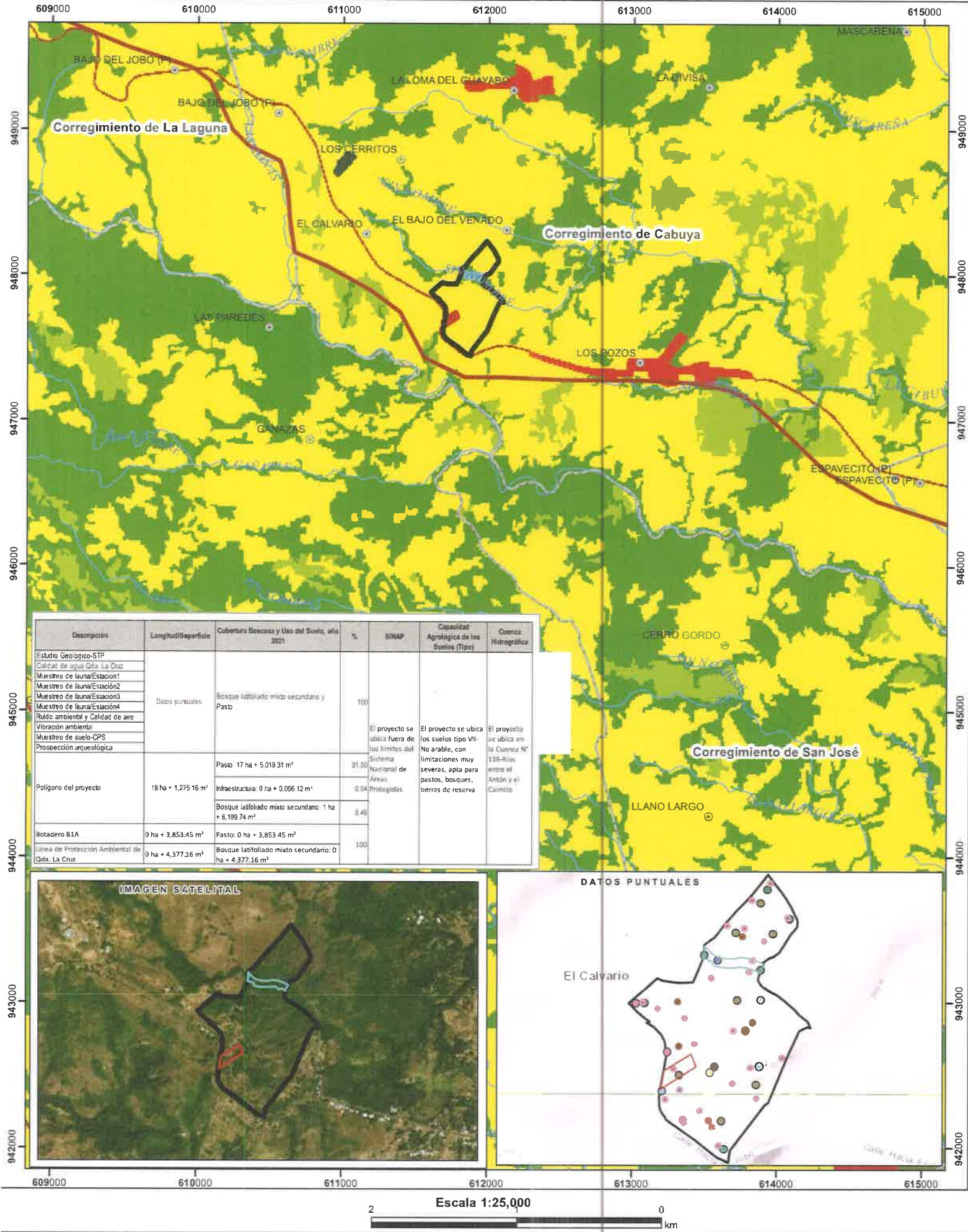

**Simbología**

- Lugares poblados
- Ríos y quebradas
- ▭ Límite de Corregimiento

No arable, con limitaciones muy severas, apta para pastos, bosques, tierras de reserva

**Nota:**

- 1 El polígono se ubica fuera de los límites del SINAP.
- 2 El polígono se ubica en la cuenca hidrográfica 138, Ríos entre el Antón y el Caimito.
- 3 Los polígonos se dibujaron en base al archivo Shape suministrado.

**DEEIA-0853-7112-2024**

- Estudio Geológico-STP
- Calidad de agua Qda. La Cruz
- Muestreo de fauna/Estación1
- Muestreo de fauna/Estación2
- Muestreo de fauna/Estación3
- Muestreo de fauna/Estación4
- Ruido ambiental y Calidad de aire
- Vibración ambiental
- Muestreo de suelo-CPS
- Prospección arqueológica
- ▭ Polígono del proyecto
- ▭ Botadero B1A
- ▭ Protección ambiental de Qda. La Cruz

**Cobertura boscosa y Uso de Suelo 2021**

- Aflojamiento rocoso y tierra desnuda
- Bosque latifoliado mixto secundario
- Bosque plantado de coníferas
- Bosque plantado de latifoliadas
- Infraestructura
- Pasto
- Rastrojo y vegetación arbustiva
- Superficie de agua
- Vegetación herbácea
- Área poblada

**Sistema de Referencia Espacial:**  
Sistema Geodésico Mundial de 1984  
Proyección Universal Transversal de Mercator  
Zona 17 Norte

**Ministerio de Ambiente**  
**Dirección de Información Ambiental**  
**Departamento de Geomática**

Fuente: - Instituto Nacional de Estadística y Censo  
- Ministerio de Ambiente  
- Imagen ESRI  
- Memorando DEEIA-0869-2312-2024.