MAPA UBICACIÓN GEOGRÁFICA 1:25,000. Proyecto: EDIFICIO DE LOCALES COMERCIALES.
Estudio de Impacto Ambiental Cat. I. Promotor: UNION LOFA, S.A.
Ubicación: Corregimiento Barrio Balboa, Distrito La Chorrera, Provincia de Panamá Oeste.

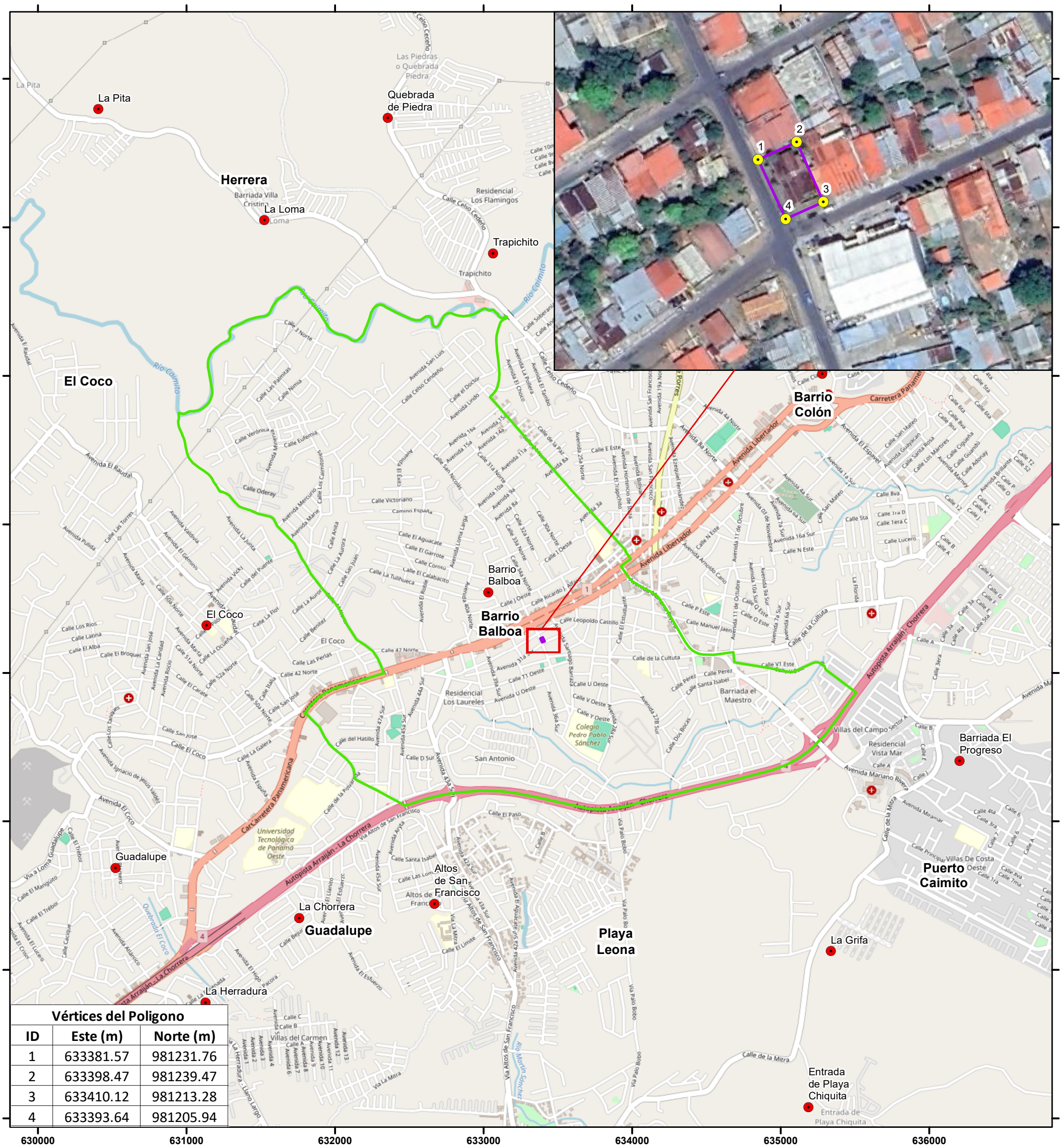

Vértices del Poligono		
ID	Este (m)	Norte (m)
1	633381.57	981231.76
2	633398.47	981239.47
3	633410.12	981213.28
4	633393.64	981205.94

Localización Regional

N

Escala 1:25,000

0 0.25 0.5 1 Km

Proyección Universal Tranverse Mercator
Elipsoide Clarke 1866
Datum WGS84, Zona 17 Norte

Leyenda

- Vértices del Poligono
- Polígono del Proyecto (523.35 m2)
- Sitios Poblados

Corregimientos

- Barrio Balboa

Fuente: World Street Map, IGNTG-ANATI, Esri, Garmin,