Macro zonificación al 2035 de las Áreas Metropolitanas del Pacífico y del Atlántico

MAPA No. 16.2.3-1

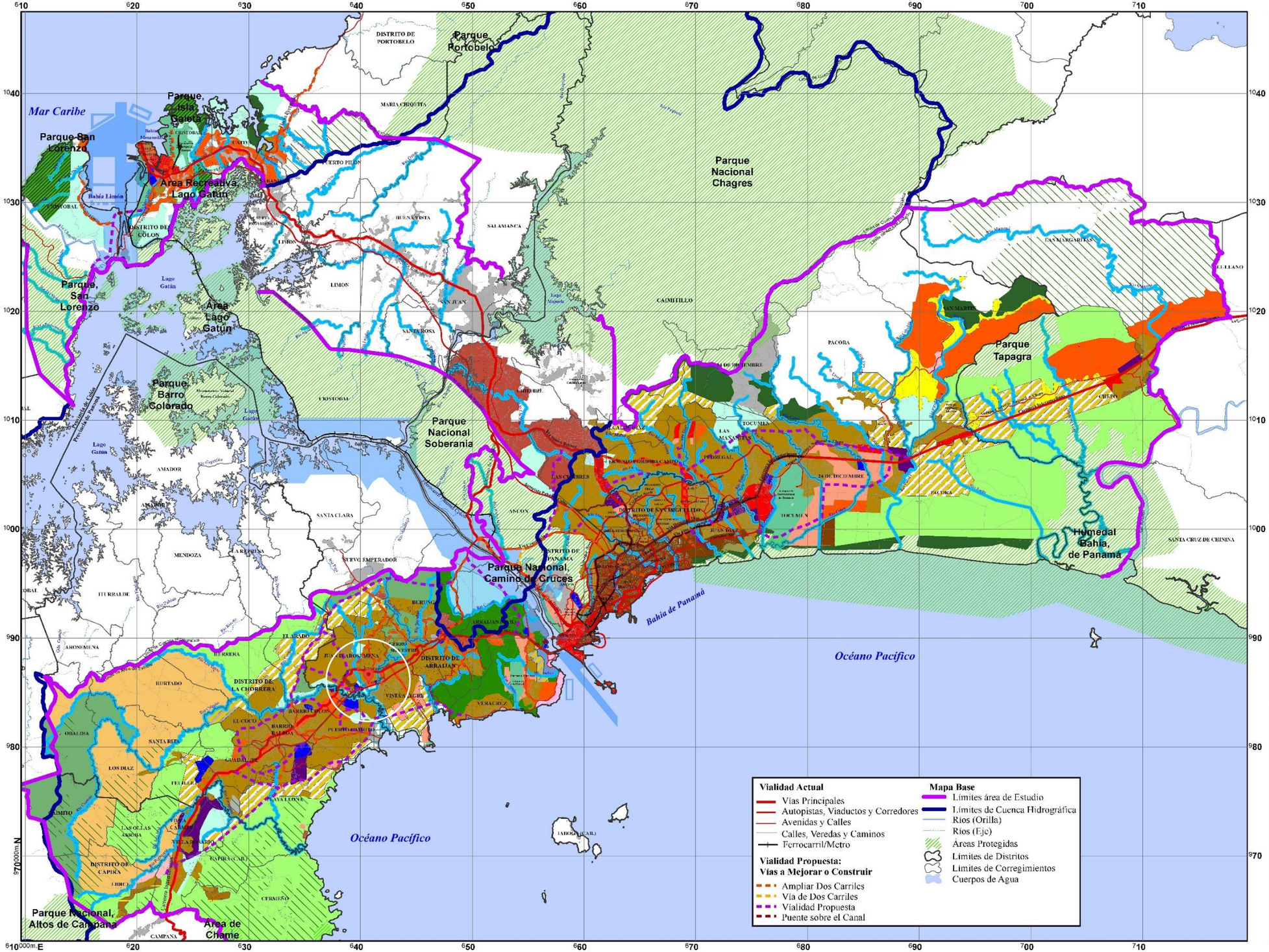

SIMBOLOGÍA

- Centro Urbano
- Tendencia Agricola
- Agroforestal
- Agropecuario
- Pecuario
- Areas en Estudio Ambiental
- Bufer proteccion
- Ocupación Residencial de Alta Densidad
- Ocupación Residencial de Mediana Densidad
- Ocupación Residencial de Baja Densidad
- Comercio Urbano - C2
- Empleo Industrial y Oficinas
- Industrial
- Institucional
- Transporte y Puertos
- Urbano
- Mixto Vecinal
- Área Especial de Preocupación Crítica
- Areas No Desarrollables
- Expansión Prioridad Dos
- Área Verde Urbana y de Recreación
- Área Silvestre Protegida
- Área Costera Protegida
- Área Operación del Canal
- Área Futuro Desarrollo
- Servidumbre de Ríos

Mancha Urbana al 2035
Áreas de Operación del Canal

FUENTE:

Instituto Geográfico Nacional Tommy Guardia (IGNTG)
Contraloría General de la República de Panamá
Plan Metropolitano de 1997 (MIVIOT)
Corregimiento de Caimitillo regira a partir del 2019 según Decreto ley 29 del 10 de marzo 2012

Información Actualizada a Diciembre de 2014

Cuadrícula U.T.M.
Zona 17
Datum WGS-84

Kilómetros
2.5 1.25 0 2.5 5

Esc. 1:320,000

LOCALIZACIÓN REGIONAL

Ministerio de Vivienda y Ordenamiento Territorial

Proyecto de:
Revisión y Actualización del Plan de Desarrollo Urbano de las Áreas Metropolitanas del Pacífico y del Atlántico

Contrato No. 45-213

HAXISCG
MIVE