

DIRECCIÓN DE INFORMACIÓN AMBIENTAL  
Tel. 500-0855 – Ext. 6048/6811

GEOMÁTICA-EIA-CAT I-0063-2025

De:

  
**DIEGO E. FÁBREGA PERSCKY**  
Director de Información Ambiental



Fecha de solicitud: 28 de enero de 2025

Proyecto: **"Calle A - Conexión Vial de Plaza del Lago con el Boulevard Ciudad del Lago"**

Categoría: I

Provincia: Panamá

Distrito: Panamá

Corregimiento: Ernesto Córdoba Campos

Técnico Evaluador solicitante: Lesly Flores

Dirección Regional de: Panamá Norte

**Observaciones (hallazgos o información que se debe aclarar):**

En respuesta a la solicitud del día 28 de enero de 2025, vía correo electrónico, donde se solicita generar una cartografía que permita determinar la ubicación del proyecto de Estudio de Impacto Ambiental, categoría I, denominado **Calle A - Conexión Vial de Plaza del Lago con el Boulevard Ciudad del Lago**, le informamos lo siguiente:

Con los datos proporcionados se generaron dos (2) datos puntuales, denominados: Calidad de aire y ruido ambiental, prospección arqueológica y un (1) polígono con una superficie (0ha+3,043.12m<sup>2</sup>), los mismos se ubican fuera de los límites del Sistema Nacional de Áreas Protegidas (SINAP).

De acuerdo con la Cobertura Boscosa y Uso del Suelo, año 2021, se ubican en la categoría de "Área poblada 100%" y según la Capacidad Agrológica, se ubican en el tipo: VI – 100% (No arable, con limitaciones severas, apta para pastos, bosques, tierras de reservas).

Técnica responsable: Yenia López

Fecha de respuesta: Panamá, 31 de enero de 2025

Adj: Mapa  
DEFP/aodgc/yl

CC: Departamento de Geomática.

PROVINCIA DE PANAMÁ, DISTRITO DE PANAMÁ,  
CORREGIMIENTO DE ERNESTO CÓRDOBA CAMPOS,  
VERIFICACIÓN DE COORDENADAS DEL PROYECTO  
"CALLE A- CONEXIÓN VIAL DE PLAZA DEL LAGO CON  
EL BOULEVARD CIUDAD DEL LAGO"

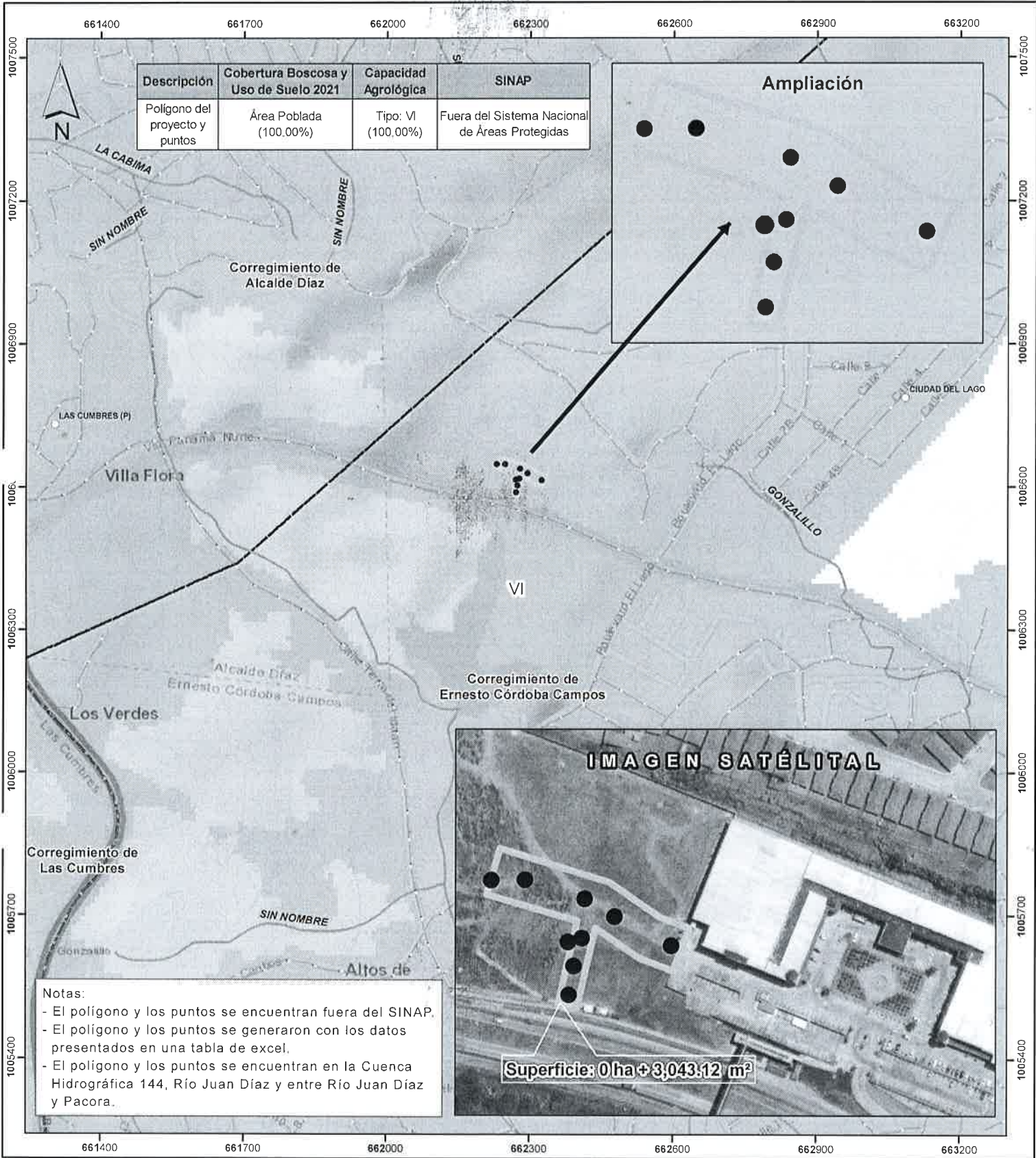

0.3 0.15 0 km  
Escala 1:8,000

LEYENDA



- Punto de Calidad de Aire y Ruido Ambiental
- Puntos de Prospección Arqueológica
- Lugares Poblados
- Red Vial
- Ríos y quebradas
- Polígono
- Límites de corregimientos
- Límite de Capacidad Agrológica

- Cobertura Boscosa y Uso de Suelo 2021**
- Bosque latifoliado mixto secundario
  - Infraestructura
  - Vegetación herbácea
  - Área poblada
- Capacidad Agrológica VI**
- No arable, con limitaciones severas, apta para pastos, bosques, tierras de reservas.

**Sistema de Referencia Espacial:**  
Sistema Geodésico Mundial de 1984  
Proyección Universal Transversal de Mercator  
Zona 17 Norte

**Ministerio de Ambiente**  
Dirección de Información Ambiental  
Departamento de Geomática

**Fuente:**

- Instituto Nacional de Estadística y Censo
- Ministerio de Ambiente
- Imagen Satelital ESRI
- DRPN-IF-001-2025