

**SOLICITUD DE EVALUACIÓN  
DE IMPACTO AMBIENTAL**

**RESPETADO  
DIRECTOR REGIONAL  
MINISTERIO DE AMBIENTE  
PANAMA OESTE**

**MINAMBIENTE**

Departamento de Evaluación Panamá Oeste

Recibido por:

Fecha:

Hora:

Yo, **ITZA DINORA SANTAMARIA GIL**, mujer de nacionalidad panameña, mayor de edad, portadora de la cedula 8-478-844, con oficina en Calle interamericana, corregimiento Juan Demóstenes Arosemena, sala de venta Hato Montaña, Teléfono: 257-2175, correo electrónico: [jmoreno@hauspanama.com](mailto:jmoreno@hauspanama.com) actuando en nombre y representación de **URBANIZADORA PIAMONTE, S.A.**, inscrita en (MERCANTIL) Folio N°155643383, y debidamente autorizada por **REGENTE HOLDING GROUP, S.A.**, inscrita en (MERCANTIL) Folio N°155690042, **presento a la autoridad que usted dirige formal reintegro de solicitud de Evaluación del Estudio de Impacto Ambiental Categoría I**, tipo construcción, con 139 fojas, para el proyecto denominado **"PIAMONTE FASE II"**, el cual se desarrollara sobre las fincas N°30303649 el cual cuenta con una superficie de 10ha y de esta se utilizara 5ha 1,529.39m<sup>2</sup> propiedad de **URBANIZADORA PIAMONTE, S.A.** y la Finca N°26122 con una superficie de 104ha 5750m<sup>2</sup> de la cual se utilizara una superficie de 3ha 3,699.19m<sup>2</sup> propiedad de **REGENTE HOLDING GROUP, S.A.**, la cual nos autorizó su uso, localizadas en el Corregimiento de Juan Demóstenes Arosemena, Distrito de Arraijan, Provincia de Panamá Oeste. Y autorizamos a los profesionales, Licda. Yisel A. Mendieta Murillo, mujer panameña, con cédula de identidad personal 8-776-1809, Consultora Ambiental con registro DEIA-IRC-079-2020 y la Lcda. Isabel Murillo, mujer, Panameña, mayor de edad con cedula de identidad personal N° 5-14-455, Consultora Ambiental con resolución IRC-008-12, para que efectúen el Estudio de Impacto Ambiental y realicen los trámites pertinentes ante el Ministerio de Ambiente para la consecución de la aprobación del presente estudio incluyendo la firma de la resolución de aprobación.

Adjuntamos los siguientes documentos:

- Estudio de impacto ambiental impreso y dos copias en CD.
- Certificado expedido por el Registro Público de Panamá, en el cual certifica la existencia de las sociedades y la propiedad.
- Recibo de pago para el proceso de evaluación.
- Paz y Salvo de la sociedad emitido por el Ministerio de Ambiente.
- Copia de cedula cotejada ante notario del apoderado legal de la empresa promotora.
- Poder especial para la consultora ambiental.
- Documento de certificación el equipo consultor, debidamente cotejadas ante notario.

Atentamente

**ITZA DINORA SANTAMARIA GIL**



Yo, **LIC. RAÚL IVÁN CASTILLO SANJUR**  
Notario Público Sexto del Circuito de Panamá  
con Cédula No. 4-157-725

**CERTIFICO:**

Que dada la certeza de la identidad de la (s) persona (s) que firma (firmaron) el presente documento, su (s) firma (s) es (son) auténtica (s) (Art. 1736 C.C. Art. 835 C.J.) En virtud de identificación que se me presentó.

Panamá

**19 OCT 2022**

Testigos

Testigos

**LIC. RAÚL IVÁN CASTILLO SANJUR**  
Notario Público Sexto



Yo, LIC. RAÚL IVÁN CASTILLO SANJUR,  
Notario Público Sexto del Circuito de Panamá, con Cédula  
No. 4-157-725.

**CERTIFICO:**

Que he cotejado detenida y minuciosamente esta copia fotostática  
con su original que se me presentó y la he encontrado en su todo  
conforme.

Panamá

19 OCT 2022

Testigos

Testigos

LIC. RAÚL IVÁN CASTILLO SANJUR  
Notario Público Sexto





# Ministerio de Ambiente

R.U.C.: 8-NT-2-5498 D.V.: 75

## Dirección de Administración y Finanzas

### Recibo de Cobro

No.

67556

#### Información General

<b>Hemos Recibido De</b>	URBANIZADORA PIAMONTE S.A. / 155643383-2-2015 DV22	<b>Fecha del Recibo</b>	2022-10-7
<b>Administración Regional</b>	Dirección Regional MiAMBIENTE Panamá Oeste	<b>Guía / P. Aprob.</b>	
<b>Agencia / Parque</b>	Ventanilla Tesorería	<b>Tipo de Cliente</b>	Contado
<b>Efectivo / Cheque</b>		<b>No. de Cheque</b>	
	Transferencia		B/. 353.00
<b>La Suma De</b>	TRESCIENTOS CINCUENTA Y TRES BALBOAS CON 00/100		<b>B/. 353.00</b>

#### Detalle de las Actividades

Cantidad	Unidad	Cód. Act.	Actividad	Precio Unitario	Precio Total
1		1.3.2	Evaluación de Estudios de Impacto Ambiental	B/. 350.00	B/. 350.00
1		3.5	Paz y Salvo	B/. 3.00	B/. 3.00

**Monto Total B/. 353.00**

#### Observaciones

ESTUDIO DE IMPACTO AMBIENTAL Y PAZ Y SALVO TRANF-7140613

Día	Mes	Año	Hora
07	10	2022	09:59:43 AM

**Firma**

**Nombre del Cajero** Karen Otero



**Sello**

IMP 1

República de Panamá  
**Ministerio de Ambiente**  
Dirección de Administración y Finanzas

**Certificado de Paz y Salvo**

**N° 208407**

Fecha de Emisión:

07	10	2022
----	----	------

(día / mes / año)

Fecha de Validez:

06	11	2022
----	----	------

(día / mes / año)

La Dirección de Administración y Finanzas, certifica que la Empresa:

**URBANIZADORA PIAMONTE, S.A.**

Representante Legal:

**ITZA D. SANTAMARIA G.**

Inscrita

Tomo	Folio	Asiento	Rollo
Ficha	155643383 Imagen	Documento	Finca

Se encuentra PAZ y SALVO, con el Ministerio del Ambiente, a la  
fecha de expedición de esta certificación.

Certificación, válida por 30 días

Firmado

  
Jefe de la Sección de Tesorería.



República de Panamá  
**Ministerio de Ambiente**  
Dirección de Administración y Finanzas

**Certificado de Paz y Salvo**

**N° 208985**

Fecha de Emisión:

19	10	2022
----	----	------

(día / mes / año)

Fecha de Validez:

18	11	2022
----	----	------

(día / mes / año)

La Dirección de Administración y Finanzas, certifica que la Empresa:

**REGENTE HOLDING GROUP, S.A**

Representante Legal:

**JORGE L. DIAZ**

**Inscrita**

<b>Tomo</b>	<b>Folio</b>	<b>Asiento</b>	<b>Rollo</b>
	155690042		
<b>Ficha</b>	<b>Imagen</b>	<b>Documento</b>	<b>Finca</b>

Se encuentra PAZ y SALVO, con el Ministerio del Ambiente, a la  
fecha de expedición de esta certificación.

Certificación, válida por 30 días

Firmado

*Angélica Ortiz*  
Jefe de la Sección de Tesorería.





## Registro Público de Panamá

FIRMADO POR: RITA YARISETH  
TEJADA DOMINGUEZ  
FECHA: 2022.09.27 12:14:17 -05:00  
MOTIVO: SOLICITUD DE PUBLICIDAD  
LOCALIZACION: PANAMA, PANAMA

### CERTIFICADO DE PROPIEDAD

#### DATOS DE LA SOLICITUD

ENTRADA 395097/2022 (0) DE FECHA 26/09/2022

#### DATOS DEL INMUEBLE

(INMUEBLE) ARRAIJÁN CÓDIGO DE UBICACIÓN 8002, FOLIO REAL Nº 30303649  
LOTE N°S/N, HATO MONTAÑA, CORREGIMIENTO JUAN DEMÓSTENES AROSEMENA, DISTRITO ARRAIJÁN,  
PROVINCIA PANAMÁ  
UBICADO EN UNA SUPERFICIE DE 10ha  
EL VALOR DEL TRASPASO ES CUATRO MIL OCHOCIENTOS DIECISIETE BALBOAS CON SESENTA Y  
NUEVE(B/.4,817.69)  
NORTE: AVENIDA EXISTENTE  
SUR: RESTO LIBRE DE LA FINCA N°26122  
ESTE: AVENIDA EN PROYECTO.  
OESTE: FINCA N°353779

#### TITULAR(ES) REGISTRAL(ES)

URBANIZADORA PIAMONTE S.A(RUC 155643383-2-2017)TITULAR DE UN DERECHO DE PROPIEDAD

#### GRAVÁMENES Y OTROS DERECHOS REALES VIGENTES

QUE SOBRE ESTA FINCA A LA FECHA NO CONSTA GRAVAMEN INSCRITO VIGENTE .

#### ENTRADAS PRESENTADAS QUE SE ENCUENTRAN VIGENTES

NO HAY ENTRADAS PENDIENTES .

LA PRESENTE CERTIFICACIÓN SE OTORGA EN PANAMÁ EL DÍA MARTES, 27 DE SEPTIEMBRE DE 2022 12:12 P. M., POR EL DEPARTAMENTO DE CERTIFICADOS DEL REGISTRO PÚBLICO DE PANAMÁ, PARA LOS EFECTOS LEGALES A QUE HAYA LUGAR.

NOTA: ESTA CERTIFICACIÓN PAGÓ DERECHOS POR UN VALOR DE 30.00 BALBOAS CON EL NÚMERO DE LIQUIDACIÓN 1403711601



Valide su documento electrónico a través del CÓDIGO QR impreso en el pie de página  
o a través del Identificador Electrónico: 2F5E1BA4-48C9-47FA-B2E5-F92D71C2AD6B  
Registro Público de Panamá - Vía España, frente al Hospital San Fernando  
Apartado Postal 0830 - 1596 Panamá, República de Panamá - (507)501-6000



## Registro Público de Panamá

FIRMADO POR: TUARE JOHNSON  
ALVARADO  
FECHA: 2022.07.11 10:28:37 -05:00  
MOTIVO: SOLICITUD DE PUBLICIDAD  
LOCALIZACION: PANAMA, PANAMA

### CERTIFICADO DE PROPIEDAD

#### DATOS DE LA SOLICITUD

ENTRADA 270373/2022 (0) DE FECHA 06/07/2022. YALBO

#### DATOS DEL INMUEBLE

(INMUEBLE) ARRAIJÁN CÓDIGO DE UBICACIÓN 8001, FOLIO REAL Nº 26122 (F)  
CORREGIMIENTO ARRAIJÁN, DISTRITO ARRAIJÁN, PROVINCIA PANAMÁ,  
UBICADO EN UNA SUPERFICIE INICIAL DE 104 ha 5750 m<sup>2</sup> Y CON UNA SUPERFICIE ACTUAL O RESTO LIBRE DE  
86 ha 9965 m<sup>2</sup> 93 dm<sup>2</sup>  
EL VALOR DEL TRASPASO ES: CUARENTA Y CINCO MIL TRESCIENTOS OCHENTA Y NUEVE BALBOAS CON  
CUARENTA Y TRES(B/.45,389.43).

#### TITULAR(ES) REGISTRAL(ES)

REGENTE HOLDING GROUP, S.A. (RUC 155690042-2-2020) TITULAR DE UN DERECHO DE PROPIEDAD

#### GRAVÁMENES Y OTROS DERECHOS REALES VIGENTES

QUE SOBRE ESTA FINCA A LA FECHA NO CONSTA GRAVAMEN INSCRITO VIGENTE .

NO CONSTA MEJORAS VIGENTES INSCRITAS A LA FECHA.

#### ENTRADAS PRESENTADAS QUE SE ENCUENTRAN EN PROCESO

NO HAY ENTRADAS PENDIENTES.

LA PRESENTE CERTIFICACIÓN SE OTORGA EN PANAMÁ EL DÍA JUEVES, 7 DE JULIO DE 2022  
10:54 A. M., POR EL DEPARTAMENTO DE CERTIFICADOS DEL REGISTRO PÚBLICO DE PANAMÁ,  
PARA LOS EFECTOS LEGALES A QUE HAYA LUGAR.

NOTA: ESTA CERTIFICACIÓN PAGÓ DERECHOS POR UN VALOR DE 30.00 BALBOAS CON EL NÚMERO DE  
LIQUIDACIÓN 1403581380



Valide su documento electrónico a través del CÓDIGO QR impreso en el pie de página  
o a través del Identificador Electrónico: 0BC42F7E-1DAF-4BD9-813B-1970F39F126A  
Registro Público de Panamá - Vía España, frente al Hospital San Fernando  
Apartado Postal 0830 - 1596 Panamá, República de Panamá - (507)501-6000



## Registro Público de Panamá

FIRMADO POR: UMBERTO ELIAS  
PEDRESCHI PIMENTEL  
FECHA: 2022.09.26 11:50:00 -05:00  
MOTIVO: SOLICITUD DE PUBLICIDAD  
LOCALIZACION: PANAMA, PANAMA

### CERTIFICADO DE PERSONA JURÍDICA

CON VISTA A LA SOLICITUD

395115/2022 (0) DE FECHA 26/09/2022

QUE LA SOCIEDAD

URBANIZADORA PIAMONTE S.A

TIPO DE SOCIEDAD: SOCIEDAD ANONIMA

SE ENCUENTRA REGISTRADA EN (MERCANTIL) FOLIO Nº 155643383 DESDE EL MARTES, 24 DE ENERO DE 2017

- QUE LA SOCIEDAD SE ENCUENTRA VIGENTE

- QUE SUS CARGOS SON:

SUSCRIPTOR: MARISSA VALENCIA

SUSCRIPTOR: MONICA VALENCIA DE CASTRO

DIRECTOR / PRESIDENTE: MARISSA VALENCIA

DIRECTOR / SECRETARIO: MONICA VALENCIA DE CASTRO

DIRECTOR / TESORERO: LORENA VALENCIA

AGENTE RESIDENTE: GUILLERMO AURELIO QUIÑONES REAL

- QUE LA REPRESENTACIÓN LEGAL LA EJERCERÁ:

LA REPRESENTACION LEGAL DE LA SOCIEDAD RECAERA EN LA PRESIDENTA

- QUE SU CAPITAL ES DE 10,000.00 DÓLARES AMERICANOS

EL CAPITAL SOCIAL SERA DE DIEZ MIL DOLARES DIVIDIDO EN MIL ACCIONES CON UN VALOR NOMINAL DE MIL DOLARES. ACCIONES: NOMINATIVAS

- QUE SU DURACIÓN ES PERPETUA

- QUE SU DOMICILIO ES PANAMÁ, DISTRITO PANAMÁ, PROVINCIA PANAMÁ

- DETALLE DEL PODER:

SE OTORGA PODER A FAVOR DE ITZA DINORA SANTAMARIA GIL SEGÚN DOCUMENTO MEDIANTE ESCRITURA PUBLICA NO. 15538 DE 1 DE OCTUBRE DE 2020 DE LA NOTARIA PUBLICA DUODECIMA DEL CIRCUITO DE PANAMA SIENDO SUS FACULTADES PODER GENERAL

### ENTRADAS PRESENTADAS QUE SE ENCUENTRAN EN PROCESO

NO HAY ENTRADAS PENDIENTES .

**EXPEDIDO EN LA PROVINCIA DE PANAMÁ EL LUNES, 26 DE SEPTIEMBRE DE 2022A LAS 10:59 A. M..**

**NOTA: ESTA CERTIFICACIÓN PAGÓ DERECHOS POR UN VALOR DE 30.00 BALBOAS CON EL NÚMERO DE LIQUIDACIÓN 1403711617**



Valide su documento electrónico a través del CÓDIGO QR impreso en el pie de página o a través del Identificador Electrónico: B95E7E62-4FA9-4642-957D-F9BCEC877B15  
Registro Público de Panamá - Vía España, frente al Hospital San Fernando  
Apartado Postal 0830 - 1596 Panamá, República de Panamá - (507)501-6000





## Registro Público de Panamá

FIRMADO POR: GLADYS EVELIA  
JONES CASTILLO  
FECHA: 2022.10.20 10:42:19 -05:00  
MOTIVO: SOLICITUD DE PUBLICIDAD  
LOCALIZACION: PANAMA, PANAMA

*Glady E. Jones*

### CERTIFICADO DE PERSONA JURÍDICA

CON VISTA A LA SOLICITUD

433981/2022 (0) DE FECHA 19/10/2022

QUE LA SOCIEDAD

REGENTE HOLDING GROUP, S.A.

TIPO DE SOCIEDAD: SOCIEDAD ANONIMA

SE ENCUENTRA REGISTRADA EN (MERCANTIL) FOLIO Nº 155690042 DESDE EL LUNES, 13 DE ENERO DE 2020

- QUE LA SOCIEDAD SE ENCUENTRA VIGENTE

- QUE SUS CARGOS SON:

SUSCRIPTOR: LUIS CORONADO

SUSCRIPTOR: RODOLFO DE LA CRUZ

DIRECTOR / PRESIDENTE: DORMOUND ENTERPRISES, INC.

DIRECTOR / SECRETARIO: LAZIO MANAGEMENT LTD.

DIRECTOR / TESORERO: EMPOLI INVESTMENTS CORP.

AGENTE RESIDENTE: VALLARINO, VALLARINO & GARCIA-MARITANO

- QUE LA REPRESENTACIÓN LEGAL LA EJERCERÁ:

LA REPRESENTACIÓN LEGAL DE LA SOCIEDAD PODRÁ SER EJERCIDA INDISTINTAMENTE POR EL PRESIDENTE O EL SECRETARIO

- QUE SU CAPITAL ES DE 10,000.00 DÓLARES AMERICANOS

- DETALLE DEL CAPITAL:

EL CAPITAL AUTORIZADO DE LA SOCIEDAD CONSISTIRA DE QUINIENTAS (500) ACCIONES COMUNES SIN VALOR NOMINAL. LA SOCIEDAD NO PODRA EMITIR AL PORTADOR.

ACCIONES: NOMINATIVAS

- QUE SU DURACIÓN ES PERPETUA

- QUE SU DOMICILIO ES PANAMÁ, CORREGIMIENTO CIUDAD DE PANAMÁ, DISTRITO PANAMÁ, PROVINCIA PANAMÁ

- DETALLE DEL PODER:

SE OTORGA PODER A FAVOR DE JORGE LUIS DIAZ NUÑEZ

SE OTORGA PODER A FAVOR DE ITZA DINORA SANTAMARIA GILL SEGÚN DOCUMENTO MEDIANTE ESCRITURA PÚBLICA 14743 DEL 4 DE JUNLIO DE 2022 DE LA NOTARIA DUODÉCIMA DEL CIRCUITO DE PANAMÁ. SIENDO SUS FACULTADES PODER GENERAL INDIVIDUAL

### ENTRADAS PRESENTADAS QUE SE ENCUENTRAN EN PROCESO

NO HAY ENTRADAS PENDIENTES.

**EXPEDIDO EN LA PROVINCIA DE PANAMÁ EL JUEVES, 20 DE OCTUBRE DE 2022A LAS 10:41 A. M..**

**NOTA: ESTA CERTIFICACIÓN PAGÓ DERECHOS POR UN VALOR DE 30.00 BALBOAS CON EL NÚMERO DE LIQUIDACIÓN 1403753254**



Valide su documento electrónico a través del CÓDIGO QR impreso en el pie de página o a través del Identificador Electrónico: 7FE835CC-1970-4A6A-B19E-EB1A94506A5F  
Registro Público de Panamá - Vía España, frente al Hospital San Fernando  
Apartado Postal 0830 - 1596 Panamá, República de Panamá - (507)501-6000

## 12. LISTA DE PROFESIONALES QUE PARTICIPARON EN LA ELABORACIÓN DEL ESTUDIO DE IMPACTO AMBIENTAL

PROFESIONAL	Función
Lcda. Yisel Mendieta	Coordinadora, aspectos socio ambientales, mapas
Lcda. Isabel Murillo	Aspectos de evaluación física

### 12.1. Firmas debidamente notariadas

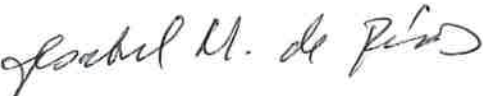
PROFESIONAL	FIRMA
Lcda. Yisel Mendieta	
Lcda. Isabel Murillo	



Yo, LIC. RAÚL IVÁN CASTILLO SANJUR  
Notario Público Sexto del Circuito de Panamá  
con Cédula No. 4-157-725

#### CERTIFICO:

Que dada la certeza de la identidad de la (s) persona (s) que firma (firmaron) el presente documento, su (s) firma (s) es (son) auténtica (s) (Art. 1736 C.C. Art. 835 C.J.) En virtud de Identificación que se me presentó.

Panamá,

29 AGO 2022



Testigos



Testigos

LIC. RAÚL IVÁN CASTILLO SANJUR  
Notario Público Sexto

### 12.2. Numero de registro de consultores

PROFESIONAL	Nº DE REGISTRO
Lcda. Yisel Mendieta	DEIA-IRC-079-20
Lcda. Isabel Murillo	IRC-008-12

MINISTERIO DE AMBIENTE  
DIRECCION DE EVALUACION Y ORDENAMIENTO AMBIENTAL  
DEPARTAMENTO DE EVALUACIÓN DE IMPACTO AMBIENTAL  
FORMULARIO EIA-1601

RECEPCIÓN DE ESTUDIO DE IMPACTO AMBIENTAL

PROYECTO: Diamonte Fase II

PROMOTOR: Urbanizadora Diamonte, S.A

CATEGORÍA:

I

FECHA DE ENTRADA: DÍA

21

MES

Octubre

AÑO

2022

DOCUMENTOS		SI	NO	OBSERVACIÓN
1.	SOLICITUD DE EVALUACIÓN DEL ESTUDIO DE IMPACTO AMBIENTAL NOTARIADA Y EN PAPEL SIMPLE 8 ½ X 13 O 14.	✓		
2.	DECLARACIÓN JURADA EN PAPEL NOTARIADO O HABILITADO EN PAPEL 8 ½ X 13 (SOLO PARA LOS ESTUDIOS DE IMPACTO AMBIENTAL CATEGORÍA I).	✓		
2.	ORIGINAL Y COPIA IMPRESA DEL ESTUDIO DE IMPACTO AMBIENTAL.	✓		1 original
3.	COPIA DE CÉDULA DE IDENTIDAD PERSONAL DEL PROMOTOR DEL ESTUDIO, NOTARIADA O COTEJADA CON SU ORIGINAL.	✓		
4.	COPIA DIGITAL DEL ESTUDIO DE IMPACTO AMBIENTAL (2) CD.	✓		
5.	RECIBO ORIGINAL DE PAGO EN CONCEPTO DE EVALUACIÓN DEL ESTUDIO DE IMPACTO AMBIENTAL, SEGÚN SU CATEGORÍA.	✓		
6.	PAZ Y SALVO EXPEDIDO POR EL MINISTERIO DE AMBIENTE, VIGENTE.	✓		
7.	CERTIFICADO ORIGINAL DE EXISTENCIA DE LA EMPRESA PROMOTORA, EXPEDIDO POR EL REGISTRO PÚBLICO (EN CASO DE TRATARSE DE PERSONA JURÍDICA), CON UNA VIGENCIA NO MAYOR A TRES (3) MESES.	✓		
8.	CERTIFICADO DE REGISTRO PÚBLICO ORIGINAL DE EXISTENCIA DE LA PROPIEDAD (FINCA (S), TERRENOS, ETC), DONDE SE DESARROLLARÁ EL PROYECTO, EXPEDIDO POR EL REGISTRO PÚBLICO, CON UNA VIGENCIA NO MAYOR DE UN (1) AÑO O CUALQUIER OTRO DOCUMENTO QUE SUSTENTE LA TENENCIA DE LA TIERRA.	✓		
9.	VERIFICAR QUE LOS CONSULTORES ESTÉN ACTUALIZADOS Y HABILITADOS.	✓		

Entregado por:

Nombre: Yisel Mendieta

Cedula: 8-776-1809

Firma: [Firma]  
6537-8184

Recibido por: (Ministerio de Ambiente)

Técnico: —

Firma: [Firma]

VERIFICACIÓN DE REGISTRO PARA CONSULTOR - PERSONA NATURAL

Consultor Natural (Nombre)	Registro de Inscripción	Último Registro de Actualización	ESTADO DE REGISTRO		
			Actualizado	No Actualizado	Inhabilitado
YISEL MENDIETA	IAR-079-2020		✓		
ISABEL MURILLO	IRC-008-2012		✓		

ESTUDIO DE IMPACTO AMBIENTAL PRESENTADO:

Nombre del Estudio de Impacto Ambiental: PIAMONTE FASE II.  
Corregimiento: JUAN DEMÓSTENES AROSEMENA  
Distrito: ARRAIJÁN  
Provincia: PANAMÁ OESTE.

Categoría: I

PROMOTOR

Nombre: URBANIZADORA PIAMONTE, S.A  
Dirección de Contacto: CORREGIMIENTO JUAN DEMÓSTENES AROSEMENA  
Distrito: ARRAIJÁN  
Provincia: PANAMÁ OESTE.

APODERADO LEGAL DE LA EMPRESA

Nombre: ITZA DINORA SANTAMARÍA GIL  
Dirección de Contacto: CALLE INTERAMERICANA, CORREGIMIENTO JUAN DEMÓSTENES AROSEMENA.  
Distrito: ARRAIJÁN  
Provincia: PANAMÁ OESTE.

Cédula: 8-478-844

Observaciones:

Departamento de Gestión de Impacto Ambiental  
Gestor de Impacto Ambiental (Responsable de la Verificación)

Nombre	
Firma	
Fecha de Verificación	

Departamento de Evaluación de Estudios de Impacto Ambiental  
Evaluador de Estudios de Impacto Ambiental (Solicitante de la verificación)

Nombre	BETZY RODRÍGUEZ
Firma	<i>Betzy Rodríguez</i>
Fecha de Verificación	21-10-2022



INFORME DE REVISIÓN DE CONTENIDOS MÍNIMOS DEL  
ESTUDIO DE IMPACTO AMBIENTAL

FECHA DE INGRESO:	21 DE OCTUBRE DE 2022	
FECHA DE INFORME:	07 DE NOVIEMBRE DE 2022	
PROYECTO:	PIAMONTE FASE II	
CATEGORÍA:	I	
PROMOTOR:	URBANIZADORA PIAMONTE S.A	
CONSULTORES:	YISEL MENDIETA	IAR-079-2020
	ISABEL MURILLO	IRC-008-2012
LOCALIZACIÓN:	CORREGIMIENTO DE JUAN DEMÓSTENES AROSEMENA, DISTRITO DE ARRAIJÁN, PROVINCIA DE PANAMÁ OESTE.	

**BREVE DESCRIPCIÓN DEL PROYECTO:** Consiste en la construcción de 273 residencias estilo Dúplex, por lo que necesita realizar la adecuación de su terracería, mediante la remoción de su cobertura vegetal, corte de 70,000m<sup>3</sup> y relleno de 68,200m<sup>3</sup>, mejorar las vías de acceso, construcción de vías internas, lotificación, establecimiento de áreas verdes, construcción de los sistemas proveedores de servicios, construcción de sistema de tratamiento de aguas servidas y agua potable. El proyecto se desarrollará sobre dos Fincas, cuya Apoderada General de ambas, es la señora ITZA DINORA SANTAMARÍA GIL, las cuales son las siguientes:

Globo	Folio Real	Cód. de Ubicación	Superficie	Superficie a utilizar	Títular Registral
A	30303649	8002	10ha	5ha + 1,529.39m <sup>2</sup>	Urbanizadora Piamonte S.A
B	26122	8001	86ha + 9965.93m <sup>2</sup>	3ha + 3,699.19m <sup>2</sup>	Regente Holding Group, S.A.

**FUNDAMENTO DE DERECHO:** Texto Único de la Ley No. 41 de 1998, Ley No. 38 de 2000, Decreto Ejecutivo No. 123 de 2009, modificado por el Decreto Ejecutivo No. 155 de 5 de agosto de 2011 y demás normas complementarias y concordantes.

**VERIFICACIÓN DE CONTENIDO:** Que conforme a lo establecido en el artículo 41, del Decreto Ejecutivo No. 123 del 14 de agosto de 2009, modificado por el artículo 7 del Decreto Ejecutivo No.155 de 5 de agosto de 2011, se inicia el procedimiento administrativo para la evaluación de Estudios de Impacto Ambiental (EsIA), Fase de Admisión.

Luego de revisado el documento se detectó que el mismo cumple con el artículo 26, del Decreto Ejecutivo No. 123 del 14 de agosto de 2009, modificado por el Decreto Ejecutivo No.155 del 05 de agosto de 2011, Decreto Ejecutivo N°. 975 del 23 de agosto de 2012.

Luego de verificado el Estudio de Impacto Ambiental, Categoría I, la Sección de Evaluación de Impacto Ambiental de la Dirección Regional del Ministerio de Ambiente de Panamá Oeste, concluye que la documentación presentada es satisfactoria y cumple con los requisitos establecidos previamente.

**RECOMENDACIONES:** Por lo antes expuesto, se recomienda **ADMITIR** el Estudio de Impacto Ambiental, Categoría I, del proyecto denominado **PIAMONTE FASE II**, promovido por la Sociedad **URBANIZADORA PIAMONTE S.A.**

ELABORADOR POR:



YOHANA CASTILLO

Técnica Evaluadora de Sección de EIA  
Dirección Regional de Panamá Oeste  
MINISTERIO DE AMBIENTE

REVISADOR POR:



JEAN C. PEÑALOZA

Jefe de Sección de Evaluación de EIA  
Dirección Regional de Panamá Oeste  
MINISTERIO DE AMBIENTE



IDONEIDAD 7.023-12 \*

Vo. Bo.

YOLANY CASTRO

Directora Regional Encargada  
Dirección Regional de Panamá Oeste  
MINISTERIO DE AMBIENTE





17

REPÚBLICA DE PANAMÁ  
MINISTERIO DE AMBIENTE  
PROVEIDO-ADM-SEIA- 118 -2022

LA SUSCRITA DIRECTORA REGIONAL ENCARGADA, DE LA DIRECCIÓN REGIONAL DE PANAMÁ OESTE DEL MINISTERIO DE AMBIENTE, EN USO DE SUS FACULTADES LEGALES Y,

CONSIDERANDO:

Que la Sociedad **URBANIZADORA PIAMONTE S.A.**, se propone realizar el proyecto denominado **PIAMONTE FASE II**.

Que en virtud de lo antedicho, el día 21 de octubre de 2022, la señora **ITZA DINORA SANTAMARÍA GIL**, de nacionalidad panameña, con cédula de identidad personal No. **8-478-844**, Apoderada General de la Sociedad **URBANIZADORA PIAMONTE S.A.**, presentó ante el Ministerio de Ambiente, el Estudio de Impacto Ambiental, Categoría I, denominado **PIAMONTE FASE II**, ubicado en el corregimiento de Juan Demóstenes Arosemena, distrito de Arraiján, provincia de Panamá Oeste, elaborado bajo la responsabilidad de **YISEL MENDIETA** e **ISABEL MURILLO** persona(s) **NATURALES**, debidamente inscritas en el Registro de Consultores Idóneos que lleva el Ministerio de Ambiente, mediante la(s) Resolución(es) **IAR-079-2020** e **IRC-008-2012**. (respectivamente).

Que conforme a lo establecido en el artículo 41 del Decreto Ejecutivo No. 123 del 14 de agosto de 2009, modificado por el artículo 7 del Decreto Ejecutivo No. 155 de 5 de agosto de 2011, Decreto Ejecutivo N°. 975 del 23 de agosto de 2012, se procedió a verificar que el Estudio de Impacto Ambiental, cumpliera con los contenidos mínimos establecidos en el artículo 26 y lo establecido en los artículos 38, 39 y 62 del citado Decreto Ejecutivo. Que luego de revisado el documento se evidenció que el mismo cumple con los contenidos mínimos establecidos en el artículo 26 y lo establecido en los artículos 38, 39 y 62 del Decreto Ejecutivo No. 123 de 14 de agosto de 2009, modificado por el artículo 7 del Decreto Ejecutivo N°. 155 del 5 de agosto de 2011, Decreto Ejecutivo N°. 975 del 23 de agosto de 2012.

Que luego de revisado el Registro de Consultores Ambientales, se evidenció que los consultores se encuentran registrados y habilitados ante el Ministerio de Ambiente, para realizar Estudios de Impacto Ambiental.

Que el Informe de Revisión de los Contenidos Mínimos de la Sección de Evaluación de Impacto Ambiental del Ministerio de Ambiente de Panamá Oeste, con fecha del 07 de noviembre de 2022, recomienda admitir la solicitud de evaluación del Estudio de Impacto Ambiental, Categoría I, denominado **PIAMONTE FASE II**, por considerar que el mismo cumple con los contenidos mínimos.

QUE DADAS LAS CONSIDERACIONES ANTES EXPUESTAS, LA SUSCRITA DIRECTORA REGIONAL ENCARGADA DEL MINISTERIO DE AMBIENTE DE PANAMÁ OESTE, EN USO DE SUS FACULTADES LEGALES,

RESUELVE:

**ARTÍCULO 1: ADMITIR** la solicitud de evaluación del Estudio de Impacto Ambiental, Categoría I, del proyecto denominado **PIAMONTE FASE II**, promovido por la Sociedad **URBANIZADORA PIAMONTE S.A.**

**ARTÍCULO 2: ORDENAR** el inicio de la fase de Evaluación y Análisis del Estudio de Impacto Ambiental correspondiente.

**FUNDAMENTO DE DERECHO:** Texto Único de la Ley No. 41 del 1 de julio de 1998, Artículo 91 de la Ley No. 38 del 31 de julio de 2000; Decreto Ejecutivo No. 123 del 14 de agosto de 2009, modificado por el Decreto Ejecutivo No. 155 del 05 de agosto de 2011, Decreto Ejecutivo N°. 975 del 23 de agosto de 2012, demás normas complementarias y concordantes.

Dado en la provincia de Panamá Oeste, a los Dieciséis (16) días, del mes de Noviembre del año Veintiuno (2022).

CÚMPLASE,

  
**YOLANY CASTRO**  
Directora Regional Encargada  
Dirección Regional de Panamá Oeste  
MINISTERIO DE AMBIENTE



MINISTERIO DE AMBIENTE  
DIRECCION DE INFORMACION AMBIENTAL

Tel. 500-0855 – Ext. 6715/6047

GEOMATICA-EIA-CAT I-0324-2023



De: **Alex O. De Gracia C.**  
Jefe del Departamento de Geomática

Fecha de solicitud: **10 DE MARZO DE 2023**

Proyecto: **“PIAMONTE FASE II”**

Categoría: I

Provincia: **PANAMÁ OESTE**

Distrito: **ARRIJÁN**

Corregimiento: **JUAN DEMOSTENES AROSEMENA**

Técnico Evaluador solicitante: **Leidis Reyes**  
Dirección Regional de: **PANAMÁ OESTE**

**Observaciones (hallazgos o información que se debe aclarar):**

En respuesta a la solicitud del día 10 de marzo de 2023, vía correo electrónico, donde se solicita generar una cartografía que permita determinar la ubicación del proyecto de Estudio de Impacto Ambiental, categoría I, denominado **“PIAMONTE FASE II”**, le informamos lo siguiente:

Con los datos proporcionados se generó un polígono (**8ha + 5,296.75 m<sup>2</sup>**) y un dato puntual denominado **“Punto de descarga”** ubicado a **270 m** de distancia aproximadamente del polígono general. Los mismos se ubican fuera de los límites del Sistema Nacional de Áreas Protegidas.

De acuerdo a la Cobertura Boscosa y Uso del Suelo 2012, el polígono se ubica en las categorías de **“Área poblada”**, **“Bosque latifoliado mixto secundario”**, **“Pasto”**, **“Rastrojo y vegetación arbustiva”** y **“Vegetación herbácea”**; y según la Capacidad Agrológica se ubica en el tipo **IV** (Arable, muy severas limitaciones en la selección de plantas, requiere un manejo muy cuidadoso o ambas cosas).

Técnico responsable: **Amarilis Yudith Tugrí**  
Fecha de respuesta: **17 DE MARZO DE 2023**

Adj: Mapa  
aodgc/at



74

CORREGIMIENTO DE JUAN DEMOSTENES AROSEMENA ,  
DISTRITO DE ARRAIJÁN PROVINCIA DE  
PANAMÁ OESTE - PROYECTO PIAMONTE FASE II

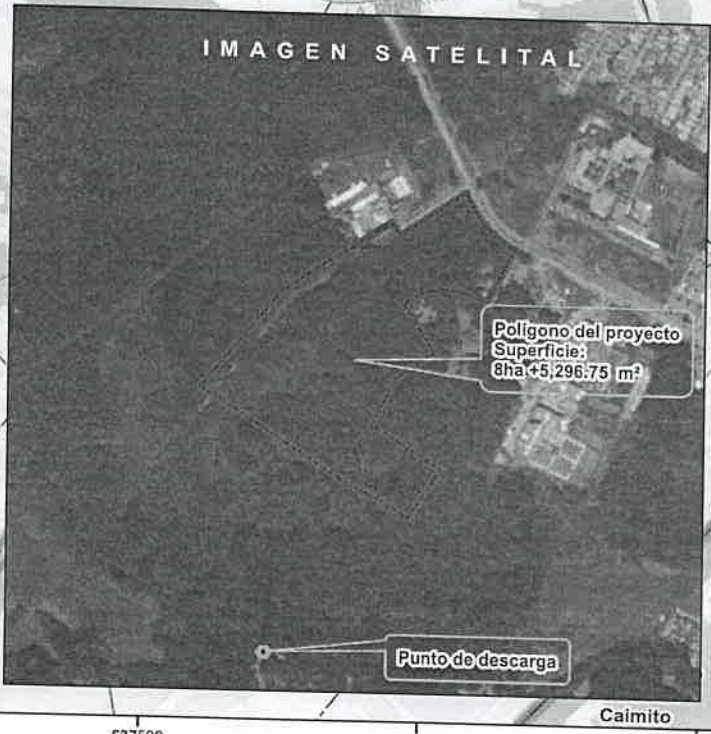
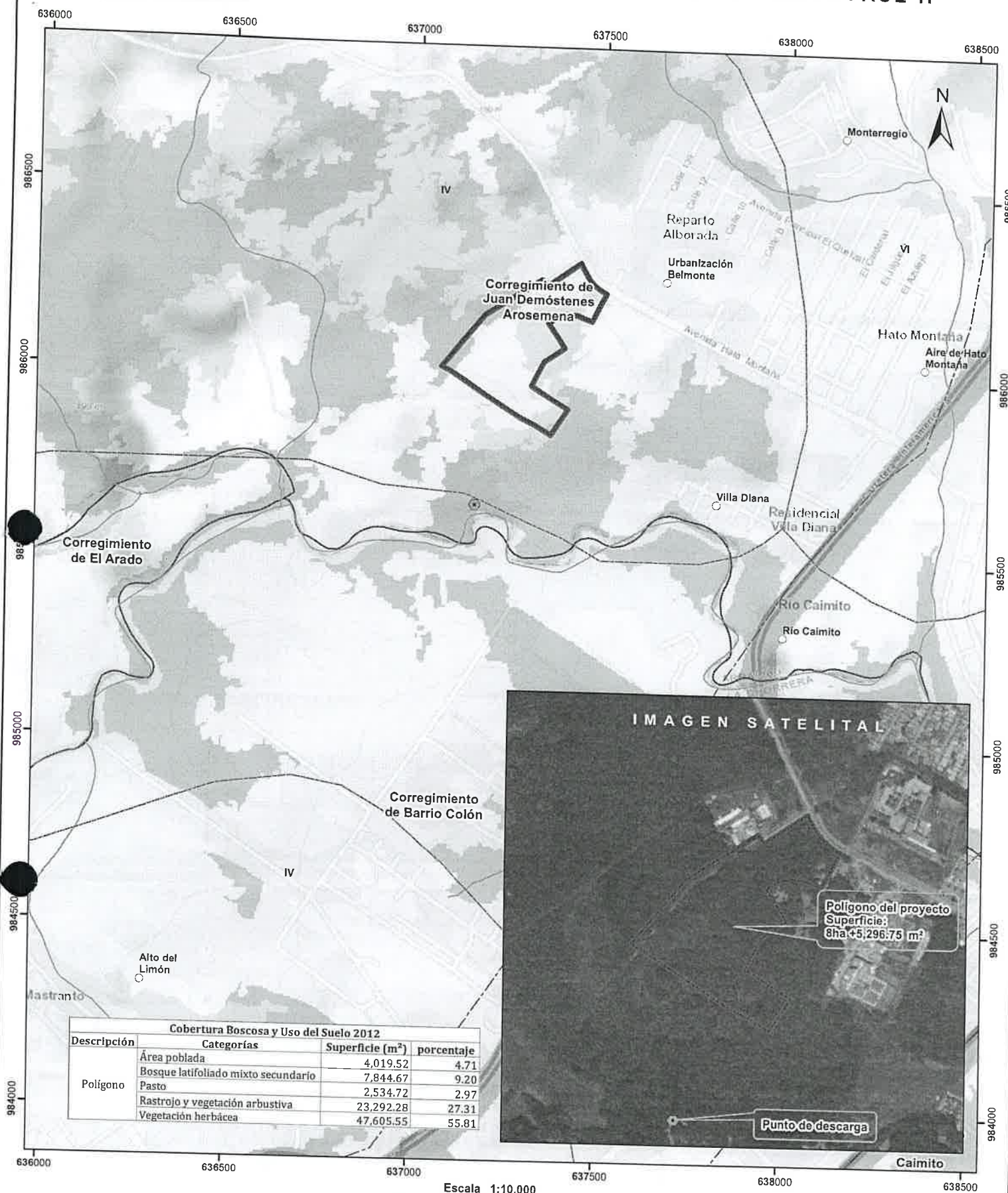

Cobertura Boscosa y Uso del Suelo 2012			
Descripción	Categorías	Superficie (m <sup>2</sup> )	porcentaje
Polígono	Área poblada	4,019.52	4.71
	Bosque latifoliado mixto secundario	7,844.67	9.20
	Pasto	2,534.72	2.97
	Rastrojo y vegetación arbustiva	23,292.28	27.31
	Vegetación herbácea	47,605.55	55.81

Escala 1:10,000  
0.5 0.25 0 km

LEYENDA

- Lugares Poblados
- Punto de descarga
- Drenaje
- Red Vial
- ▭ Polígono del proyecto
- ▭ Cuenca hidrográfica
- ▭ Límite de Corregimientos
- ▭ Límite de Capacidad Agrológica
- ▭ Cobertura y Uso del Suelo 2012
- ▭ Bosque latifoliado mixto maduro
- ▭ Bosque latifoliado mixto secundario
- ▭ Bosque plantado de latifoliadas
- ▭ Infraestructura
- ▭ Pasto
- ▭ Rastrojo y vegetación arbustiva
- ▭ Superficie de agua
- ▭ Vegetación herbácea
- ▭ Área poblada

Notas:  
1. El polígono del proyecto se dibujó en base a las coordenadas proporcionadas.  
2. El proyecto se ubica fuera de los límites del SINAP.  
3. El proyecto se ubica en la cuenca hidrográfica No. 140 (Río Caimito).

Capacidad Agrológica  
Arable, muy severas limitaciones en la selección de plantas, requiere un manejo muy cuidadoso o ambas cosas.

Sistema de Referencia Espacial:  
Sistema Geodésico Mundial de 1984  
Proyección Universal Transversal de Mercator  
Zona 17 Norte  
Ministerio de Ambiente  
Dirección de Información Ambiental  
Departamento de Geomática

Fuente:  
- Instituto Nacional de Estadística y Censo  
- Ministerio de Ambiente  
- Imagen ESRI

