

hasta el 16/1/2023

39

La Chorrera, 19 de diciembre de 2022
DRPO-DIREC-SEIA-NE-1407-2022

Señora
LAYLA MARISSA SOLANO PINILLA
Representante Legal
PROMOCIONES URANO, S.A.
E. S. D.

Respetada Señora:

En seguimiento al proceso de evaluación del ESTUDIO DE IMPACTO AMBIENTAL CATEGORIA I, PROYECTO; **MOVIMIENTO Y ADECUACIÓN DE TERRENO**, ubicado en la comunidad de Nuevo Chorrillo, corregimiento de Juan Demóstenes, distrito de Arraiján provincia de Panamá Oeste, ingresado el día 21 de noviembre de 2022, para su evaluación por la Sección de Evaluación de Impacto Ambiental del Ministerio de Ambiente de Panamá Oeste, deseamos expresarle que luego de revisar el Estudio de Impacto Ambiental, tenemos a bien solicitarle lo siguiente:

1. En verificación de puntos de coordenadas suministradas del área a utilizar de la finca(Nº128437), se genera un polígono con una superficie de 11has+4,331m², según verificación de coordenadas por el Departamento de Geomatica de MIAMBIENTE Sede Central, sin embargo el área para el desarrollo del proyecto contempla una superficie de 10.64has, según información aportada por la promotora, en ese sentido se solicita lo siguiente:
 1. Verificar los puntos de coordenadas aportados, aclarar de manera concreta y corregir el mismo, basados en los datos obtenidos y facilitados.
 2. Aportar mapa claro, con su información marginal consecuente, leyenda, que sea conciso y consonó con el polígono referido de superficie de 10.64has.

Por lo anterior expuesto se le brinda un período no mayor de quince (15) días hábiles, posterior a la notificación de la misma para que nos aporte la información complementaria necesaria a las observaciones realizadas, en caso dado que la información suministrada no sea acorde y conforme a lo solicitado dentro del plazo otorgado para tal efecto, o si la misma se presenta en forma incompleta o no se ajusta a lo requerido, se procederá a rechazar el Estudio de Impacto Ambiental correspondiente (*Decreto Ejecutivo No. 123 del 14 de agosto de 2009*), modificado por el Decreto Ejecutivo No. 155 de 5 de agosto de 2011. Modificado por el Decreto Ejecutivo No. 975 de 23 de agosto de 2012.

Atentamente,

YOLANY CASTRO
Directora Regional Encargada
Ministerio de Ambiente - Panamá Oeste

YC/



E 8119621
21/12/22

Lcda. Yolanis Castro.
Directora Regional encargada.
Dirección Regional de Panamá Oeste.
Ministerio de Ambiente.
E. S. D.

40
MIA AMBIENTE
Departamento de Evaluación Panamá Oeste
Recibido por: Bethy Rodríguez
Fecha: 21/12/2022
Hora: 12:20 pm

Respetada Lcda. Castro:

Yo, **ANGIE LISONDRO JIMENEZ**, mujer, de nacionalidad panameña, mayor de edad, con cédula de identidad número 4-813-1155, en calidad de Representante Legal de la Sociedad **PROMOCIONES URANO, S.A.**, promotora del proyecto denominado **“MOVIMIENTO Y ADECUACIÓN DE TERRENO”**, mediante la presente **ME DOY POR NOTIFICADA POR ESCRITO** de la nota de ampliación N° DAPD-DIREC-SEIA-PE-1402.2022 y autorizo al señor **PLINIO ZANDRINO**, varón, mayor de edad, con cédula de identidad personal E-8-119621 para que retire la misma.

Atentamente,

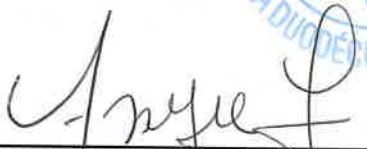

ANGIE LISONDRO JIMENEZ.
PROMOCIONES URANO, S.A.
PROMOTORA.
PROYECTO “MOVIMIENTO Y ADECUACIÓN DE TERRENO”.

A la fecha de su presentación,

La suscrita, **NORMA MARLENIS VELASCO C.**, Notaria Pública Duodécima del Circuito de Panamá, con Cédula de Identidad No. 8-250-338.

CERTIFICO:

Que la (s) firma (s) anterior (es) ha (n) sido reconocida (s) como suya (s) por los firmantes, por consiguiente, dicha (s) firma (s) es (son) auténtica (s).

Panamá,

19 DIC 2022

Testigo

Testigo

Licda. NORMA MARLENIS VELASCO C.
Notaria Pública Duodécima

REPÚBLICA DE PANAMÁ

CARNÉ DE RESIDENTE PERMANENTE

Plinio Jose
Zandrino Grion

REPUBLICA DE PANAMA
CARNÉ DE RESIDENTE PERMANENTE

E



E-8-119621

NOMBRE USUAL:

FECHA DE NACIMIENTO: 10-NOV-1971

LUGAR DE NACIMIENTO: ARGENTINA

NACIONALIDAD: ITALIANA

SEXO: M DONANTE

EXPEDIDA: 16-ABR-2019

TIPO DE SANGRE:

EXPIRA: 16-ABR-2029



Plinio Jose Zandrino Grion

La Chorrera, 3 de enero de 2023.

42

 **MI AMBIENTE**
Departamento de Evaluación Panamá Oeste
Recibido por: Ridia Reyes
Fecha: 04/1/2023
Hora: 11:15 am

Lcda. Yolany Castro.
Directora Regional encargada.
Dirección Regional de Panamá Oeste.
Ministerio Ambiente.
E. S. D.

Respetada Lcda. Castro:

Mediante la presente, tenemos a bien darle respuesta la nota de ampliación N° DRPO-DIREC-SEIA-NE-1407-2022, en la cual nos solicitan aclarar los siguientes puntos:

1. Verificar los puntos de coordenadas aportados, aclarar de manera completa y corregir el mismo, basados en los datos obtenidos y facilitados.

R. A continuación cuadro de coordenadas.

Vértice	este	norte
1	643966.48	988683.98
2	643734.05	988586.64
3	643732.52	988630.46
4	643732.14	988649.08
5	643726.17	988660.45
6	643679.33	988640.39
7	643643.99	988614.87
8	643608.05	988656.69
9	643546.54	988668.68
10	643502.91	988701.69
11	643453.96	988737.13
12	643457.68	988747.23
13	643461.42	988763.25

14	643458.61	988766.18
15	643407.37	988738.96
16	643377.97	988691.49
17	643374.23	988701.44
18	643358.57	988730.29
19	643321.27	988830.23
20	643321.53	988843.61
21	643446.21	988903.01
22	643482.99	988923.39
23	643505.17	988938.36
24	643476.48	988909.82
25	643525.62	988817.17
26	643509.74	988808.74
27	643539.37	988752.91
28	643630.33	988801.23
29	643632.27	988800.65
30	643733.27	988854.32
31	643733.87	988856.23
32	643828.41	988906.45
33	643923.66	988762.70
34	643927.55	988746.61
35	643945.05	988717.80

2. Aportar mapa claro con su información marginal consecuente, leyenda que sea conciso y cónsono con el polígono referido de superficie de 10.64 has.

R. Se adjunta mapa 1:50000 con su respectiva información marginal (datos de promotora, coordenadas utm, ubicación regional, ...).

Atte.



ANGIE LISONDRO JIMENEZ.

PROMOTORA: PROMOCIONES URANO, S.A.

PROYECTO "MOVIMIENTO Y ADECUACIÓN DE TERRENO".

Anexos.

**UBICACION REGIONAL 1:50,000 EsIA Categoria I PROYECTO
MOVIMIENTO Y ADECUACION DE TERRENO
PROMOTOR: PROMOCIONES URANO S.A.
UBICACIÓN: NUEVO CHORRILLO CORREGIMIENTO DE CERRO SILVESTRE
DISTRITO DE ARRAIJAN ,PROVINCIA DE PANAMA OESTE.**

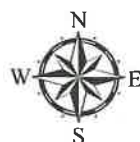
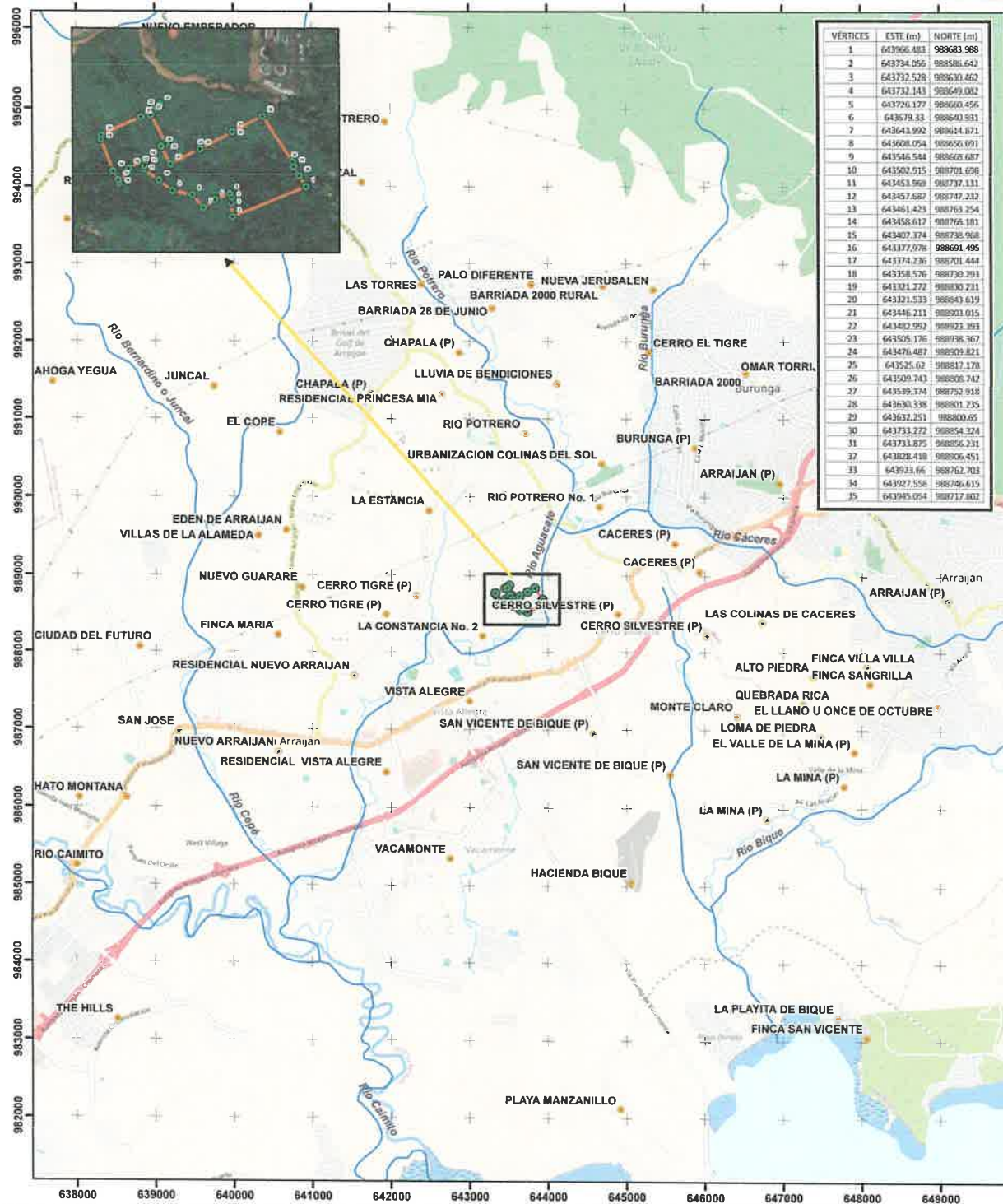

Escala 1:50,000

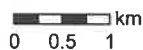
Datum WGS84
Zona Norte 17

Leyenda

-  Vértices
-  Poblados
-  Drenaje
-  Polígono