

DIRECCION DE INFORMACION AMBIENTAL
Tel. 500-0855 – Ext. 6048/6811

GEOMATICA-EIA-CAT I-0664-2024



De: **DIEGO E. FÁBREGA PERSCKY**
Director de Información Ambiental

Fecha de solicitud: **14 DE NOVIEMBRE DE 2024**

Proyecto: **“ESTACIÓN Y TIENDA DE CONVENIENCIA SANTIAGO SUR TC”**

Categoría: I

Técnico Evaluador solicitante: **Ervin Romero**

Provincia: **VERAGUAS**

Dirección Regional de: **VERAGUAS**

Distrito: **SANTIAGO**

Corregimiento: **CARLOS SANTANA ÁVILA**

Observaciones (hallazgos o información que se debe aclarar):

En respuesta a la solicitud del día 14 de noviembre de 2024, vía correo electrónico, donde se solicita generar una cartografía que permita determinar la ubicación del proyecto de Estudio de Impacto Ambiental, categoría I, denominado **ESTACIÓN Y TIENDA DE CONVENIENCIA SANTIAGO SUR TC**, le informamos lo siguiente:

Con los datos proporcionados se generó un (1) polígono, con una superficie (2 ha + 2,499.23 m²), el mismo se ubica FUERA de los límites del SINAP.

De acuerdo con la Cobertura Boscosa y Uso del Suelo, año 2021, el polígono se ubica en las categorías de “Área poblada (0 ha +3,193.12 m²; 14.192%)”, “Bosque plantado de latifoliadas (1 ha + 8,632.51 m²; 82.814%)”, “Caña de azúcar (0 ha + 673.59 m²; 2.99%)” y según la Capacidad Agrológica, se ubica en el tipo: III – 100.0% (Arable, severas limitaciones en la selección de las plantas, requiere conservación especial o ambas cosas.)

Técnico responsable: **Roberto Jaén**

Fecha de respuesta: **19 DE NOVIEMBRE DE 2024**

Adj: Mapa
DFP/aodgc/rj

CC: Departamento de Geomática.



PROVINCIA DE VERAGUAS, DISTRITO DE SANTIAGO, CORREGIMIENTO DE CARLOS SANTANA ÁVILA - VERIFICACIÓN DE COORDENADAS DEL PROYECTO "ESTACIÓN Y TIENDA DE CONVENIENCIA SANTIAGO SUR TC."

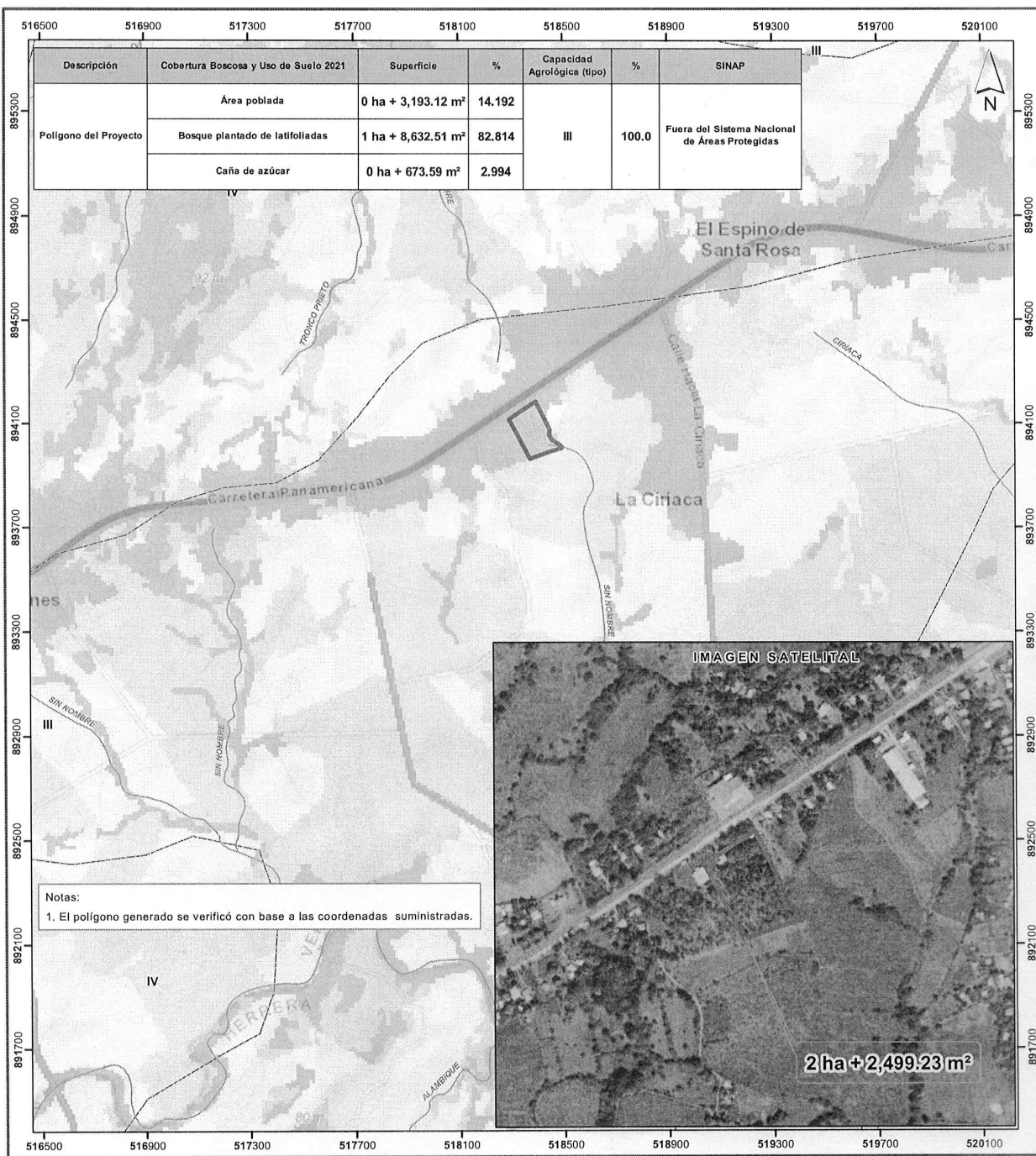

Escala 1:15,000
0.4 0.2 0 0.4 km

LEYENDA

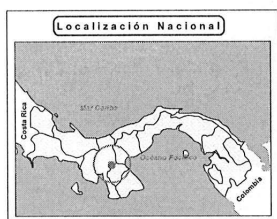

- Polígono del proyecto
- Lugares Poblados
- Red vial
- Ríos y quebradas
- Cuenca Hidrográfica No. 132, río Santa María
- Límites de Áreas Protegidas
- Límites de corregimientos
- Límite de Capacidad Agrológica

- Cobertura Boscosa y Uso del Suelo, 2021
- Bosque latifoliado mixto secundario
 - Bosque plantado de latifoliadas
 - Rastrojo y vegetación arbustiva

- Arroz
- Caña de azúcar
- Pasto
- Área poblada
- Infraestructura

Sistema de Referencia Espacial:
Sistema Geodésico Mundial de 1984
Proyección Universal Transversal de Mercator
Zona 17 Norte

Ministerio de Ambiente
Dirección de Información Ambiental
Departamento de Geomática

Fuentes:
- Instituto Nacional de Estadística y Censo
- Ministerio de Ambiente
- Imagen ESRI
- Estación y Tienda de Conveniencia Santiago Sur TC