

Panamá, 09 de diciembre de 2022.

INGENIERO  
MILCIADES CONCEPCIÓN  
MINISTRO  
MINISTERIO DE AMBIENTE.  
ALBROOK - PANAMA  
E. S. D.



MiAMBIENTE

Departamento de Evaluación Panamá Oeste

Recibido por: Bety Rodríguez

Fecha: 14/12/2022

Hora: 3:12 pm

Estimado Ingeniero Concepción:

Por este medio y para su respectiva evaluación, hacemos entrega del Estudio de Impacto Ambiental Categoría I, denominado "CONSTRUCCION DE LOCALES COMERCIALES", promovido por la empresa INVERSIONES ANDY WINSTON S.A., representada legalmente por la Sra. ALA QIU, con cédula de identidad personal N-21-1617, a desarrollarse en la finca: Folio Real N° 18123 (F) Arraiján, código de ubicación No. 8001. El mismo se encuentra ubicado el corregimiento de Arraiján, distrito de Arraiján, provincia de Panamá Oeste, República de Panamá. Persona de Contacto: Joel Mariscal, Teléfono: 68379914.

El Estudio consta de un total de 96 páginas de las cuales 74 páginas forman parte del contenido del Estudio de Impacto Ambiental, incluyendo fotografías, índice y bibliografía y 22 páginas conforman los anexos.

Los Consultores que participaron en la elaboración del presente estudio son:

**FERNANDO CÁRDENAS N.** Ingeniero Agrónomo, Maestría en Ciencias Ambientales, Registro de Consultor en el Ministerio de Ambiente: IRC-005-06. Residencia en Arraiján, teléfono 67479245, correo electrónico [fcardenas5707@hotmail.com](mailto:fcardenas5707@hotmail.com)

**Funciones:** Consultor Líder del Estudio del Impacto Ambiental, coordinador de reuniones con la empresa promotora, inspección de campo para el reconocimiento y análisis ambiental del área, reconocimientos biológicos de fauna, vegetación y recursos naturales, elaboración del plan de manejo ambiental, componente socioeconómico.

**RICARDO MARTÍNEZ MOJICA.** Ingeniero Químico, Registro de Consultor Ambiental en el Ministerio de Ambiente: IRC-023-04. con Residencia en Nuevo Arraiján, teléfono 65956041, correo electrónico [ingjosericardo@hotmail.com](mailto:ingjosericardo@hotmail.com)

**Funciones:** Consultor colaborador, responsable del componente físico del Estudio de Impacto Ambiental, colaborador del Plan de Manejo Ambiental.

Esta solicitud de evaluación del Estudio de Impacto ambiental está fundamentada en el artículo N° 38, Capítulo I del Título V, del Decreto Ejecutivo N° 123, de 14 de agosto de 2009 y se anexan los siguientes documentos:

- Copia de cédula notariada de la promotora.
- Copia de planos del proyecto.
- Mapa de localización regional y geográfica y mapa cartográfico Escala 1:50,000
- Encuestas
- Recibo original de pago en concepto de evaluación del Estudio de Impacto Ambiental
- Paz y Salvo del Ministerio de Ambiente.
- Fotografías.
- 1 ejemplar original, 1 copia y 2 CD, del Estudio de Impacto Ambiental Categoría I.

Atentamente;

**ALA QIU**  
Representante Legal  
N-21-1617



**Yo, CARLOS AL. TAPIA, Notario Público del Concejo Municipal de Arraiján, con cédula 8-220-1176, en Funciones de Notario Público.**

**CERTIFICO:**

Que dada la certeza de la identificación del (los) sujeto (s) que firmo (firmaron) el presente documento su (s) firma (s) es (son) auténtica (s).

**09 DIC 2022**

Yolani Beerra  
(Testigo)

Yolani Beerra  
(Testigo)

Carlos A. Tapia  
NOTARIO PÚBLICO

Esta autenticación no implica responsabilidad alguna de nuestra parte en cuanto al contenido del Documento.  
Art. 116 del Código Civil y del Código de Procedimiento Civil.



NOTARÍA ESPECIAL DEL DISTRITO DE ARRAIJÁN



DECLARACIÓN NOTARIAL JURADA

Distrito de Arraiján, corregimiento de Arraiján Cabecera, a los veintidos (09) días del mes de diciembre del año dos mil veintidos (2022), ante mi CARLOS MIGUEL TABOADA HIDALGO, Secretario del Consejo Municipal de Arraiján, en funciones de NOTARIO PÚBLICO ESPECIAL, panameño, casado, mayor de edad, portador de la cédula de identidad personal número Ocho – doscientos veinte-mil ciento setenta y seis (8-220-1176), compareció personalmente ante mi la señora ALA QIU, panameña, mayor de edad, de nacionalidad China, portadora de la cédula de identidad personal N° N-21-1617, en condición de representante legal de la empresa INVERSIONES ANDY WINSTON S.A., la cual, se encuentra registrada en (persona jurídica) en el registro publico de Panamá bajo el Folio N° 155712231, esta sociedad promueve el Estudio de Impacto Ambiental categoría I denominado "Construccion de Locales Comerciales". A desarrollarse en la Finca: (Inmueble) Panamá, código de ubicación N°8001, Folio Real N° 18123 (F), ubicada en el Corregimiento de Arraiján, distrito Arraiján, provincia de Panamá Oeste, República de Panamá. Declaro y confirmo bajo gravedad de juramento que la información aquí expresada es verdadera y que el proyecto antes mencionado, se ajusta a la normativa ambiental y que el mismo genera impactos ambientales negativos no significativos y no conlleva riesgos ambientales significativos, de acuerdo a los criterios de protección ambiental regulados en el Artículos 23 del Decreto Ejecutivo No 123 de 14 de agosto de 2009, por el cual se reglamenta el Capítulo II del Título IV de la Ley No 41 de 1 de julio de 1998.

Leída conforme les fue esta Declaración Notarial Jurada, en presencia de los testigos instrumentales, Stephanie Yaneth Velásquez, con cédula 8- 899-447 Yahir Becerra, con cédula 3-741-1182, ambos vecinos de esta ciudad, personas a quienes conozco y son hábiles para el cargo la encontraron conforme, le impartieron su aprobación y la firma todos para constancia por ante mí la Notaria que doy fe. -----

*Ala Qiu*  
ALA QIU

Cédula: N° N-21-1617

*Stephanie Velásquez*

STEPHANIE YANETH VELASQUEZ

*Yahir Becerra*

YAHIR BECERRA

*Carlos Miguel Taboada Hidalgo*

CARLOS MIGUEL TABOADA HIDALGO  
(Notario Público)



Nº 0782

**REPÚBLICA DE PANAMÁ**  
**TRIBUNAL ELECTORAL**

**Ala**  
**Qiu**

**NOMBRE USUAL:**  
**FECHA DE NACIMIENTO:** 01-JUN-1985  
**LUGAR DE NACIMIENTO:** CHINA-REP POPULAR  
**SEXO:** F **TIPO DE SANGRE:**  
**EXPEDIDA:** 26-ENE-2017 **EXPIRA:** 26-ENE-2027

**N-21-1617**



**CARLOS M. TABOADA H.,**  
Artículo 2126, Código Administrativo  
Artículo 1718, Código Civil  
Código Judicial 482

Yo, **CARLOS M. TABOADA H.**, Secretario del Concejo  
del Municipio de Arraiján, con cédula No. 8-220-1176, en  
Funciones de Notario Público.



**CERTIFICO QUE**

Este Documento ha sido Cotejado con su Original Resultando  
Fiel Copia del mismo Documento presentado hoy. **09 DIC 2022**

  
**SR. CARLOS M. TABOADA H.**

## Ministerio de Ambiente

No.

R.U.C.: 8-NT-2-5498 D.V.: 75

83021166

## Dirección de Administración y Finanzas

## Recibo de Cobro

## Información General

<b>Hemos Recibido De</b>	INVERSIONES ANDY WINSTON / 155712231-2-2021	<b>Fecha del Recibo</b>	2022-12-13
<b>Administración Regional</b>	Dirección Regional MiAMBIENTE Panamá Oeste	<b>Guía / P. Aprob.</b>	
<b>Agencia / Parque</b>	Ventanilla Tesorería	<b>Tipo de Cliente</b>	Contado
<b>Efectivo / Cheque</b>		<b>No. de Cheque</b>	
	ACH	111693413	B/. 353.00
<b>La Suma De</b>	TRESCIENTOS CINCUENTA Y TRES BALBOAS CON 00/100		<b>B/. 353.00</b>

## Detalle de las Actividades

Cantidad	Unidad	Cód. Act.	Actividad	Precio Unitario	Precio Total
1		1.3.2	Evaluación de Estudios de Impacto Ambiental	B/. 350.00	B/. 350.00
1		3.5	Paz y Salvo	B/. 3.00	B/. 3.00
<b>Monto Total</b>					<b>B/. 353.00</b>

## Observaciones

PAGO DE PAZ Y SALVO N°211433 MAS EVALUACION DE ESTUDIO CAT#1

Día	Mes	Año	Hora
13	12	2022	03:27:12 PM

Firma

*Yoana Ivón Sánchez*  
 Nombre del Cajero Yoana Ivón Sánchez



IMP 1

MINISTERIO DE  
AMBIENTE

República de Panamá  
**Ministerio de Ambiente**  
Dirección de Administración y Finanzas

**Certificado de Paz y Salvo****N° 211433**

Fecha de Emisión:

13

12

2022

(día / mes / año)

Fecha de Validez:

12

01

2023

(día / mes / año)

La Dirección de Administración y Finanzas, certifica que la Empresa:

**INVERSIONES ANDY WINSTON**

Representante Legal:

**ALA QIU**

Inscrita

Tomo

Folio

Asiento

Rollo

Ficha

18123

Imagen

Documento

Finca

Se encuentra PAZ y SALVO, con el Ministerio del Ambiente, a la  
fecha de expedición de esta certificación.

Certificación, válida por 30 días

Firmado

Director Regional



## Registro Público de Panamá

FIRMADO POR: EDUARDO ANTONIO  
ROBINSON ORELLANA  
FECHA: 2022.11.16 19:39:40 -05:00  
MOTIVO: SOLICITUD DE PUBLICIDAD  
LOCALIZACION: PANAMA, PANAMA

### CERTIFICADO DE PERSONA JURÍDICA

CON VISTA A LA SOLICITUD

470887/2022 (0) DE FECHA 16/11/2022

QUE LA SOCIEDAD

INVERSIONES ANDY WINSTON, S.A. ✓

TIPO DE SOCIEDAD: SOCIEDAD ANONIMA ✓

SE ENCUENTRA REGISTRADA EN (MERCANTIL) FOLIO Nº 155712231 DESDE EL JUEVES, 2 DE SEPTIEMBRE DE 2021

- QUE LA SOCIEDAD SE ENCUENTRA VIGENTE

- QUE SUS CARGOS SON:

SUSCRIPTOR: ALA QIU

SUSCRIPTOR: YAOFU ZHANG

DIRECTOR / PRESIDENTE: ALA QIU ✓

DIRECTOR / SECRETARIO: YAOFU ZHANG

DIRECTOR / TESORERO: GUOWEI QIU

AGENTE RESIDENTE: CHUNG, BULLEN Y ASOCIADOS

- QUE LA REPRESENTACIÓN LEGAL LA EJERCERÁ:

LA PRESIDENTE ES EL REPRESENTANTE LEGAL DE LA SOCIEDAD Y EN SU AUSENCIA, LO SERA EL SECRETARIO

- QUE SU CAPITAL ES DE 10,000.00 DÓLARES AMERICANOS

EL MONTO DEL CAPITAL AUTORIZADO DE LA SOCIEDAD ES LA SUMA DE DIEZ MIL DÓLARES (US\$10,000.00) DIVIDIDO EN CIENTO (100) ACCIONES NOMINATIVAS SOLAMENTE, CON UN VALOR NOMINAL DE CIENTO DÓLARES (US\$100.00) CADA UNA. ACCIONES: NOMINATIVAS

- QUE SU DURACIÓN ES PERPETUA

- QUE SU DOMICILIO ES PANAMÁ, DISTRITO ARRAIJÁN, PROVINCIA PANAMÁ OESTE

### ENTRADAS PRESENTADAS QUE SE ENCUENTRAN EN PROCESO

NO HAY ENTRADAS PENDIENTES.

EXPEDIDO EN LA PROVINCIA DE PANAMÁ EL MIÉRCOLES, 16 DE NOVIEMBRE DE 2022 A LAS 7:20 P. M..

NOTA: ESTA CERTIFICACIÓN PAGÓ DERECHOS POR UN VALOR DE 30.00 BALBOAS CON EL NÚMERO DE LIQUIDACIÓN 1403791056



Valide su documento electrónico a través del CÓDIGO QR impreso en el pie de página o a través del Identificador Electrónico: 58B24B0E-2C9D-459E-9D29-CE4FFECECEDA  
Registro Público de Panamá - Vía España, frente al Hospital San Fernando  
Apartado Postal 0830 - 1596 Panamá, República de Panamá - (507)501-6000



## Registro Público de Panamá

FIRMADO POR: KAREN NYNOSKA  
LOPEZ SANCHEZ  
FECHA: 2022.11.17 11:17:25 -05:00  
MOTIVO: SOLICITUD DE PUBLICIDAD  
LOCALIZACION: PANAMA, PANAMA

*Karen N. Lopez S.*

### CERTIFICADO DE PROPIEDAD

#### DATOS DE LA SOLICITUD

ENTRADA 470889/2022 (0) DE FECHA 11/16/2022.

#### DATOS DEL INMUEBLE

(INMUEBLE) ARRAIJÁN CÓDIGO DE UBICACIÓN 8001, FOLIO REAL Nº 18123 (F)  
CORREGIMIENTO ARRAIJÁN, DISTRITO ARRAIJÁN, PROVINCIA PANAMÁ  
UBICADO EN UNA SUPERFICIE INICIAL DE 1 ha 9805 m<sup>2</sup> 33 dm<sup>2</sup> Y CON UNA SUPERFICIE ACTUAL O RESTO LIBRE  
DE 4280 m<sup>2</sup> 11 dm<sup>2</sup>.

#### TITULAR(ES) REGISTRAL(ES)

INVERSIONES ANDY WINSTON, S.A. (RUC 155712231-2-2021) TITULAR DE UN DERECHO DE PROPIEDAD

#### GRAVÁMENES Y OTROS DERECHOS REALES VIGENTES

**CONSTITUCIÓN DE HIPOTECA DE BIEN INMUEBLE:** DADA EN PRIMERA HIPOTECA Y ANTICRESIS A FAVOR DE GUOWEI QIU POR LA SUMA DE DIEZ MIL BALBOAS (B/. 10,000.00) Y POR UN PLAZO DE 24 MESES PRORROGABLES POR TRES MESES ADICIONALES. ---- LIMITACIONES DEL DOMINIO: SI. --- INSCRITO EL 02/02/2022, EN LA ENTRADA 36481/2022.

#### ENTRADAS PRESENTADAS QUE SE ENCUENTRAN EN PROCESO

NO HAY ENTRADAS PENDIENTES.

**LA PRESENTE CERTIFICACIÓN SE OTORGA EN PANAMÁ EL DÍA JUEVES, 17 DE NOVIEMBRE DE 2022 11:16 A.M., POR EL DEPARTAMENTO DE CERTIFICADOS DEL REGISTRO PÚBLICO DE PANAMÁ, PARA LOS EFECTOS LEGALES A QUE HAYA LUGAR.**

**NOTA: ESTA CERTIFICACIÓN PAGÓ DERECHOS POR UN VALOR DE 30.00 BALBOAS CON EL NÚMERO DE LIQUIDACIÓN 1403791057**



Valide su documento electrónico a través del CÓDIGO QR impreso en el pie de página o a través del Identificador Electrónico: F91F55C2-B27C-44A7-A90A-DEED62856DAB  
Registro Público de Panamá - Vía España, frente al Hospital San Fernando  
Apartado Postal 0830 - 1596 Panamá, República de Panamá - (507)501-6000

La localización geográfica del terreno mediante el sistema UTM, con proyección Datum WGS84.

Punto	Coordenadas UTM	
	E	N
1	642873	987532
2	642768	987695
3	642777	987708
4	642891	987544

## PROFESIONALES QUE PARTICIPARON EN LA ELABORACIÓN DEL ESTUDIO DE IMPACTO AMBIENTAL



**FERNANDO CÁRDENAS N.** Ingeniero Agrónomo, Maestría en Ciencias Ambientales, Registro de Consultor en el Ministerio de Ambiente: IRC-005-2006. Residencia en Arraiján, teléfono 67479245, correo electrónico [fcardenas5707@hotmail.com](mailto:fcardenas5707@hotmail.com)

*Funciones:* Consultor Líder del Estudio del Impacto Ambiental, coordinador de reuniones con la empresa promotora, inspección de campo para el reconocimiento y análisis ambiental del área, Reconocimientos biológicos de fauna, vegetación y recursos naturales Elaboración del Plan de Manejo Ambiental, componente socioeconómico



**RICARDO MARTINEZ MOJICA.** Ingeniero Químico, Registro de Consultor Ambiental en el Ministerio de Ambiente: IRC-023-2004, con Residencia en Nuevo Arraiján, teléfono 65956041, correo electrónico [ingiosericardo@hotmail.com](mailto:ingiosericardo@hotmail.com)



*Funciones:* Consultor colaborador, responsable del componente físico del Estudio de Impacto Ambiental, colaborador del Plan de Manejo Ambiental



Yo, CARLOS M. TABOADA II., Secretario del Concejo Municipal de Arraiján, con cédula 8-220-1170, en Funciones de Notario Público.

### CERTIFICO :

Que dada la certeza de la identificación del (los) sujeto(s) que firmo (firmaron) el presente documento su (s) firma(s) es (son) autenticas (s).

Arraiján de 27 ABR 2022  
 (Testigo)  
 (Testigo)

NOTARIO PÚBLICO

Esta autenticación no implica responsabilidad alguna de nuestra parte en el contenido del Documento.  
 Art. 116 del Código Civil y el Art. 467 del Código Civil



MINISTERIO DE AMBIENTE  
DIRECCION DE EVALUACION Y ORDENAMIENTO AMBIENTAL  
DEPARTAMENTO DE EVALUACIÓN DE IMPACTO AMBIENTAL  
FORMULARIO EIA-1601

RECEPCIÓN DE ESTUDIO DE IMPACTO AMBIENTAL

PROYECTO: Construcción de Locales Comerciales

PROMOTOR: Inversiones Andy Winston, S.A

CATEGORÍA: I

FECHA DE ENTRADA: DÍA 14 MES Diciembre AÑO 2020

DOCUMENTOS		SI	NO	OBSERVACIÓN	
1.	SOLICITUD DE EVALUACIÓN DEL ESTUDIO DE IMPACTO AMBIENTAL NOTARIADA Y EN PAPEL SIMPLE 8 ½ X 13 O 14.	✓			
2.	DECLARACIÓN JURADA EN PAPEL NOTARIADO O HABILITADO EN PAPEL 8 ½ X 13 (SOLO PARA LOS ESTUDIOS DE IMPACTO AMBIENTAL CATEGORÍA I).	✓			
2.	ORIGINAL Y COPIA IMPRESA DEL ESTUDIO DE IMPACTO AMBIENTAL.	✓		1 original	
3.	COPIA DE CÉDULA DE IDENTIDAD PERSONAL DEL PROMOTOR DEL ESTUDIO, NOTARIADA O COTEJADA CON SU ORIGINAL.	✓			
4.	COPIA DIGITAL DEL ESTUDIO DE IMPACTO AMBIENTAL (2) CD.	✓			
5.	RECIBO ORIGINAL DE PAGO EN CONCEPTO DE EVALUACIÓN DEL ESTUDIO DE IMPACTO AMBIENTAL, SEGÚN SU CATEGORÍA.	✓			
6.	PAZ Y SALVO EXPEDIDO POR EL MINISTERIO DE AMBIENTE, VIGENTE.	✓			
7.	CERTIFICADO ORIGINAL DE EXISTENCIA DE LA EMPRESA PROMOTORA, EXPEDIDO POR EL REGISTRO PÚBLICO (EN CASO DE TRATARSE DE PERSONA JURÍDICA), CON UNA VIGENCIA NO MAYOR A TRES (3) MESES.	✓			
8.	CERTIFICADO DE REGISTRO PÚBLICO ORIGINAL DE EXISTENCIA DE LA PROPIEDAD (FINCA (S), TERRENOS, ETC), DONDE SE DESARROLLARÁ EL PROYECTO, EXPEDIDO POR EL REGISTRO PÚBLICO, CON UNA VIGENCIA NO MAYOR DE UN (1) AÑO O CUALQUIER OTRO DOCUMENTO QUE SUSTENTE LA TENENCIA DE LA TIERRA.	✓			
9.	VERIFICAR QUE LOS CONSULTORES ESTÉN ACTUALIZADOS Y HABILITADOS.	✓			

Entregado por:

Recibido por: (Ministerio de Ambiente)

Nombre: Fernando Cárdenas

Técnico: —

Cedula: 8-767-2025

Firma: Setty Rodríguez

Firma: Fernando Cárdenas

64297547

VERIFICACIÓN DE REGISTRO PARA CONSULTOR - PERSONA NATURAL

Consultor Natural (Nombre)	Registro de Inscripción	Último Registro de Actualización	ESTADO DE REGISTRO		
			Actualizado	No Actualizado	Inhabilitado
FERNANDO CÁRDENAS	IRC-005-2006		✓		
RICARDO MARTÍNEZ	IRC-023-2004		✓		

ESTUDIO DE IMPACTO AMBIENTAL PRESENTADO: MODIFICACIÓN

Nombre del Estudio de Impacto Ambiental: CONSTRUCCIÓN DE LOCALES  
COMERCIALES.  
Corregimiento: CORREGIMIENTO DE ARRAIJÁN  
Distrito: ARRAIJÁN  
Provincia: PANAMÁ OESTE.

Categoría:

I

PROMOTOR

Nombre: INVERSIONES WINSTON, S.A  
Dirección de Contacto: CORREGIMIENTO DE ARRAIJÁN  
Distrito: ARRAIJÁN  
Provincia: PANAMÁ OESTE.

APODERADO LEGAL DE LA EMPRESA

Nombre: ALA QIU  
Dirección de Contacto: CORREGIMIENTO DE ARRAIJÁN  
Distrito: ARRAIJÁN  
Provincia: PANAMÁ OESTE

Ced: E-21-1617

Observaciones:

Departamento de Gestión de Impacto Ambiental

Gestor de Impacto Ambiental (Responsable de la Verificación)

Nombre	
Firma	
Fecha de Verificación	

Departamento de Evaluación de Estudios de Impacto Ambiental

Evaluador de Estudios de Impacto Ambiental (Solicitante de la verificación)

Nombre	BETZY RODRIGUEZ
Firma	<i>Betzy Rodríguez</i>
Fecha de Verificación	15-12-2022



FORMULARIO EIA 1602

CONTENIDOS MÍNIMOS DE LOS ESTUDIOS DE IMPACTO AMBIENTAL CATEGORIA I

Artículo 26. DECRETO EJECUTIVO 123 DE 14 DE AGOSTO DE 2009.

PROYECTO: Construcción de Locales Comerciales

PROMOTOR: Inversiones Andy Winston, S.A.

N° DE EXPEDIENTE: DRPO-IF-128-2022

FECHA DE ENTRADA: 14/12/2022

REALIZADO POR (CONSULTORES): Fernando Cárdenas / Ricardo Martínez

REVISADO POR (MINISTERIO DE AMBIENTE): Yohana Castillo

	TEMA	SI	NO	OBSERVACIÓN
1.0	ÍNDICE	/		
2.0	RESUMEN EJECUTIVO	/		
2.1	Datos generales del promotor, que incluya: a) Persona a contactar; b) Números de teléfonos; c) Correo electrónico; e) Página web; f) Nombre y registro del consultor	/		
3	INTRODUCCIÓN	/		
3.1	Indicar el alcance, objetivos y metodología del estudio presentado	/		
3.2	Categorización: Justificar la categoría del EsIA en función de los criterios de protección ambiental	/		
4	INFORMACIÓN GENERAL	/		
4.1	Información sobre el Promotor (persona natural o jurídica), tipo de empresa, ubicación, certificado de existencia y representación legal de la empresa y certificado de registro de la propiedad, contrato y otros	/		
4.2	Paz y salvo emitido por la ANAM y copia del recibo de pago, por los trámites de evaluación	/		
5	DESCRIPCIÓN DEL PROYECTO, OBRA O ACTIVIDAD	/		
5.1	Objetivo del proyecto, obra o actividad y su justificación	/		
5.2	Ubicación geográfica incluyendo mapa en escala 1:50, 000 y coordenadas UTM o geográficas del polígono (mínimo 4 puntos) del proyecto	/		
5.3	Legislación y normas técnicas e instrumentos de gestión ambiental aplicables y su relación con el proyecto, obra o actividad	/		
5.4	Descripción de las fases del proyecto, obra o actividad	/		
5.4.1	Planificación	/		
5.4.2	Construcción	/		
5.4.3	Operación	/		
5.4.4	Abandono	/		
5.5	Infraestructura a desarrollar y equipo a utilizar	/		
5.6	Necesidades de insumos durante la construcción/ ejecución y operación	/		
5.6.1	Necesidades de servicios básicos (agua, energía, aguas servidas, vías de acceso, transporte público, otros)	/		
5.6.2	Mano de obra (durante la construcción y operación) empleos directos e indirectos generados	/		
5.7	Manejo y disposición de desechos en todas las fases	/		
5.7.1	Sólidos	/		
5.7.2	Líquidos	/		
5.7.3	Gaseosos	/		



FORMULARIO EIA 1602

5.8	Concordancia con el plan de uso de suelo	/		
5.9	Monto global de la inversión	/		
6	DESCRIPCIÓN DEL AMBIENTE FÍSICO	/		
6.3	Caracterización del suelo	/		
6.3.1	La descripción de uso de suelo	/		
6.3.2	Deslinde de la propiedad	/		
6.4	Topografía	/		
6.6	Hidrología	/		
6.6.1	Calidad de aguas superficiales	/		
6.7	Calidad de aire	/		
6.7.1	Ruido	/		
6.7.2	Olores	/		
7	DESCRIPCIÓN DEL AMBIENTE BIOLÓGICO	/		
7.1	Característica de la Flora	/		
7.1.1	Caracterización vegetal, inventario forestal (aplicar técnicas forestales reconocidas por ANAM)	/		
7.2	Característica de la fauna	/		
8	DESCRIPCIÓN DEL AMBIENTE SOCIOECONÓMICO	/		
8.1	Uso actual de la tierra en sitios colindantes	/		
8.3	Percepción local sobre el proyecto, obra o actividad (a través del plan de participación ciudadana). Reunión informativa y sus evidencias	/		
8.4	Sitios históricos, arqueológicos y culturales declarados	/		
8.5	Descripción del paisaje	/		
9.0	IDENTIFICACIÓN DE IMPACTOS AMBIENTALES Y SOCIALES ESPECÍFICOS	/		
9.2	Identificación de los impactos ambientales específicos, su carácter, grado de perturbación, importancia ambiental, riesgo de ocurrencia, extensión del área, duración y reversibilidad entre otros	/		
9.4	Análisis de los impactos sociales y económicos a la comunidad producidos por el proyecto	/		
10.0	PLAN DE MANEJO AMBIENTAL (PMA)	/		
10.1	Descripción de las medidas de mitigación específicas	/		
10.2	Ente responsable de la ejecución de las medidas	/		
10.3	Monitoreo	/		
10.4	Cronograma de ejecución	/		
10.7	Plan de rescate y reubicación de fauna y flora	/		
10.11	Costos de la gestión ambiental	/		
12	LISTA DE PROFESIONALES QUE PARTICIPARON EN LA ELABORACIÓN DEL ESTUDIO DE IMPACTO AMBIENTAL, FIRMA (S) Y RESPONSABILIDADES	/		
12.1	Firmas debidamente notariadas	/		
12.2	Número de registro de consultor (es)	/		
13	CONCLUSIONES Y RECOMENDACIONES	/		
14	BIBLIOGRAFÍA	/		
15	ANEXOS	/		

SEGÚN TIPO DE PROYECTO, OBRA O ACTIVIDAD	SI	NO	OBSERVACIÓN
PROYECTOS HIDROELECTRICOS			
Certificación de conducencia remitida por la ASEP (copia autenticada).			
PROYECTOS EN ÁREAS PROTEGIDAS			
Viabilidad por parte de Áreas protegidas (copia simple).			
PROYECTOS FORESTALES			
Documento con el Plan de reforestación.			
PROYECTOS EN ÁREA DEL CORREDOR BIOLÓGICO			
Análisis de compatibilidad.			

INFORME DE REVISIÓN DE CONTENIDOS MÍNIMOS DEL  
ESTUDIO DE IMPACTO AMBIENTAL

FECHA DE INGRESO:	14 DE DICIEMBRE DE 2022
FECHA DE INFORME:	15 DE DICIEMBRE DE 2022
PROYECTO:	CONSTRUCCIÓN DE LOCALES COMERCIALES
CATEGORÍA:	I
PROMOTOR:	INVERSIONES ANDY WINSTON, S.A.
CONSULTORES:	FERNANDO CÁRDENAS IRC-005-2006 RICARDO MARTÍNEZ IRC-023-2004
LOCALIZACIÓN:	CORREGIMIENTO DE VISTA ALEGRE, DISTRITO DE ARRAIJÁN, PROVINCIA DE PANAMÁ OESTE.

**BREVE DESCRIPCIÓN DEL PROYECTO:** Consiste en la construcción de una planta para locales comerciales con sus respectivos baños sanitarios, área de carga y descarga de mercancías, diez (10) estacionamientos en la parte frontal del edificio, de los cuales uno (1) con sus respectivas rampas de acceso con barandas de ambos lados, especial para personas con capacidades especiales. Además de la construcción de aceras exteriores, áreas verdes, y una tinaquera frente al edificio. El proyecto se desarrollará sobre la Finca con Folio Real No. 18123, Código de Ubicación No. 8001, con una superficie de 4,280m<sup>2</sup> + 11dm<sup>2</sup>.

**FUNDAMENTO DE DERECHO:** Texto Único de la Ley No. 41 de 1998, Ley No. 38 de 2000, Decreto Ejecutivo No. 123 de 2009, modificado por el Decreto Ejecutivo No. 155 de 5 de agosto de 2011, Decreto Ejecutivo N°. 975 del 23 de agosto de 2012, demás normas complementarias y concordantes.

**VERIFICACIÓN DE CONTENIDO:** Que conforme a lo establecido en el artículo 41, del Decreto Ejecutivo No. 123 del 14 de agosto de 2009, modificado por el artículo 7 del Decreto Ejecutivo No.155 de 5 de agosto de 2011, Decreto Ejecutivo N°. 975 del 23 de agosto de 2012, se inicia el procedimiento administrativo para la evaluación de Estudios de Impacto Ambiental (EsIA), Fase de Admisión.

Luego de revisado el documento se detectó que el mismo cumple con el artículo 26, del Decreto Ejecutivo No. 123 del 14 de agosto de 2009, modificado por el Decreto Ejecutivo No.155 de 5 de agosto de 2011, Decreto Ejecutivo N°. 975 del 23 de agosto de 2012.

Luego de verificado el Estudio de Impacto Ambiental, Categoría I, la Sección de Evaluación de Impacto Ambiental de la Dirección Regional del Ministerio de Ambiente de Panamá Oeste, concluye que la documentación presentada es satisfactoria y cumple con los requisitos establecidos previamente.

**RECOMENDACIONES:** Por lo antes expuesto, se recomienda **ADMITIR** el Estudio de Impacto Ambiental, Categoría I, del proyecto denominado **CONSTRUCCIÓN DE LOCALES COMERCIALES**, promovido por la Sociedad **INVERSIONES ANDY WINSTON, S.A.**

**ELABORADOR POR:**  
  
CONSEJO TÉCNICO NACIONAL  
DE AGRICULTURA  
YOHANA Y. CASTILLO V.  
MGTER EN C. AMBIENTALES  
CIENF. M. REC. NAT.  
IDONEIDAD 80000000  
**YOHANA CASTILLO**  
Técnica Evaluadora de Sección de EIA  
Dirección Regional de Panamá Oeste  
MINISTERIO DE AMBIENTE

**REVISADOR POR:**  
  
CONSEJO TÉCNICO NACIONAL  
DE AGRICULTURA  
JEAN C. PEÑALOZA P.  
MGTER EN C. AMBIENTALES  
CIENF. M. REC. NAT.  
IDONEIDAD 80000000  
**JEAN C. PEÑALOZA**  
Jefe de Sección de Evaluación de EIA  
Dirección Regional de Panamá Oeste  
MINISTERIO DE AMBIENTE

**Vo. Bo.**  
  
**INGENIERO BENITO RUSSO**  
Director Regional Encargado  
Dirección Regional de Panamá Oeste  
MINISTERIO DE AMBIENTE



15

REPÚBLICA DE PANAMÁ  
MINISTERIO DE AMBIENTE  
PROVEIDO-ADM-SEIA- 132 -2022

EL SUSCRITO DIRECTOR REGIONAL ENCARGADO, DE LA DIRECCIÓN REGIONAL DE PANAMÁ OESTE DEL MINISTERIO DE AMBIENTE, EN USO DE SUS FACULTADES LEGALES Y,

CONSIDERANDO:

Que la Sociedad **INVERSIONES ANDY WINSTON, S.A.**, se propone realizar el proyecto denominado **CONSTRUCCIÓN DE LOCALES COMERCIALES**.

Que en virtud de lo antedicho, el día 14 de diciembre de 2022, la señora **ALA QIU**, de nacionalidad china, con cédula de identidad personal **No. N-21-1617**, Representante Legal de la Sociedad **INVERSIONES ANDY WINSTON, S.A.**, presentó ante el Ministerio de Ambiente, el Estudio de Impacto Ambiental, Categoría I, denominado **CONSTRUCCIÓN DE LOCALES COMERCIALES**, ubicado en el corregimiento de Vista Alegre, distrito de Arraiján, provincia de Panamá Oeste, elaborado bajo la responsabilidad de **FERNANDO CÁRDENAS** y **RICARDO MARTÍNEZ** persona(s) **NATURALES**, debidamente inscritas en el Registro de Consultores Idóneos que lleva el Ministerio de Ambiente, mediante la(s) Resolución(es) **IRC-005-2006** e **IRC-023-2004**. (respectivamente).

Que conforme a lo establecido en el artículo 41 del Decreto Ejecutivo No. 123 del 14 de agosto de 2009, modificado por el artículo 7 del Decreto Ejecutivo No. 155 de 5 de agosto de 2011, Decreto Ejecutivo N°. 975 del 23 de agosto de 2012, se procedió a verificar que el Estudio de Impacto Ambiental, cumpliera con los contenidos mínimos establecidos en el artículo 26 y lo establecido en los artículos 38, 39 y 62 del citado Decreto Ejecutivo. Que luego de revisado el documento se evidenció que el mismo cumple con los contenidos mínimos establecidos en el artículo 26 y lo establecido en los artículos 38, 39 y 62 del Decreto Ejecutivo No. 123 de 14 de agosto de 2009, modificado por el artículo 7 del Decreto Ejecutivo N°. 155 del 5 de agosto de 2011, Decreto Ejecutivo N°. 975 del 23 de agosto de 2012.

Que luego de revisado el Registro de Consultores Ambientales, se evidenció que los consultores se encuentran registrados y habilitados ante el Ministerio de Ambiente, para realizar Estudios de Impacto Ambiental.

Que el Informe de Revisión de los Contenidos Mínimos de la Sección de Evaluación de Impacto Ambiental del Ministerio de Ambiente de Panamá Oeste, con fecha del 15 de diciembre de 2022, recomienda admitir la solicitud de evaluación del Estudio de Impacto Ambiental, Categoría I, denominado **CONSTRUCCIÓN DE LOCALES COMERCIALES**, por considerar que el mismo cumple con los contenidos mínimos.

QUE DADAS LAS CONSIDERACIONES ANTES EXPUESTAS, EL SUSCRITO DIRECTOR REGIONAL ENCARGADO DEL MINISTERIO DE AMBIENTE DE PANAMÁ OESTE, EN USO DE SUS FACULTADES LEGALES,

RESUELVE:

**ARTÍCULO 1: ADMITIR** la solicitud de evaluación del Estudio de Impacto Ambiental, Categoría I, del proyecto denominado **CONSTRUCCIÓN DE LOCALES COMERCIALES**, promovido por la Sociedad **INVERSIONES ANDY WINSTON, S.A.**

**ARTÍCULO 2: ORDENAR** el inicio de la fase de Evaluación y Análisis del Estudio de Impacto Ambiental correspondiente.

**FUNDAMENTO DE DERECHO:** Texto Único de la Ley No. 41 del 1 de julio de 1998, Artículo 91 de la Ley No. 38 del 31 de julio de 2000, Decreto Ejecutivo No. 123 del 14 de agosto de 2009, modificado por el Decreto Ejecutivo No. 155 del 05 de agosto de 2011, Decreto Ejecutivo No. 975 del 23 de agosto de 2012, demás normas complementarias y concordantes.

Dado en la provincia de Panamá Oeste, a los veinti nueve (29) días, del mes de Diciembre del año Dos mil veintidos (2022).

CÚMPLASE,

  
**INGENIERO BENITO RUSSO**  
Director Regional Encargado  
Dirección Regional de Panamá Oeste  
MINISTERIO DE AMBIENTE



MINISTERIO DE AMBIENTE  
DIRECCION DE INFORMACION AMBIENTAL

Tel. 500-0855 – Ext. 6715/6047

GEOMATICA-EIA-CAT I-0023-2023

De: **Alex O. De Gracia C.**  
Jefe del Departamento de Geomática

Fecha de solicitud: 30 DE DICIEMBRE DE 2023

Proyecto: “CONSTRUCCIÓN DE LOCALES COMERCIALES”

Categoría: **I**

Provincia: PANAMÁ OESTE

Distrito: ARRAIJÁN

Corregimiento: VISTA ALEGRE

Técnico Evaluador solicitante: JEAN PEÑALOZA

Dirección Regional de: PANAMÁ OESTE

**Observaciones (hallazgos o información que se debe aclarar):**

En respuesta a la solicitud del día 30 de diciembre de 2022, vía correo electrónico, donde se solicita generar una cartografía que permita determinar la ubicación del proyecto de Estudio de Impacto Ambiental, categoría I, denominado “CONSTRUCCIÓN DE LOCALES COMERCIALES”, le informamos lo siguiente:

Con los datos proporcionados se generó un polígono del proyecto con una superficie de **0 ha + 3,576 m<sup>2</sup>**. El mismo se ubica fuera de los límites del Sistema Nacional de Áreas Protegidas.

De acuerdo a la Cobertura Boscosa y Uso del Suelo 2012, el proyecto se ubica en la categoría de **“área poblada”**; y según la Capacidad Agrológica se ubica en el tipo **IV** (Arable, muy severas limitaciones en la selección de plantas, requiere un manejo muy cuidadoso o ambas cosas).

Técnico responsable: **Alexis Jiménez**

Fecha de respuesta: 11 de enero de 2023.

Adj: Mapa  
aodgc/at

CC: Departamento de Geomática.

22

CORREGIMIENTO DE VISTA ALEGRE, DISTRITO DE ARRAIJÁN,  
PROVINCIA DE PANAMÁ OESTE - VERIFICACIÓN DE  
COORDENADAS  
PROYECTO CONSTRUCCIÓN DE LOCALES COMERCIALES

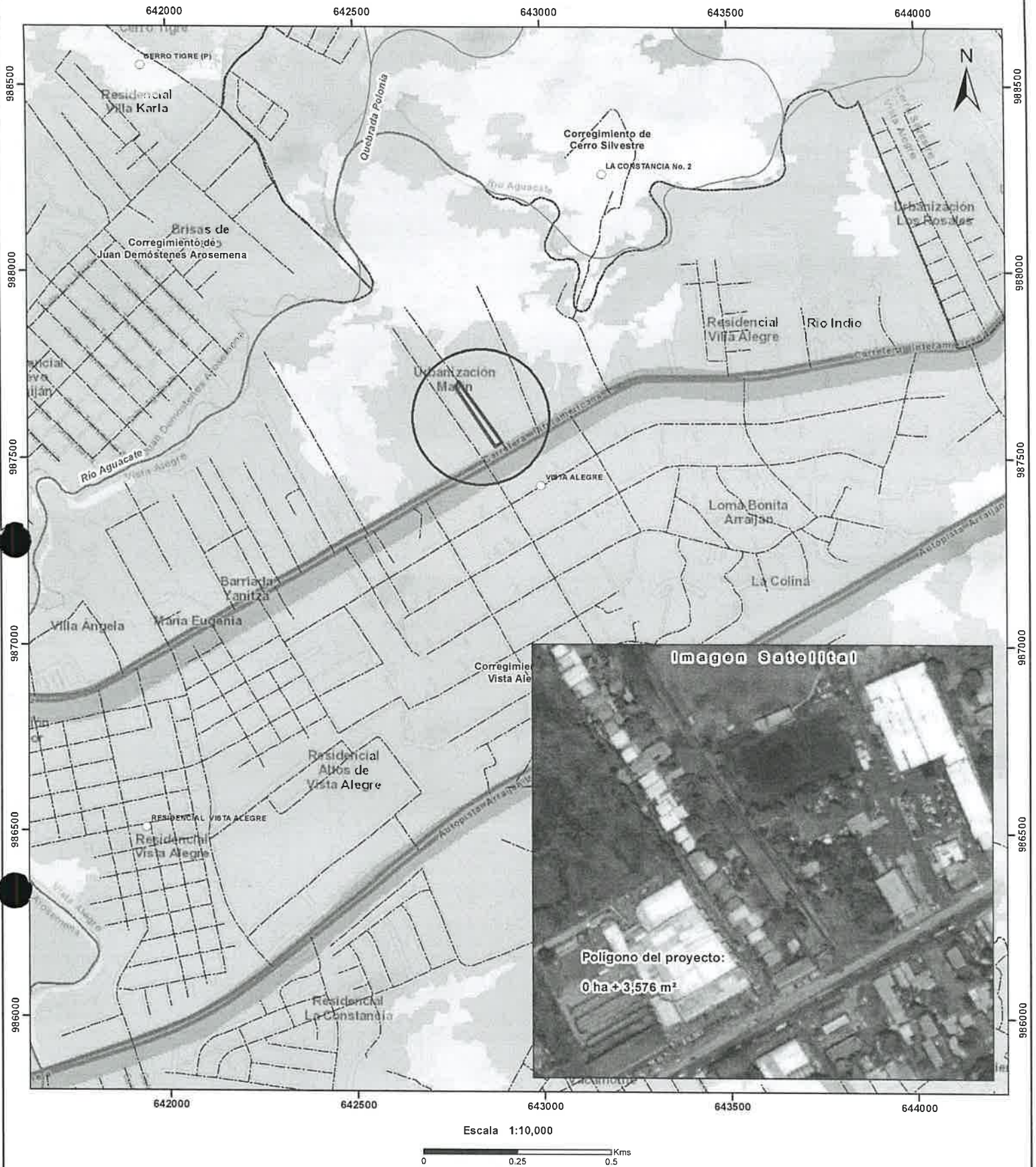

LEYENDA



- Lugares Poblados
- Red vial
- Drenaje
- Proyecto Construcción de Locales Comerciales
- Límite de Corregimientos
- Cobertura y Uso del Suelo, 2012
  - Bosque latifoliado mixto maduro
  - Bosque latifoliado mixto secundario
  - Infraestructura
  - Pasto
  - Rastrojo y vegetación arbustiva
  - Superficie de agua
  - Vegetación herbácea
  - Área poblada

- Notas:
1. El polígono del proyecto se dibujó en base a las coordenadas proporcionadas.
  2. Se ubica fuera de los límites del SINAP.
  3. Se ubica en la cuenca hidrográfica No. 140 (Río Caimito).
  4. De acuerdo a la cobertura boscosa y uso del suelo, 2012, se ubica en la categoría de área poblada.
  5. De acuerdo a la capacidad agrológica del suelo, el polígono del proyecto se ubica en el tipo IV-Arable, muy severas limitaciones en la selección de plantas, requiere un manejo muy cuidadoso o ambas cosas.

Sistema de Referencia Espacial:  
Sistema Geodésico Mundial de 1984  
Proyección Universal Transversal de Mercator  
Zona 17 Norte

Ministerio de Ambiente  
Dirección de Información Ambiental  
Departamento de Geomática

Fuentes:  
- Instituto Nacional de Estadística y Censo  
- Ministerio de Ambiente  
- Imagen ESRI