

MAPA TOPOGRÁFICO

PROYECTO: "MOVIMIENTO Y NIVELACIÓN DE TERRENO"

UBICACIÓN: LA POLVAREDA, SECTOR EL LLANO, CORREGIMIENTO Y DISTRITO DE
ARRAIJÁN, PROVINCIA DE PANAMÁ OESTE.

PROMOTOR: EULISES CANO

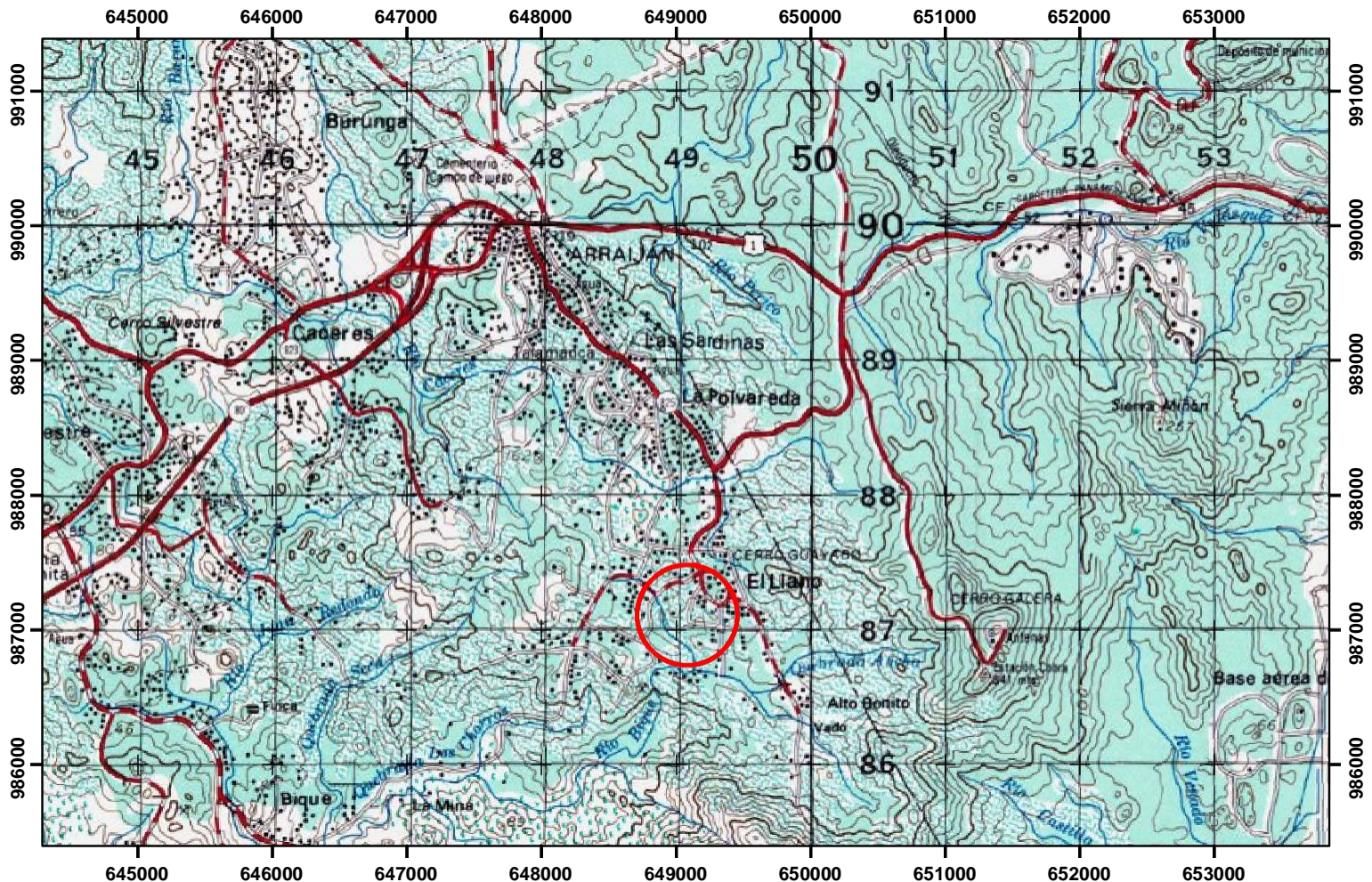

COORDENADAS DEL PROYECTO		
Punto	X	Y
1	649,450	987,617
2	649,754	987,753
3	649,815	987,616
4	649,511	987,480

LEYENDA



LOCALIZACIÓN DEL PROYECTO

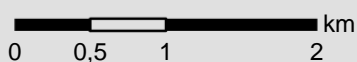

ESCALA 1:50,000

DATUM WGS84 ZONA 17N

Localización regional



Fecha de elaboración:
Marzo 2,022