

# MAPA DE COBERTURA BOSCONA Y USO DE LA TIERRA 2021

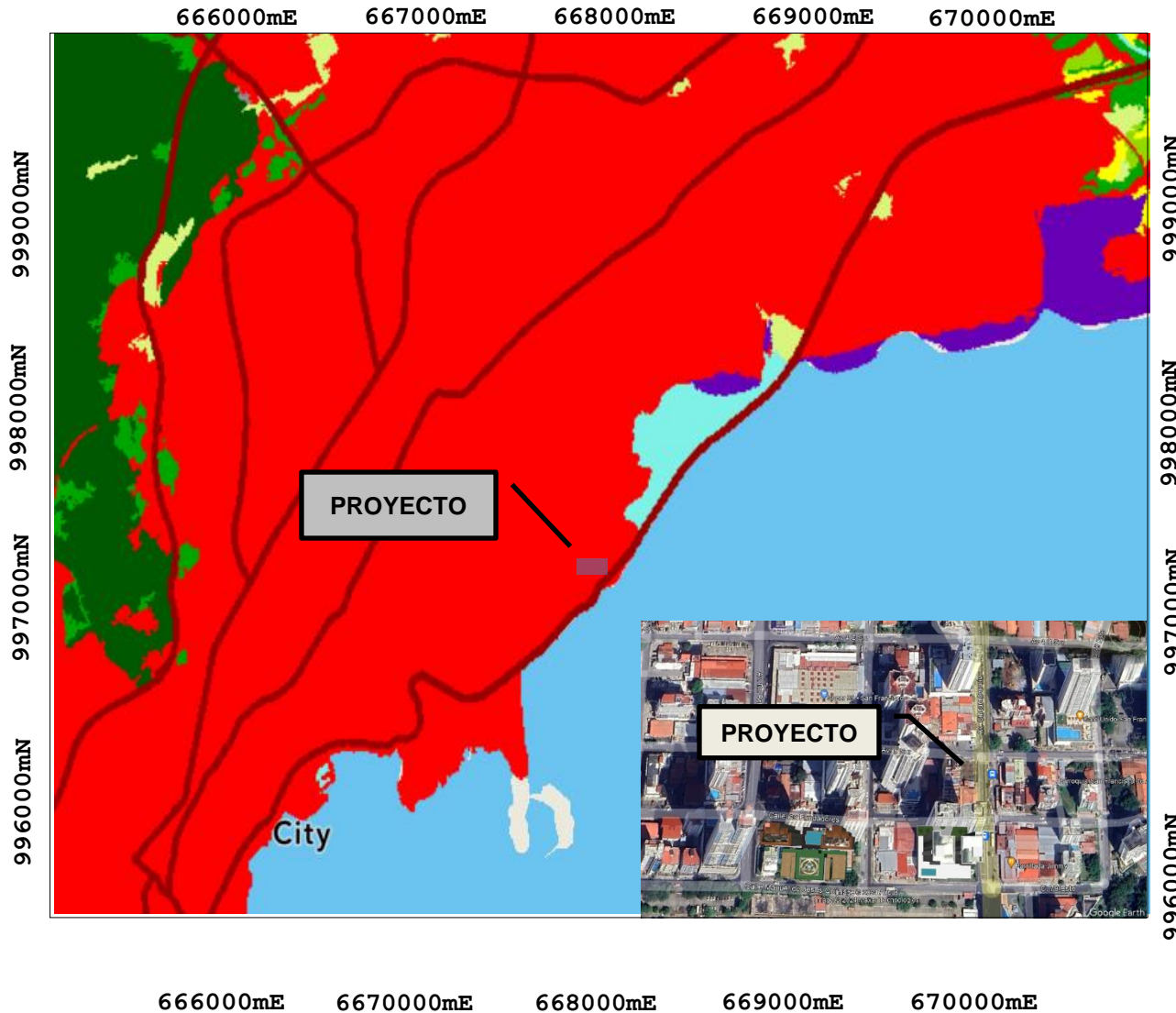

**COORDENADAS UTM  
DATUM WGS84**

PUNTO	NORTE	ESTE
1	994277.0000	665051.9954
2	994296.0000	665051.0312
3	994295.7780	665029.6228
4	994276.8727	665029.8283

## LEYENDA

**PROVINCIA DE PANAMÁ,  
DISTRITO DE PANAMÁ**

**CORREGIMIENTO DE  
SAN FRANCISCO**

**PROYECTO:  
CONSTRUCCIÓN  
DE EDIFICIO  
PARA LOCAL  
COMERCIAL**

**PROMOTORES: JINHUI ZHONG/  
JINYANG ZHONG**

## Cobertura y uso de la tierra 2021

- Bosque latifoliado mixto secundario
- Infraestructura
- Otro cultivo anual
- Pasto
- Rastrojo y vegetación arbustiva
- Superficie de agua
- Vegetación herbácea
- Área poblada