

MINISTERIO DE AMBIENTE
DIRECCION DE INFORMACION AMBIENTAL

Tel. 500-0855 – Ext. 6715/6047

GEOMATICA-EIA-CAT I-0663-2022



De: **Alex O. De Gracia C.**
Jefe del Departamento de Geomática

Fecha de solicitud: **31 DE AGOSTO DE 2022**

Proyecto: **“SEGUNDA VERIFICACIÓN – FINCAS 413373 Y 12269”**

Categoría: I

Técnico Evaluador solicitante: **Hilario Rodríguez**

Provincia: **PANAMÁ OESTE**

Dirección Regional de: **PANAMÁ OESTE**

Distrito: **ARRAIJÁN**

Corregimiento: **JUAN DEMÓSTENES AROSEMENA**

Observaciones (hallazgos o información que se debe aclarar):

En respuesta a la solicitud del día 31 de agosto de 2022, vía correo electrónico, donde se solicita generar una cartografía que permita determinar la ubicación del proyecto de Estudio de Impacto Ambiental, categoría I, denominado **“SEGUNDA VERIFICACIÓN – FINCAS 413373 Y 12269”**, le informamos lo siguiente:

Con los datos proporcionados se generaron dos polígonos: Finca 12269 con una superficie (**2 ha + 0840.42 m²**) y Finca 413373 con una superficie (**6 ha + 6,955.07 m²**), los mismos se ubican fuera de los límites del SINAP.

De acuerdo a la Cobertura Boscosa y Uso del Suelo, año 2012, los polígonos se ubican en la categoría de **“Área Poblada”, “Pasto”, “Rastrojo y vegetación arbustiva”**; según la Capacidad Agrológica se ubica en el tipo **IV** (Arable, muy severas limitaciones en la selección de plantas, requiere un manejo muy cuidadoso o ambas cosas).

Técnico responsable: **Fátima González**

Fecha de respuesta: **07 DE SEPTIEMBRE DE 2022**

Adj: Mapa
aodgc/fg

CC: Departamento de Geomática.

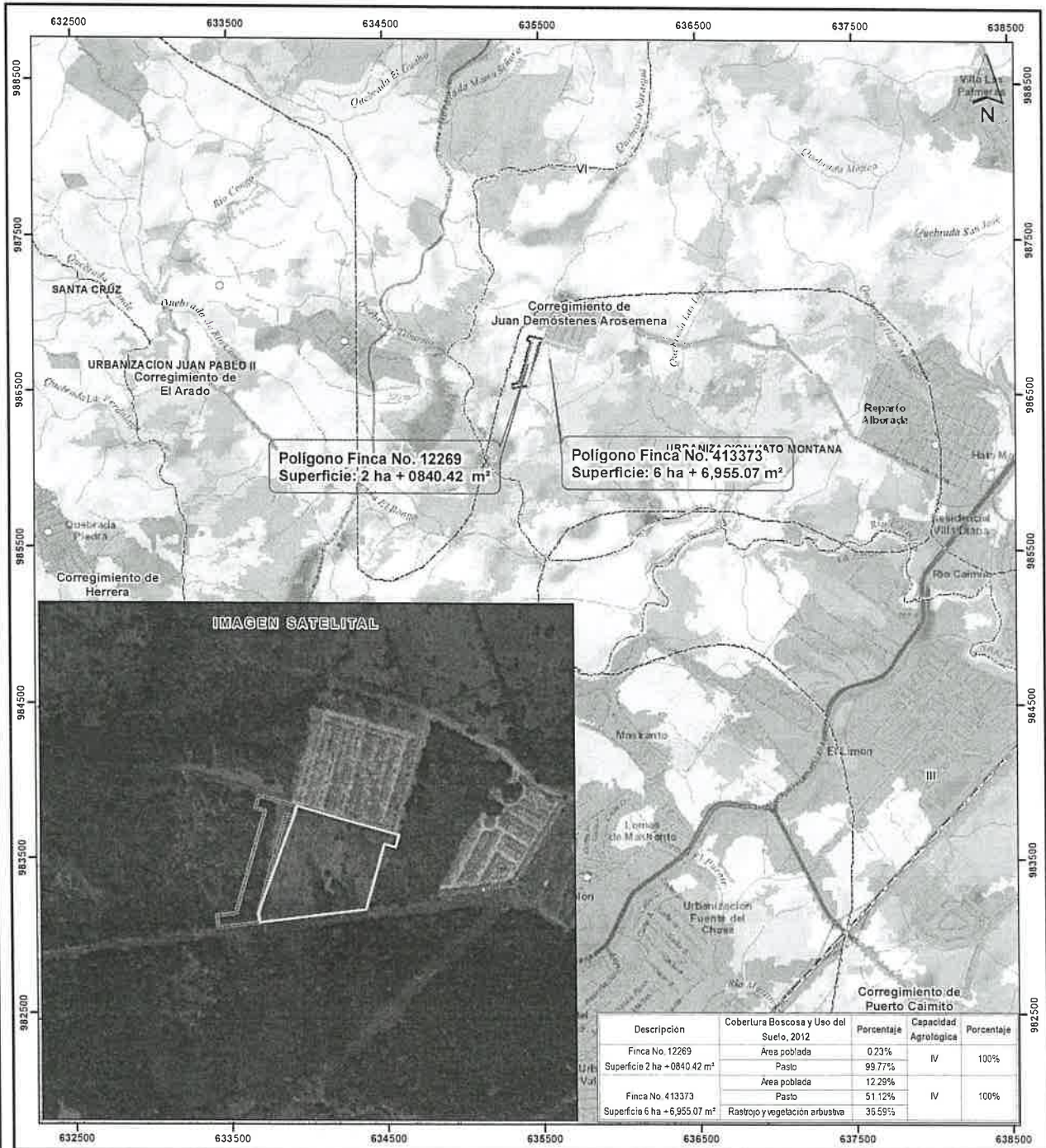

Escala 1:25,000

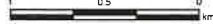

- Lugares Poblados 2010
- Red vial
- Ríos y quebradas
- Finca N°12269
- Finca N°413373
- Límites de corregimientos
- Límite de Capacidad Agroológica

Arable, muy severas limitaciones en la IV selección de plantas, requiere un manejo muy cuidadoso o ambas cosas

LEYENDA

Cobertura y Uso de la Tierra 2012

- Bosque latifoliado mixto maduro
- Bosque latifoliado mixto secundario
- Bosque plantado de coníferas
- Bosque plantado de latifoliadas
- Infraestructura
- Pasto
- Rastrojo y vegetación arbustiva
- Superficie de agua
- Vegetación herbácea
- Área poblada

Sistema de Referencia Espacial:
Sistema Geodésico Mundial de 1984
Proyección Universal Transversal de Mercator
Zona 17 Norte

Ministerio de Ambiente
Dirección de Información Ambiental
Departamento de Geomática

Fuentes:
- Instituto Nacional de Estadística y Censo
- Ministerio de Ambiente
- Imagen ESRI
- Memorando DIRPO-IF-007-2022 - Cat1

- Notas:**
- 1 Los polígonos se ubican fuera de los límites del SINAP
 - 2 Los polígonos generados se verificaron en base a las coordenadas suministradas por correo