

14.5 Mapas

PROYECTO RESIDENCIAL VENAO DEL ESTE PRIMERA FASE

PROMOTOR: NEEST INVESTMENT CORP.

PROVINCIA DE LOS SANTOS

DISTRITO DE PEDASÍ, CORREGIMIENTO DE ORIAS ARRIBA, SECTOR DE CIRUELO

204

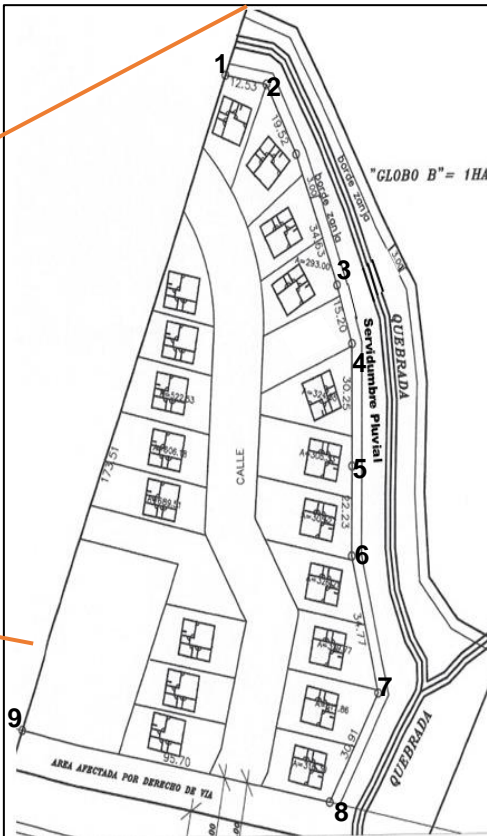
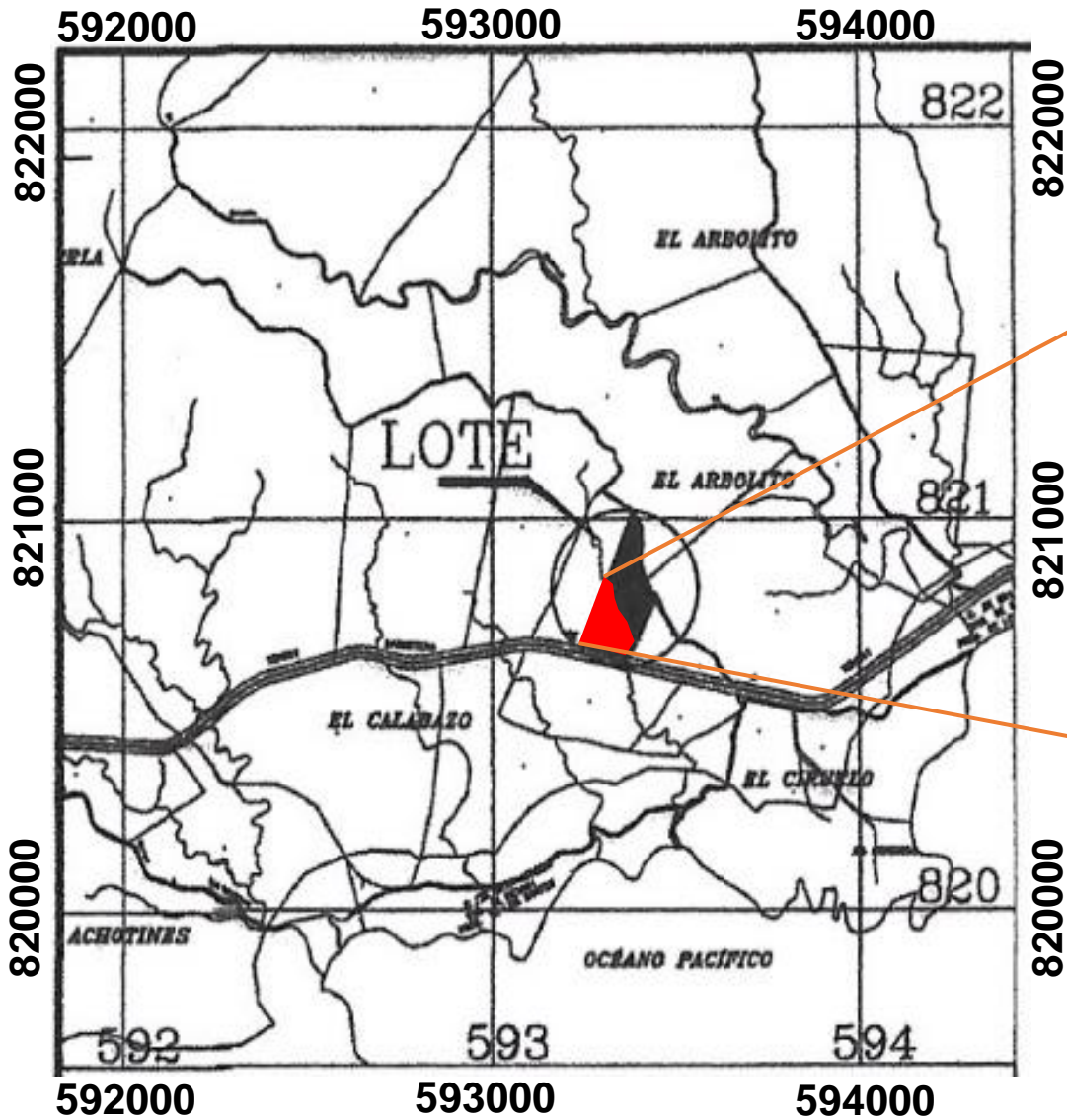

COORDENADAS UTM-WGS 84

AREA DE CONSTRUCCION

COORDENADAS UTM WGS 84

PUNTO	NORTE	ESTE
1	820839.91	593309.02
2	820835.97	593330.96
3	820808.85	593323.43
4	820784.50	593348.20
5	820748.81	593344.26
6	820707.08	593350.50
7	820672.98	593344.90
8	820644.80	593336.82
9	820667.10	593252.12

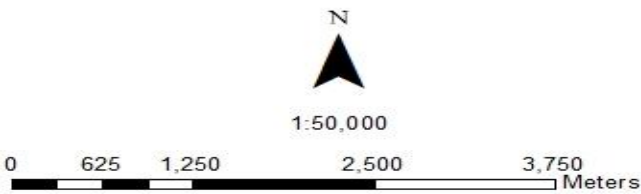

PROYECTO RESIDENCIAL VENAO DEL ESTE PRIMERA FASE

Polígono del proyecto, identificando los cuerpos hídricos existentes (lagos, ríos, quebradas y ojos de agua) indicando el ancho de protección de la fuente hídrica de acuerdo con legislación correspondiente

205

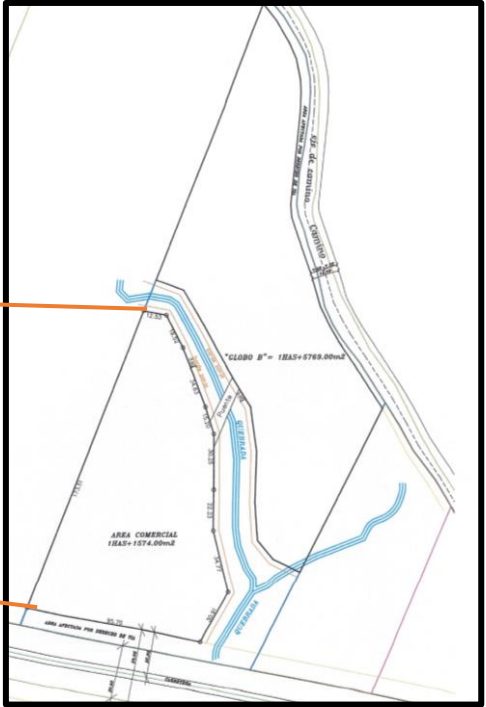
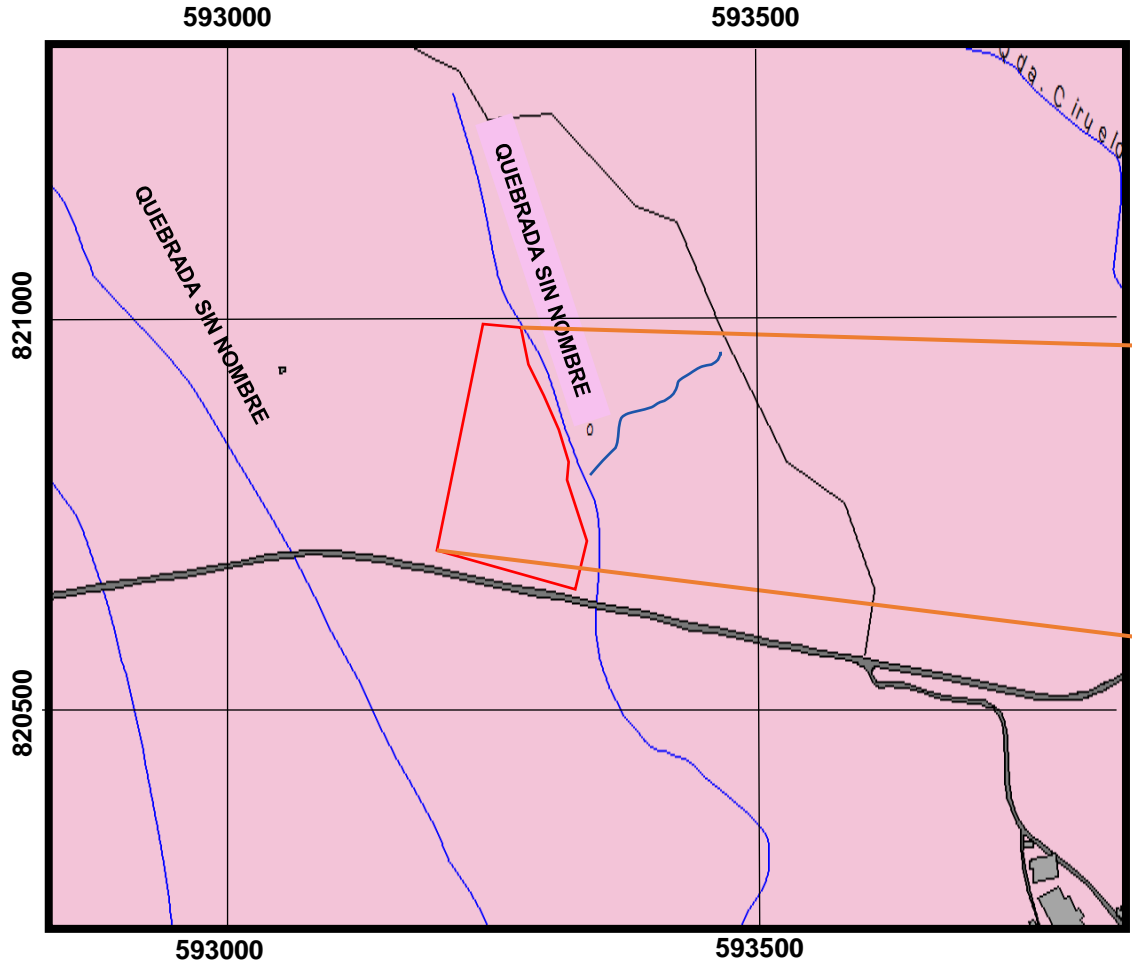

- Ríos y Quebradas
- Red Vial
- Área del proyecto

PROYECTO RESIDENCIAL VENAO DEL ESTE PRIMERA FASE

PROMOTOR: NEEST INVESTMENT CORP.

PROVINCIA DE LOS SANTOS

DISTRITO DE PEDASÍ, CORREGIMIENTO DE ORIAS ARRIBA, SECTOR DE CIRUELO

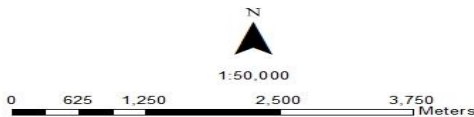

PROYECTO RESIDENCIAL VENAO DEL ESTE PRIMERA FASE

Mapa de cobertura vegetal y uso de suelo a una escala que permita su visualización, según requisitos exigidos por el
Ministerio de Ambiente

206

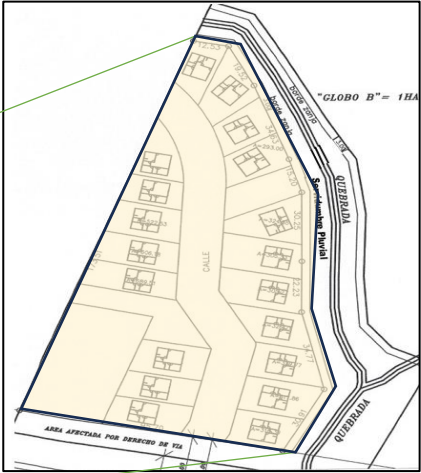
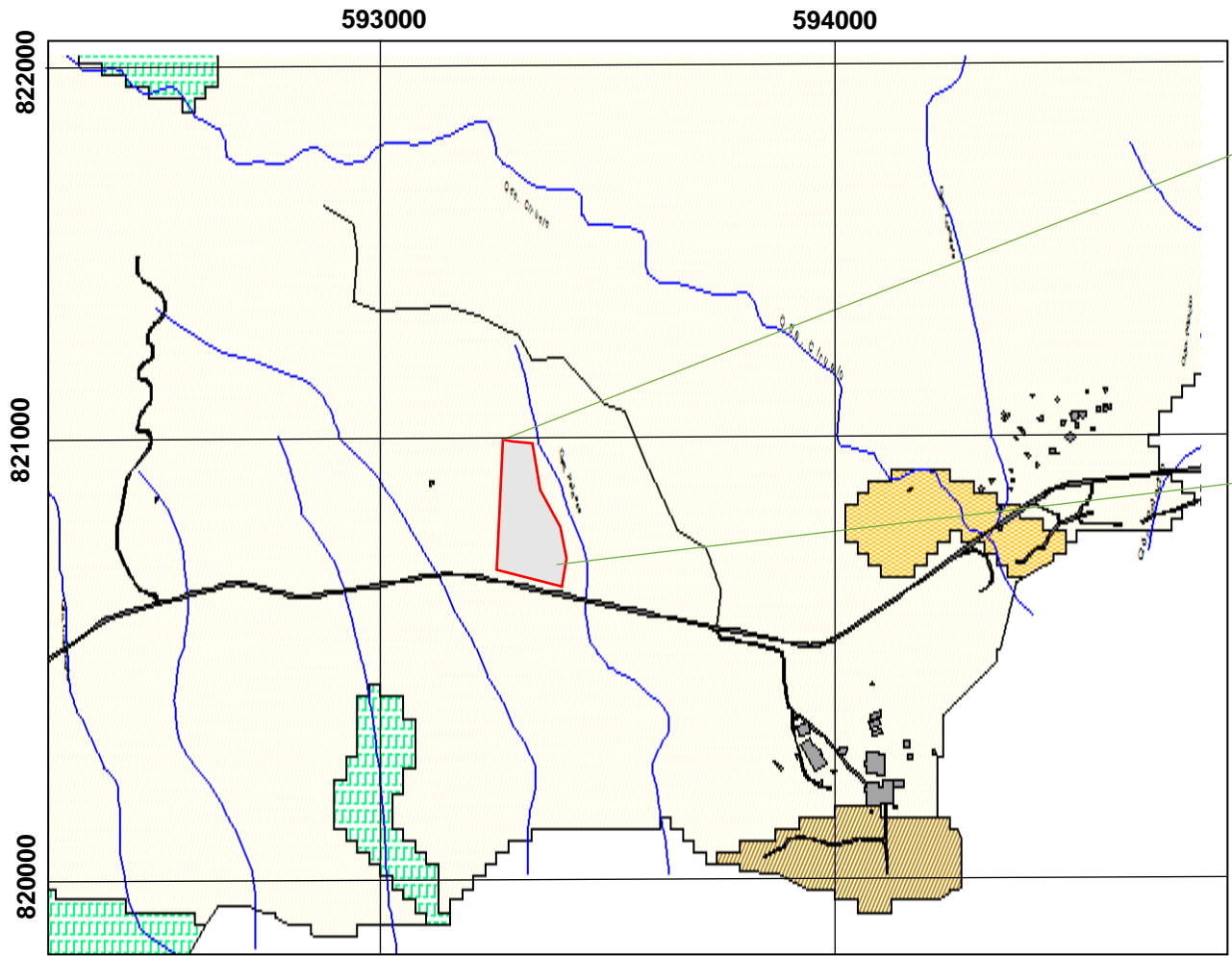

Red Vial

Ríos y Quebradas



Proyecto



PROVINCIA DE LOS SANTOS, DISTRITO DE PEDASÍ,
CORREGIMIENTO DE ORIAS ARRIBA, EL CIRUELO

