



---

## Verificación de coordenadas

---

Desde Yohana Castillo Vargas <ycastillov@miambiente.gob.pa>

Fecha Mié 15/01/2025 11:46

Para GEOVERIFICACION-EIA CATEGORIA 1 <geoverificacion@miambiente.gob.pa>

CC Hilario Rodriguez Jimenez <hrodriguezj@miambiente.gob.pa>; Jean Peñaloza <jpenaloza@miambiente.gob.pa>

 3 archivos adjuntos (558 KB)

VERIFICACIÓN DE COORDENADAS.doc; Coordenadas proyecto ADECUACIÓN DE TERRENO PARA FUTURA INSTALACIÓN DE PANELES SOLARES.xlsx; Mapa de ubicación.pdf;

Buen día, adjunto coordenadas para su verificación, del proyecto categoría I  
**"ADECUACIÓN DE TERRENO PARA FUTURA INSTALACIÓN DE PANELES SOLARES".**

Saludos.



*Yohana Castillo Vargas*

**Sección de Evaluación de Impacto Ambiental**

**Dirección Regional de Panamá Oeste**

**Teléfono 500-0855, Extensión 6014**

  
GOBIERNO NACIONAL  
★ CON PASO FIRME ★

MINISTERIO DE  
AMBIENTE

### VERIFICACIÓN DE COORDENADAS

No. Solicitud:

Fecha de solicitud: 15 DE ENERO DE 2025

Proyecto: ADECUACIÓN DE TERRENO PARA FUTURA INSTALACIÓN DE  
PANELES SOLARES

Categoría: I Expediente: DRPO-IF-005-2025

Provincia: PANAMÁ OESTE

Distrito: ARRAIJÁN

Corregimiento: CERRO SILVESTRE

Técnico Evaluador solicitante: HILARIO RODRÍGUEZ

Nivel Central: \_\_\_\_\_ Dirección Regional de: Panamá Oeste

Observaciones:

- Solicitud de verificación de coordenadas UTM, DatumGS84 del área del proyecto.
- Señalar si dentro del polígono o colindante existe alguna fuente hídrica.
- Se adjuntan las coordenadas en Excel.

Procesado por: \_\_\_\_\_

Fecha de Entrega: \_\_\_\_\_

*Nota: Se adjunta el mapa de ubicación del proyecto a este formulario.*

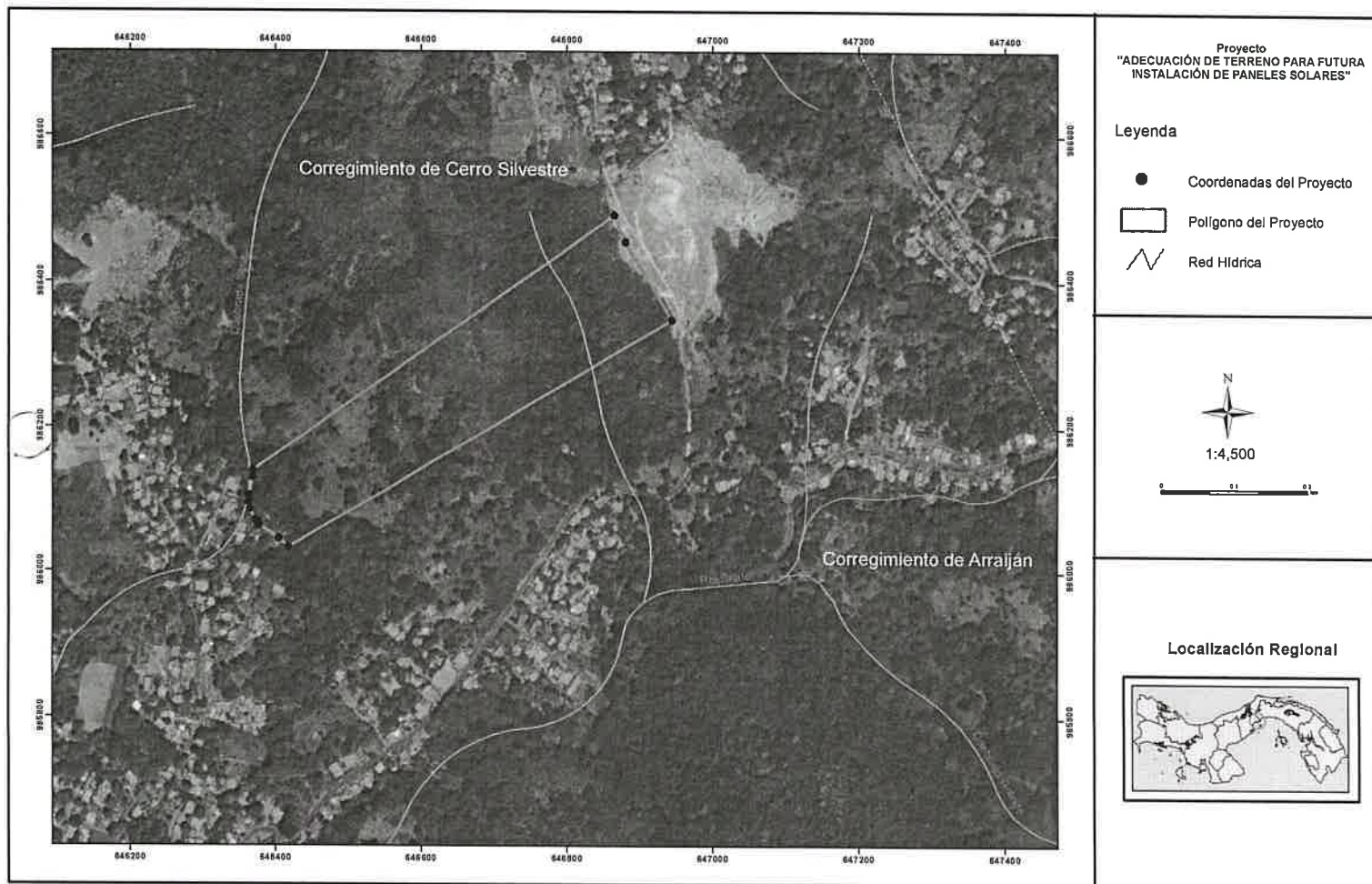

**Coordenadas del Proyecto****Adecuación de Terreno para Futura Instalación de  
Paneles Solares**

Punto	Este	Norte
1	646865,22 ✓	986491,00 ✓
2	646880,28	986454,49
3	646943,92	986348,59
4	646417,85	986034,04
5	646404,53	986045,81
6	646376,87 ✓	986063,86 ✓
7	646375,57 ✓	986068,95 ✓
8	646372,05	986070,64
9	646364,43	986086,81
10	646362,59	986096,04
11	646362,66	986106,55
12	646367,90 ✓	986130,65 ✓
13	646368,26 ✓	986139,52 ✓

Datum: WGS-84

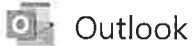

---

**RV: Verificación de coordenadas**

---

**Desde** GEOVERIFICACION-EIA CATEGORIA 1 <geoverificacion@miambiente.gob.pa>

**Fecha** Vie 17/01/2025 15:44

**Para** Hilario Rodriguez Jimenez <hrodriguezj@miambiente.gob.pa>

**CC** Jean Peñaloza <jpenaloza@miambiente.gob.pa>; Yohana Castillo Vargas <ycastillov@miambiente.gob.pa>

 5 archivos adjuntos (8 MB)

VERIFICACIÓN DE COORDENADAS.doc; Coordenadas proyecto ADECUACIÓN DE TERRENO PARA FUTURA INSTALACIÓN DE PANELES SOLARES.xlsx; Mapa de ubicación.pdf; GEOMATICA-EIA-CAT I-0031-2025-ADECUACIÓN DE TERRENO PARA FUTURA INSTALACIÓN DE PANELES SOLARES.pdf; DRPO\_IF\_005\_2025.pdf;

Buenas tardes

Se adjunta mapa y nota de respuesta de la solicitud en verificación.

Saludos cordiales

---

**De:** Yohana Castillo Vargas <ycastillov@miambiente.gob.pa>

**Enviado:** miércoles, 15 de enero de 2025 11:46

**Para:** GEOVERIFICACION-EIA CATEGORIA 1 <geoverificacion@miambiente.gob.pa>

**Cc:** Hilario Rodriguez Jimenez <hrodriguezj@miambiente.gob.pa>; Jean Peñaloza <jpenaloza@miambiente.gob.pa>

**Asunto:** Verificación de coordenadas

Buen día, adjunto coordenadas para su verificación, del proyecto categoría I  
**"ADECUACIÓN DE TERRENO PARA FUTURA INSTALACIÓN DE PANELES SOLARES".**

Saludos.

*Yohana Castillo Vargas*

Sección de Evaluación de Impacto Ambiental

Dirección Regional de Panamá Oeste

Teléfono 500-0855, Extensión 6014

  
GOBIERNO NACIONAL  
★ CON PASO FIRME ★

MINISTERIO DE  
AMBIENTE

DIRECCIÓN DE INFORMACIÓN AMBIENTAL  
Tel. 500-0855 – Ext. 6048/6811

GEOMÁTICA-EIA-CAT I-0031-2024



De:

**DIEGO E. FÁBREGA PERSCKY**  
Director de Información Ambiental



Fecha de solicitud: 15 de enero de 2025

Proyecto: **“Adecuación de terreno para futura instalación de paneles solares”**

Categoría: I

Provincia: Panamá Oeste

Distrito: Arraiján

Corregimiento: Cerro Silvestre

Técnico Evaluador solicitante: Hilario Rodríguez

Dirección Regional de: Panamá Oeste

**Observaciones (hallazgos o información que se debe aclarar):**

En respuesta a la solicitud del día 15 de enero 2025, vía correo electrónico, donde se solicita generar una cartografía que permita determinar la ubicación del proyecto de Estudio de Impacto Ambiental, categoría I, denominado **Adecuación de terreno para futura instalación de paneles solares**, le informamos lo siguiente:

Con los datos proporcionados se generó un (1) polígono con una superficie (8ha+6,228.61 m<sup>2</sup>), el mismo se ubica fuera de los límites del Sistema Nacional de Áreas Protegidas (SINAP).

De acuerdo con la Cobertura Boscosa y Uso del Suelo, año 2021, se ubica en las categorías de “Bosque latifoliado mixto secundario”, “Pasto” y según la Capacidad Agrológica, se ubica en el tipo: VI – 100% (No arable, con limitaciones severas, apta para pastos, bosques, tierras de reservas).

Técnica responsable: Fátima González

Fecha de respuesta: Panamá, 17 de enero de 2024

Adj: Mapa  
DEFP/fg  
✶

CC: Departamento de Geomática.



PROVINCIA DE PANAMÁ OESTE, DISTRITO DE ARRAIJÁN, CORREGIMIENTO DE CERRO SILVESTRE - VERIFICACIÓN DE COORDENADAS DEL PROYECTO "ADECUACIÓN DE TERRENO PARA FUTURA INSTALACIÓN DE PANELES SOLARES"

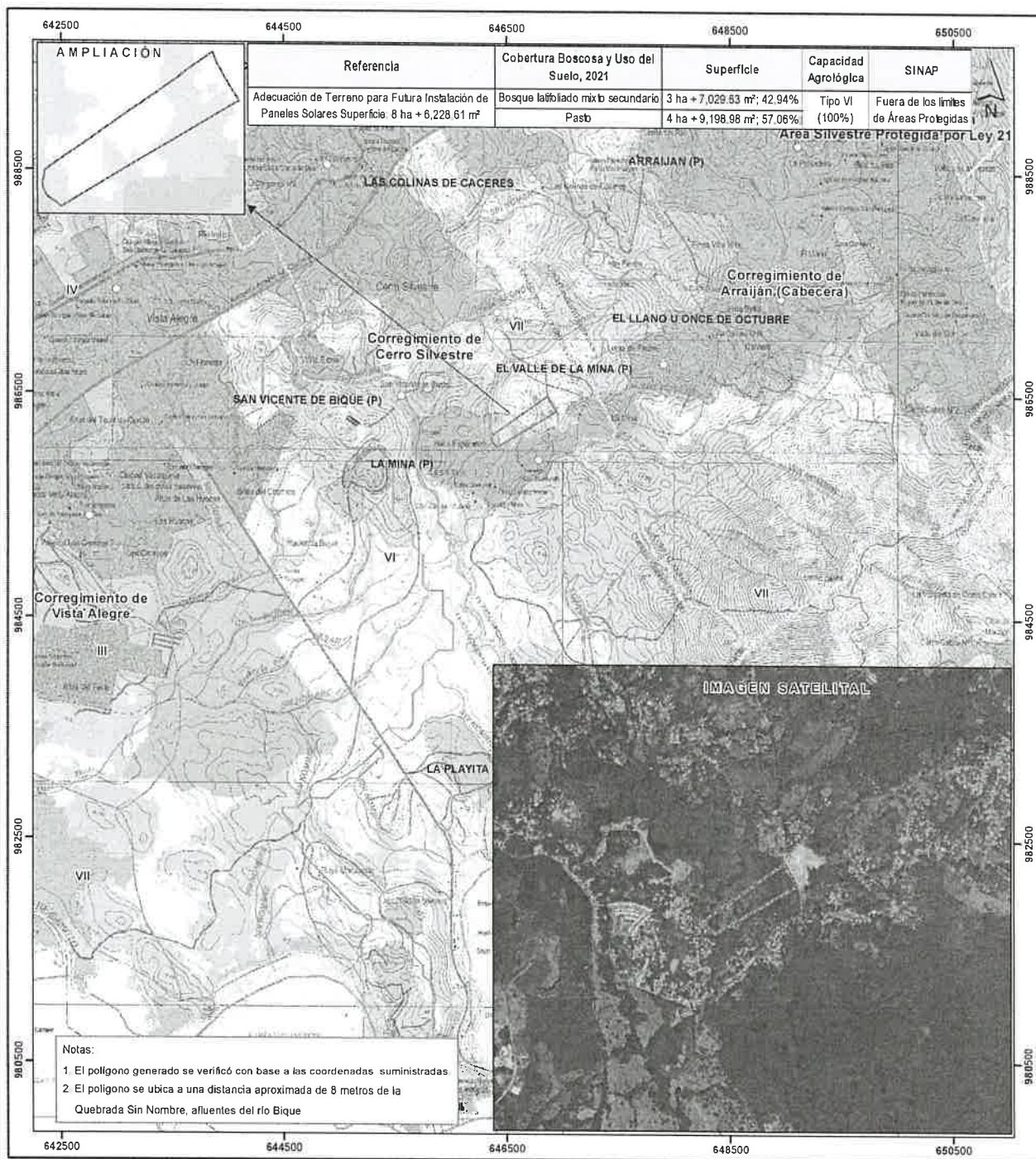

Notas:

- 1 El polígono generado se verificó con base a las coordenadas suministradas
- 2 El polígono se ubica a una distancia aproximada de 8 metros de la Quebrada Sin Nombre, afluentes del río Bique

Escala 1:35,000

LEYENDA

○ Lugares Poblados 2010

Red vial

Ríos y quebradas

Adecuación de Terreno para Futura Instalación de Paneles Solares

■ Límites de Áreas Protegidas

■ Límites de corregimientos

■ Cuenca Hidrográfica No. 142, ríos entre el Calmito y el Juan Díaz

■ Límite de Capacidad Agrológica

■ No arable, con limitaciones severas, apta para pastos, bosques, tierras de reservas

Cobertura Boscosa y Uso del Suelo, 2021

■ Bosque latifoliado mixto maduro

■ Bosque latifoliado mixto secundario

■ Bosque de mangle

■ Bosque plantado de latifoliadas

■ Rastrojo y vegetación arbustiva

Vegetación herbácea

Vegetación baja inundable

Afloramiento rocoso y tierra desnuda

Playa y arenal natural

Pasto

Superficie de agua

Área poblada

Infraestructura

Explotación minera

Sistema de Referencia Espacial:  
Sistema Geodésico Mundial de 1984  
Proyección Universal Transversal de Mercator  
Zona 17 Norte

Ministerio de Ambiente  
Dirección de Información Ambiental  
Departamento de Geomática

Fuentes:  
- Instituto Nacional de Estadística y Censo  
- Ministerio de Ambiente  
- Imagen ESRI  
- Solicitud DRPO-F-005-2024 - Cat1

MINISTERIO DE AMBIENTE  
DIRECCIÓN REGIONAL PANAMÁ OESTE  
ÁREA DE EVALUACIÓN DE ESTUDIOS DE IMPACTO AMBIENTAL

MEMORANDO-SEIA-024-2025

PARA: ING. LADY PALACIOS SECCIÓN FORESTAL  
ING. CARLINA MOSQUERA SEGURIDAD HIDRICA

DE:   
TEC, Jean Peñaloza  
Jefe de evaluación de Estudios de Impacto Ambiental

ASUNTO: Invitación a Inspección Técnica de EIA Categoría I

FECHA: 21 de enero de 2025

Por este medio le hacemos formal invitación a la inspección técnica de evaluación al Estudio de Impacto Ambiental Categoría I, proyecto **"ADECUCIÓN DE TERRENO PARA FUTURA INSTALACIÓN DE PANELES SOLARES"** a desarrollarse vía comunidad la Mina de Bique, sector San Vicente, corregimiento de Cerro Silvestre distrito de Arraiján Provincia de Panamá Oeste, Presentado por el Promotor INMOBILIARIA BIKE, S.A,

Dicha inspección se realizara el día martes 28 de enero de 2025, a las 09:00 a.m., partiendo de las oficinas Regionales.

De igual manera esperamos sus comentarios hasta el día lunes 03 de febrero de 2025 hasta las 12:00pm.

Cualquiera información con respecto a la Inspección Técnica dirigirse al evaluador Hilario Rodríguez J. al correo [hrodriguezj@miambiente.gob.pa](mailto:hrodriguezj@miambiente.gob.pa)

Atentamente

Jp/hj

