

DIRECCION DE INFORMACION AMBIENTAL
Tel. 500-0855 – Ext. 6811/6048

DEPARTAMENTO DE
EVALUACIÓN DE ESTUDIO
DE IMPACTO AMBIENTAL
RECIBIDO
Por: *Yelena M. Holman*
Fecha: *2 enero 2025*
Hora: *2:48 pm.*

MEMORANDO - DIAM – 0002 – 2025

PARA: GRACIELA PALACIOS S.
Directora de Evaluación de Impacto Ambiental.

[Firma]
DE: DIEGO E. FÁBREGA PERSCKY
Director de Información Ambiental

ASUNTO: Verificación de coordenadas del EIA

FECHA: Panamá, 02 de enero de 2025

REPUBLICA DE PANAMÁ
MINISTERIO DE
AMBIENTE
DIRECCIÓN DE
INFORMACIÓN AMBIENTAL

En atención al **MEMORANDO-DEEIA-0874-2612-2024**, donde solicita generar una cartografía que permita determinar la ubicación del proyecto, puntos de monitoreo y todos sus componentes, correspondiente al Estudio de Impacto Ambiental, categoría I, denominado “PH PAUNCH VILLAGE”, le informamos que con las coordenadas proporcionadas se determinó lo siguiente:

Datos	Descripción
Puntos	Prospección arqueológica Monitoreo de ruido ambiental, calidad de aire y olores
Polígono	Polígono de obra PH Paunch Village (0ha+6,029.17m²)
División Política Administrativa	Provincia: Bocas del Toro
	Distrito: Bocas del Toro
	Corregimiento: Bocas del Toro (Cabecera)
Cobertura Boscosa y Uso de Suelo, año 2021	Bosque latifoliado mixto maduro y, rastrojo y vegetación arbustiva
Capacidad Agrológica de los Suelos	Tipo: IV
Sistema Nacional de Áreas Protegidas (SINAP)	Fuera del SINAP.

Adjunto: Mapa
DEFP/aodgc/aj/ym
CC: Departamento de Geomática



CORREGIMIENTO DE BOCAS DEL TORO (CABECERA),
DISTRITO DE BOCAS DEL TORO, PROVINCIA DE BOCAS DEL TORO
VERIFICACIÓN DE COORDENADAS DEL PROYECTO
PH PAUNCH VILLAGE

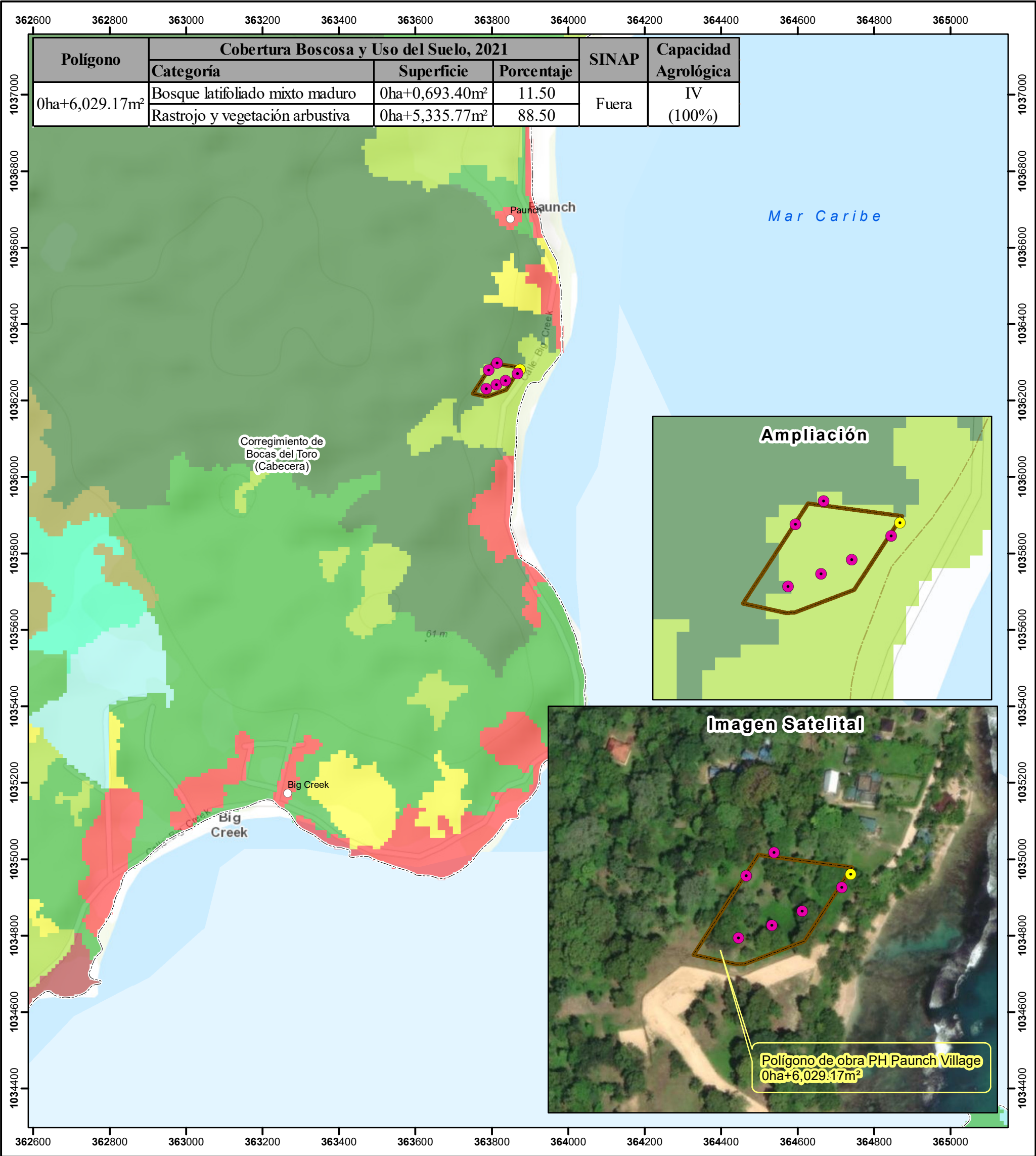

Localización Nacional

LEYENDA

○ Lugares Poblados

● Monitoreo de ruido ambiental, calidad de aire y olores

● Prospección arqueológica

▭ Polígono de obra PH Paunch Village

Cobertura Boscosa y Uso del Suelo, año 2021

Categorías

- Bosque latifoliado mixto maduro
- Bosque latifoliado mixto secundario
- Bosque de rafia
- Rastrojo y vegetación arbustiva
- Vegetación baja inundable
- Pasto
- Superficie de agua
- Área poblada
- Infraestructura

Capacidad Agrológica

IV Arables, muy severas limitaciones en la selección de plantas, requieren un manejo muy cuidadoso o ambas cosas.

Sistema de Referencia Espacial:
Sistema Geodésico Mundial de 1984
Proyección Universal Transversal de Mercator
Zona 17 Norte

Ministerio de Ambiente
Dirección de Información Ambiental
Departamento de Geomática

Fuente: - Instituto Nacional de Estadística y Censo
- Ministerio de Ambiente
- Imagen ESRI
- Memorando DEEIA-0874-2612-2024.

Nota:

- Los puntos y el polígono se ubicaron en base a las coordenadas proporcionadas.
- Se ubican fuera de los límites del Sistema Nacional de Áreas Protegidas (SINAP).