

Panamá, 1 de julio de 2022.



MIAMBIENTE

Departamento de Evaluación Panamá Oeste

Recibido por: Betty Rodríguez

Fecha: 8/7/2022

Hora: 11:10 am

Licenciado.

Milciades Concepción

Ministro

Ministerio de Ambiente

E. S. D.

Licenciado Concepción:

A través de la presente, la EMPRESA DE DISTRIBUCIÓN METRO OESTE, (EDEMET, S.A.), Persona Jurídica, registrada en el Folio N°340436, representada legalmente por la Licenciada Cinthya Camargo Saavedra, de nacionalidad panameña, con cédula de identidad personal 8 - 442 - 715, domicilio en la ciudad de Panamá, presentamos para su evaluación el Estudio de Impacto Ambiental, Categoría I, del proyecto denominado **"Nuevo Circuito - Tuneladora, Línea 3 del Metro de Panamá"**

Para los fines pertinentes se adjunta el Documento Original impreso y una Copia del Estudio de Impacto Ambiental (EsIA), Categoría I, de 96 Fojas, y dos (2) copias Magnéticas de toda la información contenida en dicho EsIA, en la cual se destacan la documentación legal, a saber: *Certificado de Existencia de la Sociedad, Copia de Cédula Notariada del Representante Legal, Declaración Jurada, Paz y Salvo del Promotor, Recibo de Pago en concepto de evaluación del EsIA.*

Los consultores son: Ingeniero **Manuel Rodas** (IRC - 036 - 2001) y Licenciado **Joel Castillo** (IRC - 042 - 2001).

Las notificaciones pueden hacerse a través de los teléfonos: 232 - 3412, 315 - 7767; Celular: 6593-1925; Correo Electrónico: rmontenegroe@naturgy.com

Agradeciendo la atención de la presente, se despide.

Atentamente.



Licda. Cinthya Camargo Saavedra

Cédula: 8 - 442 - 715

Representante Legal

Empresa de Distribución Metro Oeste (EDEMET, S.A.)

Yo Licdo. Erick Barciela Chambers, Notario Público Octavo del Circuito de la Provincia de Panamá, con Cédula de identidad No. 8-711-694

CERTIFICO:

Que la (s) firma (s) anterior (es) ha (n) sido reconocida (s) como suya (s) por el (los) firmante (s) por consiguiente dicha (s) firma es (son) auténtica (s)

Panamá

01 JUL 2022

Testigos

Testigos

Licdo. Erick Barciela Chambers
Notario Público Octavo





REPÚBLICA DE PANAMÁ
TRIBUNAL ELECTORAL

**Cinthya Elizabeth
Camargo Saavedra**



NOMBRE USUAL:
FECHA DE NACIMIENTO: 25-AGO-1973
LUGAR DE NACIMIENTO: PANAMÁ, PANAMÁ
SEXO: F TIPO DE SANGRE:
EXPEDIDA: 18-DIC-2012 EXPIRA: 18-DIC-2022

8-442-715



[Handwritten signature]

Yo Licdo. Erick Barciela Chambers, Notario Público Octavo del Circuito de la
Provincia de Panamá, con Cedula de identidad No. 8-711-694

CERTIFICO:

Que hemos cotejado detenida y minuciosamente esta copia fotostática con su
original que se me presentó y la he encontrado en su todo conforme.

01 JUL 2022



Panamá

[Handwritten signature of Erick Barciela Chambers]
Licdo. Erick Barciela Chambers
Notario Público Octavo



Ministerio de Ambiente

R.U.C.: 8-NT-2-5498 D.V.: 75

Dirección de Administración y Finanzas

Recibo de Cobro

No.

66209

Información General

Hemos Recibido De EMPRESA DE DISTRIBUCION ELECTRICA
METRO OESTE,S.A. /EDEMET / 57983-2-
340436 DV-10 **Fecha del Recibo** 2022-7-4

Administración Regional Dirección Regional MiAMBIENTE Panamá
Oeste **Guía / P. Aprov.**

Agencia / Parque Ventanilla Tesorería **Tipo de Cliente** Contado

Efectivo / Cheque **No. de Cheque**

Slip de deposito No. B/. 350.00

La Suma De TRESCIENTOS CINCUENTA BALBOAS CON 00/100 **B/. 350.00**

Detalle de las Actividades

Cantidad	Unidad	Cód. Act.	Actividad	Precio Unitario	Precio Total
1		1.3.2	Evaluación de Estudios de Impacto Ambiental	B/. 350.00	B/. 350.00
Monto Total				B/. 350.00	

Observaciones

CANCELA EST. DE IMPACTO AMB. CAT- I SLIP-40438365

Día	Mes	Año	Hora
04	07	2022	11:15:09 AM

Firma

Nombre del Cajero Edma Tuñon



Sello

IMP 1



Ministerio de Ambiente

R.U.C.: 8-NT-2-5498 D.V.: 75

Dirección de Administración y Finanzas

Recibo de Cobro

No.

66204

Información General

Hemos Recibido De EMPRESA DE DISTRIBUCION ELECTRICA METRO OESTE,SA. / 57983-2-340436 DV-10 **Fecha del Recibo** 2022-7-4

Administración Regional Dirección Regional MiAMBIENTE Panamá Metro **Guía / P. Aprov.**

Agencia / Parque Ventanilla Tesorería **Tipo de Cliente** Contado

Efectivo / Cheque **No. de Cheque**

Slip de deposito No. B/. 3.00

La Suma De TRES BALBOAS CON 00/100 **B/. 3.00**

Detalle de las Actividades

Cantidad	Unidad	Cód. Act.	Actividad	Precio Unitario	Precio Total
1		3.5	Paz y Salvo	B/. 3.00	B/. 3.00

Monto Total B/. 3.00

Observaciones

PAZ Y SALVO SLIP-40438366

Día	Mes	Año	Hora
04	07	2022	11:06:46 AM

Firma

Nombre del Cajero Edma Tuñon



Sello

IMP 1

República de Panamá
Ministerio de Ambiente
Dirección de Administración y Finanzas

Certificado de Paz y Salvo
N° 203958

Fecha de Emisión:

04	07	2022
----	----	------

(día / mes / año)

Fecha de Validez:

03	08	2022
----	----	------

(día / mes / año)

La Dirección de Administración y Finanzas, certifica que la Empresa:
**EMPRESA DE DISTRIBUCION ELECTRICA METRO
OESTE, S.A./EDEMET, SA,**

Representante Legal:

CINTHYA CAMARGO

Inscrita

Tomo	Folio	Asiento	Rollo
Ficha	Imagen	Documento	57983
340436	2		Finca

Se encuentra PAZ y SALVO, con el Ministerio del Ambiente, a la
fecha de expedición de esta certificación.

Certificación, válida por 30 días

Firmado

Admiral Sento
Jefe de la Sección de Tesorería.





Registro Público de Panamá

FIRMADO POR: UMBERTO ELIAS
 PEDRESCHI PIMENTEL
 FECHA: 2022.06.16 18:56:41 -05:00
 MOTIVO: SOLICITUD DE PUBLICIDAD
 LOCALIZACION: PANAMA, PANAMA

CERTIFICADO DE PERSONA JURÍDICA

CON VISTA A LA SOLICITUD

241014/2022 (0) DE FECHA 16/06/2022

QUE LA SOCIEDAD

EMPRESA DE DISTRIBUCION ELECTRICA METRO-OESTE, S.A.

TIPO DE SOCIEDAD: SOCIEDAD ANONIMA

SE ENCUENTRA REGISTRADA EN (MERCANTIL) FOLIO Nº 340436 (S) DESDE EL JUEVES, 22 DE ENERO DE 1998

- QUE LA SOCIEDAD SE ENCUENTRA VIGENTE

- QUE SUS CARGOS SON:

SUSCRIPTOR: LUIS FERNANDO ARAMBURU PORRAS

SUSCRIPTOR: RAMON ALBERTO PALACIOS TEJADA

DIRECTOR / PRESIDENTE: JOSE GARCIA SANLEANDRO

DIRECTOR: JUAN MANUEL OTOYA

DIRECTOR: ANGEL BENEDI VALLE

DIRECTOR: TOMAS BETHANCOURT

DIRECTOR: MALCOLM MARCUS PROVOOST

SECRETARIO: CINTHYA CAMARGO SAAVEDRA

TESORERO: DIEGO GRIMALDOS FRANCO

VICEPRESIDENTE: JOSE LUIS LLORET

VOCAL: SEBASTIAN PEREZ

SUBSECRETARIO: LIZETH GUEVARA

AGENTE RESIDENTE: GALINDO, ARIAS & LOPEZ.

- QUE LA REPRESENTACIÓN LEGAL LA EJERCERÁ:

LA REPRESENTACION LEGAL DE LA SOCIEDAD LA EJERCERA EL PRESIDENTE Y EN SU AUSENCIA EL VICEPRESIDENTE Y EN SU AUSENCIA SE DESIGNARA A LA SECRETARIA DE LA SOCIEDAD Y EN AUSENCIA DE ESTA AL TESORERO DE LA SOCIEDAD Y EN AUSENCIA DE TODOS LOS ANTERIORES AL VOCAL. SOLO SE REQUERIRA LA MENCION DE QUE EL TITULAR ESTA AUSENTE PARA QUE SE JUSTIFIQUE LA AUSENCIA Y LA ACTUACION.

- QUE SU CAPITAL ES DE ACCIONES SIN VALOR NOMINAL

EL CAPITAL AUTORIZADO DE LA SOCIEDAD SERA DE CINCUENTA MILLONES (50,000,000) DE ACCIONES COMUNES SIN VALOR NOMINAL O A LA PAR.

- QUE SU DURACIÓN ES PERPETUA

- QUE SU DOMICILIO ES PANAMÁ, PROVINCIA PANAMÁ

- DETALLE DEL PODER:

SE OTORGA PODER A FAVOR DE JOSE LUIS LLORET SOLER SEGÚN DOCUMENTO MEDIANTE ESCRITURA PUBLICA NUMERO 14,507 DEL 3 DE DICIEMBRE DEL 2015 DE LA NOTARIA OCTAVA DEL CIRCUITO DE PANAMA SIENDO SUS FACULTADES PODER GENERAL

SE OTORGA PODER A FAVOR DE CINTHYA CAMARGO SAAVEDRA SEGÚN DOCUMENTO MEDIANTE ESCRITURA PUBLICA NO.1,170 EL 25 DE ENERO DE 2017 EN LA NOTARIA PUBLICA OCTAVA DEL CIRCUITO DE PANAMA SIENDO SUS FACULTADES PODER ESPECIAL

SE OTORGA PODER A FAVOR DE GALINDO, ARIAS & LOPEZ SIENDO SUS FACULTADES SE OTORGA PODER GENERAL PARA PLEITOS A: GALINDO, ARIAS & LOPEZ, INSCRITA AL ROLLO 65220 Y LA IMAGEN 16 SECCION



Valide su documento electrónico a través del CÓDIGO QR impreso en el pie de página o a través del Identificador Electrónico: 5F0360AD-78E1-4F8C-BDA8-E1EAA6E5E0E6
 Registro Público de Panamá - Vía España, frente al Hospital San Fernando
 Apartado Postal 0830 - 1596 Panamá, República de Panamá - (507)501-6000



Registro Público de Panamá

MICROPELICULA (MERCANTIL) DESDE EL 27 DE ABRIL DE 1999.

SE OTORGA PODER A FAVOR DE GALINDO ARIAS Y LOPEZ SIENDO SUS FACULTADES SE OTORGA PODER PARA PLEITOS A: GALINDO ARIAS Y LOPEZ, INSCRITA AL ROLLO 65220 Y LA IMAGEN 23 SECCION MICROPELICULA (MERCANTIL) DESDE 27 DE ABRIL DE 1999.

SE OTORGA PODER A FAVOR DE JOSE LUIS LLORET SEGÚN DOCUMENTO MEDIANTE ESCRITURA PUBLICA 3,053 EL 26 DE FEBRERO DE 2019 DE LA NOTARIA PUBLICA OCTAVA DEL CIRCUITO DE PANAMA. SIENDO SUS FACULTADES PODER GENERAL

SE OTORGA PODER A FAVOR DE JOSE GARCIA SANLEANDRO, JOSE LUIS LLORET, CINTHYA CAMARGO SAAVEDRA Y DIEGO GRIMALDOS FRANCO COMO PRIMER NIVEL SEGÚN DOCUMENTO SE OTORGA PODER SEGÚN ESCRITURA PUBLICA NUMERO 2948 DE 20 DE FEBRERO DE 2020 DE LA NOTARIA OCTAVA DEL CIRCUITO DE PANAMA SIENDO SUS FACULTADES GENERAL

SE OTORGA PODER A FAVOR DE ERIC COLLINS AGNEW, NESTOR BARRERA DE LEON Y JEZABEL PASTOR MARIN COMO SEGUNDO NIVEL SEGÚN DOCUMENTO SE OTORGA PODER SEGÚN ESCRITURA PUBLICA NUMERO 2948 DE 20 DE FEBRERO DE 2020 DE LA NOTARIA OCTAVA DEL CIRCUITO DE PANAMA SIENDO SUS FACULTADES ESPECIAL

ENTRADAS PRESENTADAS QUE SE ENCUENTRAN EN PROCESO

NO HAY ENTRADAS PENDIENTES.

RÉGIMEN DE CUSTODIA: CONFORME A LA INFORMACIÓN QUE CONSTA INSCRITA EN ESTE REGISTRO, LA SOCIEDAD OBJETO DEL CERTIFICADO NO SE HA ACOGIDO AL RÉGIMEN DE CUSTODIA.

EXPEDIDO EN LA PROVINCIA DE PANAMÁ EL JUEVES, 16 DE JUNIO DE 2022A LAS 5:47 P. M..

NOTA: ESTA CERTIFICACIÓN PAGÓ DERECHOS POR UN VALOR DE 30.00 BALBOAS CON EL NÚMERO DE LIQUIDACIÓN 1403551840



Valide su documento electrónico a través del CÓDIGO QR impreso en el pie de página o a través del Identificador Electrónico: 5F0360AD-78E1-4F8C-BDA8-E1EAA6E5E0E6
Registro Público de Panamá - Vía España, frente al Hospital San Fernando
Apartado Postal 0830 - 1596 Panamá, República de Panamá - (507)501-6000

MINISTERIO DE AMBIENTE
DIRECCION DE EVALUACION Y ORDENAMIENTO AMBIENTAL
DEPARTAMENTO DE EVALUACIÓN DE IMPACTO AMBIENTAL
FORMULARIO EIA-1601

RECEPCIÓN DE ESTUDIO DE IMPACTO AMBIENTAL

PROYECTO: Nuevo Circuito Tunneladora, Línea 3 del Metro de Panamá

PROMOTOR: Empresa de Distribución Eléctrica Metro Oeste, S.A.

CATEGORÍA: ☐

FECHA DE ENTRADA: DÍA 8 MES Julio AÑO 2022

	DOCUMENTOS	SI	NO	OBSERVACIÓN
1.	SOLICITUD DE EVALUACIÓN DEL ESTUDIO DE IMPACTO AMBIENTAL NOTARIADA Y EN PAPEL SIMPLE 8 ½ X 13 O 14.	✓		
2.	DECLARACIÓN JURADA EN PAPEL NOTARIADO O HABILITADO EN PAPEL 8 ½ X 13 (SOLO PARA LOS ESTUDIOS DE IMPACTO AMBIENTAL CATEGORÍA I).	✓		
2.	ORIGINAL Y COPIA IMPRESA DEL ESTUDIO DE IMPACTO AMBIENTAL.	✓		1 Original
3.	COPIA DE CÉDULA DE IDENTIDAD PERSONAL DEL PROMOTOR DEL ESTUDIO, NOTARIADA O COTEJADA CON SU ORIGINAL.	✓		
4.	COPIA DIGITAL DEL ESTUDIO DE IMPACTO AMBIENTAL (2) CD.			
5.	RECIBO ORIGINAL DE PAGO EN CONCEPTO DE EVALUACIÓN DEL ESTUDIO DE IMPACTO AMBIENTAL, SEGÚN SU CATEGORÍA.	✓		
6.	PAZ Y SALVO EXPEDIDO POR EL MINISTERIO DE AMBIENTE, VIGENTE.	✓		
7.	CERTIFICADO ORIGINAL DE EXISTENCIA DE LA EMPRESA PROMOTORA, EXPEDIDO POR EL REGISTRO PÚBLICO (EN CASO DE TRATARSE DE PERSONA JURÍDICA), CON UNA VIGENCIA NO MAYOR A TRES (3) MESES.	✓		
8.	CERTIFICADO DE REGISTRO PÚBLICO ORIGINAL DE EXISTENCIA DE LA PROPIEDAD (FINCA (S), TERRENOS, ETC), DONDE SE DESARROLLARÁ EL PROYECTO, EXPEDIDO POR EL REGISTRO PÚBLICO, CON UNA VIGENCIA NO MAYOR DE UN (1) AÑO O CUALQUIER OTRO DOCUMENTO QUE SUSTENTE LA TENENCIA DE LA TIERRA.			No Aplica Servidumbre Vial Industria Energética
9.	VERIFICAR QUE LOS CONSULTORES ESTÉN ACTUALIZADOS Y HABILITADOS.			

Entregado por:

Recibido por: (Ministerio de Ambiente)

Nombre: Juan Francisco Delgado

Técnico: —

Cédula: 41-186-508

Firma: Felipe Rodríguez

Firma: Juan Francisco Delgado

66 95-4285

VERIFICACIÓN DE REGISTRO PARA CONSULTOR - PERSONA NATURAL

Consultor Natural (Nombre)	Registro de Inscripción	Último Registro de Actualización	ESTADO DE REGISTRO		
			Actualizado	No Actualizado	Inhabilitado
JOEL CASTILLO	IRC-042-2001		✓		
MANUEL RODES	IRC-036-2001		✓		

ESTUDIO DE IMPACTO AMBIENTAL PRESENTADO:

Nombre del Estudio de Impacto Ambiental: NUEVO CIRCUITO TUNELADORA,
LINEA 3 DEL METRO DE PANAMA.

Corregimiento: ARRAIJAN CABECERA

Distrito: ARRAIJAN CABECERA

Provincia: PANAMA OESTE

Categoría:

I

PROMOTOR

Nombre: EMPRESA DE DISTRIBUCION ELECTRICA METRO OESTE, S.A.

Dirección de Contacto: CORREGIMIENTO DE ARRAIJAN CABECERA

Provincia: PANAMA OESTE

APODERADO LEGAL DE LA EMPRESA

Nombre: CINTHYA CAMARGO SAAVEDRA.

Dirección de Contacto: CIUDAD DE PANAMA

Provincia: PANAMA

Cédula: 8-442-715

Observaciones:

Departamento de Gestión de Impacto Ambiental

Gestor de Impacto Ambiental (Responsable de la Verificación)

Nombre	REBECA GUERRA
Firma	<i>Rebeca Guerra</i>
Fecha de Verificación	08-07-2022

Departamento de Evaluación de Estudios de Impacto Ambiental

Evaluador de Estudios de Impacto Ambiental (Solicitante de la verificación)

Nombre	
Firma	
Fecha de Verificación	

INFORME DE REVISIÓN DE CONTENIDOS MÍNIMOS DEL ESTUDIO DE IMPACTO AMBIENTAL

FECHA DE INGRESO:	08 DE JULIO DE 2022.
FECHA DE INFORME:	11 DE JULIO DE 2022.
PROYECTO:	NUEVO CIRCUITO, TUNELADORA, LÍNEA 3 DEL METRO DE PANAMÁ
CATEGORÍA:	I
PROMOTOR:	EMPRESA DE DISTRIBUCIÓN ELÉCTRICA METRO OESTE, S.A.
CONSULTORES:	JOEL CASTILLO IRC-042-2001 MANUEL RODES IRC-036-2001
LOCALIZACIÓN:	CORREGIMIENTO DE ARRAIJÁN, DISTRITO DE ARRAIJÁN, PROVINCIA DE PANAMÁ OESTE.

BREVE DESCRIPCIÓN DEL PROYECTO:

El proyecto consiste en instalar un nuevo circuito eléctrico. Esta acometida eléctrica se estará conectando al circuito trifásico proveniente de la Subestación Eléctrica de Burunga ubicada en Palo Diferente (corregimiento de Burunga).

FUNDAMENTO DE DERECHO: Texto Único de la Ley No. 41 del 1 de julio de 1998, Ley No. 38 del 31 de julio de 2000, Decreto Ejecutivo No. 123 del 14 de agosto de 2009, modificado por el Decreto Ejecutivo No. 155 de 5 de agosto de 2011, Decreto Ejecutivo No. 975 del 23 de agosto de 2012, demás normas complementarias y concordantes.

VERIFICACIÓN DE CONTENIDO: Que conforme a lo establecido en el artículo 41, del Decreto Ejecutivo No. 123 del 14 de agosto de 2009, modificado por el artículo 7 del Decreto Ejecutivo No. 155 del 5 de agosto de 2011, Decreto Ejecutivo No. 975 del 23 de agosto de 2012, se inicia el procedimiento administrativo para la evaluación de Estudios de Impacto Ambiental (EsIA), Fase de Admisión.

Luego de revisado el documento se detectó que el mismo cumple con el artículo 26, del Decreto Ejecutivo No. 123 del 14 de agosto de 2009, modificado por el Decreto Ejecutivo No. 155 de 5 de agosto de 2011, Decreto Ejecutivo No. 975 del 23 de agosto de 2012.

Luego de verificado el Estudio de Impacto Ambiental, Categoría I, la Sección de Evaluación de Impacto Ambiental de la Dirección Regional del Ministerio de Ambiente de Panamá Oeste, concluye que la documentación presentada es satisfactoria y cumple con los requisitos establecidos previamente.

RECOMENDACIONES: Por lo antes expuesto, se recomienda **ADMITIR** el Estudio de Impacto Ambiental, Categoría I, del proyecto denominado **NUEVO CIRCUITO, TUNELADORA, LÍNEA 3 DEL METRO DE PANAMÁ**, promovido por la Sociedad **EMPRESA DE DISTRIBUCIÓN ELÉCTRICA METRO OESTE, S.A.**

ELABORADO POR:

CONSEJO TÉCNICO NACIONAL
DE AGRICULTURA
LEIDIS L. REYES R.
MGTER. EN C. AMBIENTALES
CENF. M. REC. NAT.
FIRMA: 7.203-12-M19★
MAGISTER LEIDIS REYES
Técnica Evaluadora de Sección de EIA.
Dirección Regional de Panamá Oeste.
MINISTERIO DE AMBIENTE.

REVISADO POR:

CONSEJO TÉCNICO NACIONAL
DE AGRICULTURA
JEAN C. PEÑALOZA P.
TEC. EN CIENCIAS
FORESTALES
IDENTIDAD: 7.023-12 *
TÉCNICO JEAN C. PEÑALOZA
Jefe de Sección de Evaluación de EIA
Dirección Regional de Panamá Oeste.
MINISTERIO DE AMBIENTE.

Vo. Bo.

LICENCIADA MARISOL AYOLA A.
Directora Regional.
Dirección Regional de Panamá Oeste.
MINISTERIO DE AMBIENTE.



13

REPÚBLICA DE PANAMÁ
MINISTERIO DE AMBIENTE
PROVEIDO-ADM-SEIA- 069 -2022

LA SUSCRITA DIRECTORA REGIONAL, DE LA DIRECCIÓN REGIONAL DE PANAMÁ OESTE DEL MINISTERIO DE AMBIENTE, EN USO DE SUS FACULTADES LEGALES Y,

CONSIDERANDO:

Que la Sociedad **EMPRESA DE DISTRIBUCION ELECTRICA METRO OESTE, S.A.**, se propone realizar el proyecto denominado **NUEVO CIRCUITO, TUNELADORA, LÍNEA 3 DEL METRO DE PANAMÁ**.

Que en virtud de lo antedicho, el día 08 de julio de 2022, la señora **CINTHYA CAMARGO SAAVEDRA**, de nacionalidad panameña, con cédula de identidad personal No. **8-442-715**, en calidad de Representante Legal de la Sociedad **EMPRESA DE DISTRIBUCION ELECTRICA METRO OESTE, S.A.**, presentó ante el Ministerio de Ambiente, el Estudio de Impacto Ambiental, Categoría I, denominado **NUEVO CIRCUITO, TUNELADORA, LÍNEA 3 DEL METRO DE PANAMÁ**, ubicado en el corregimiento de Arraiján, distrito de Arraiján, provincia de Panamá Oeste, elaborado bajo la responsabilidad de **JOEL CASTILLO** y **MANUEL RODES** persona(s) **NATURALES**, debidamente inscritas en el Registro de Consultores Idóneos que lleva el Ministerio de Ambiente, mediante la(s) Resolución(es) **IRC-042-2001** e **IRC-036-2001**, respectivamente.

Que conforme a lo establecido en el artículo 41 del Decreto Ejecutivo No. 123 del 14 de agosto de 2009, modificado por el artículo 7 del Decreto Ejecutivo No.155 de 5 de agosto de 2011, Decreto Ejecutivo N°. 975 del 23 de agosto de 2012, se procedió a verificar que el Estudio de Impacto Ambiental, cumpliera con los contenidos mínimos establecidos en el artículo 26 y lo establecido en los artículos 38, 39 y 62 del citado Decreto Ejecutivo. Que luego de revisado el documento se evidenció que el mismo cumple con los contenidos mínimos establecidos en el artículo 26 y lo establecido en los artículos 38, 39 y 62 del Decreto Ejecutivo No. 123 de 14 de agosto de 2009, modificado por el artículo 7 del Decreto Ejecutivo N°. 155 del 5 de agosto de 2011, Decreto Ejecutivo N°. 975 del 23 de agosto de 2012.

Que luego de revisado el Registro de Consultores Ambientales, se evidenció que los consultores se encuentran registrados y habilitados ante el Ministerio de Ambiente, para realizar Estudios de Impacto Ambiental.

Que el Informe de Revisión de los Contenidos Mínimos de la Sección de Evaluación de Impacto Ambiental del Ministerio de Ambiente de Panamá Oeste, con fecha del 11 de julio de 2022, recomienda admitir la solicitud de evaluación del Estudio de Impacto Ambiental, Categoría I, denominado **NUEVO CIRCUITO, TUNELADORA, LÍNEA 3 DEL METRO DE PANAMÁ**, por considerar que el mismo cumple con los contenidos mínimos.

QUE DADAS LAS CONSIDERACIONES ANTES EXPUESTAS, LA SUSCRITA DIRECTORA REGIONAL DEL MINISTERIO DE AMBIENTE DE PANAMÁ OESTE, EN USO DE SUS FACULTADES LEGALES,

RESUELVE:

ARTÍCULO 1: ADMITIR la solicitud de evaluación del Estudio de Impacto Ambiental, Categoría I, del proyecto denominado **NUEVO CIRCUITO, TUNELADORA, LÍNEA 3 DEL METRO DE PANAMÁ**, promovido por la Sociedad **EMPRESA DE DISTRIBUCION ELECTRICA METRO OESTE, S.A.**

ARTÍCULO 2: ORDENAR el inicio de la fase de Evaluación y Análisis del Estudio de Impacto Ambiental correspondiente.

FUNDAMENTO DE DERECHO: Texto Único de la Ley No. 41 del 1 de julio de 1998, Artículo 91 de la Ley No. 38 del 31 de julio de 2000, Decreto Ejecutivo No. 123 del 14 de agosto de 2009, modificado por el Decreto Ejecutivo No.155 del 05 de agosto de 2011, Decreto Ejecutivo N°. 975 del 23 de agosto de 2012 y demás normas complementarias y concordantes.

Dado en la provincia de Panamá Oeste, a los veinte (20) días, del mes de Julio del año Diez mil veintidos (2022).

CÚMPLASE,

LICENCIADA MARISOL AYOLA A.
Directora Regional
Dirección Regional de Panamá Oeste
MINISTERIO DE AMBIENTE



MINISTERIO DE AMBIENTE
DIRECCION DE INFORMACION AMBIENTAL

Tel. 500-0855 – Ext. 6715/6047

GEOMATICA-EIA-CAT I-0571-2022



De: **Alex O. De Gracia C.**
Jefe del Departamento de Geomática

Fecha de solicitud: **02 DE AGOSTO DEL 2022**

Proyecto: **“NUEVO CIRCUITO TUNELADORA LINEA 3 DEL METRO DE PANAMA”**

Categoría: **I**

Provincia: **PANAMÁ OESTE**

Distrito: **ARRAIJÁN**

Corregimientos: **ARRAIJÁN (CAB)/ VERACRUZ**

Técnico Evaluador solicitante: **Jean Peñaloza**

Dirección Regional de: **PANAMÁ OESTE**

Observaciones (hallazgos o información que se debe aclarar):

En respuesta a la solicitud del día 02 de agosto del 2022, vía correo electrónico, donde se solicita generar una cartografía que permita determinar la ubicación del proyecto de Estudio de Impacto Ambiental, categoría I, denominado **“NUEVO CIRCUITO TUNELADORA LINEA 3 DEL METRO DE PANAMA”**, le informamos lo siguiente:

Con los datos proporcionados se generó un alineamiento (9 km + 4,440.83 m). El mismo se ubica fuera de los límites del Sistema Nacional de Áreas Protegidas.

De acuerdo a la Cobertura Boscosa y Uso del Suelo 2012, el dato se ubica en las categorías de “área poblada”, “Bosque latifoliado mixto maduro”, “Bosque latifoliado mixto secundario”, “Infraestructura”, “Vegetación herbácea”; y según la Capacidad Agrológica se ubica en los tipos VI (No arable, con limitaciones severas, aptas para pastos, bosques, tierras de reservas), VII (No arable, con limitaciones muy severas, aptas para pastos, bosques, tierras de reserva.), IV (Arable, muy severas limitaciones en la selección de plantas, requiere un manejo muy cuidadoso o ambas cosas).

Técnico responsable: **Amarilis Yudith Tugrí**

Fecha de respuesta: **08 DE AGOSTO DEL 2022**

Adj: Mapa

CORREGIMIENTO DE ARRAIJÁN (CAB)- VERACRUZ, DISTRITO DE
ARRAIJÁN, PROVINCIA DE PANAMÁ OESTE - PROYECTO
NUEVO CIRCUITO TUNELADORA LINEA 3 DEL METRO DE
PANAMA

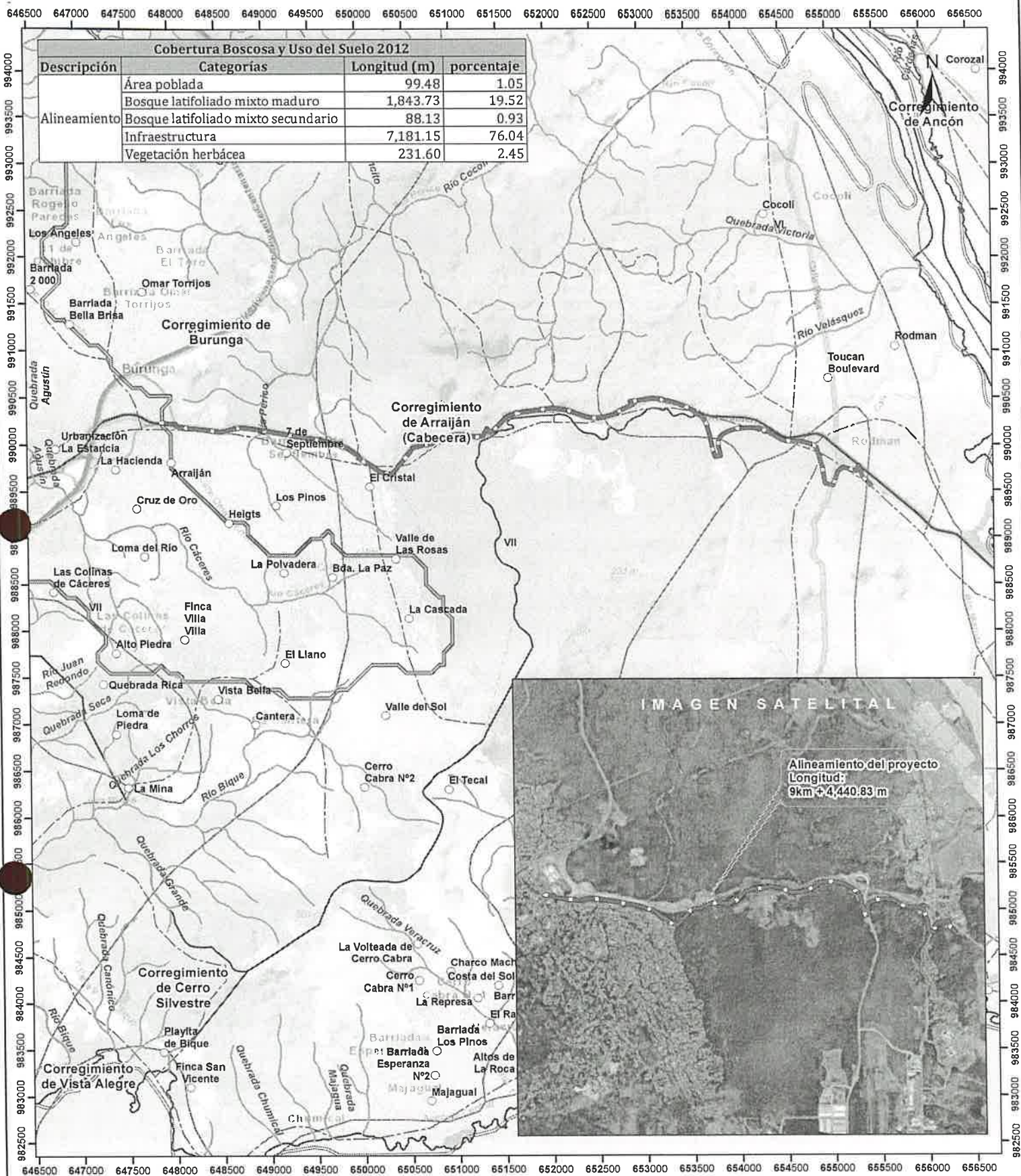

LEYENDA



- Lugares Poblados
- Alineamiento del proyecto
- Ríos y quebradas
- Red Vial
- Cuenca hidrográfica
- Límite de Corregimientos
- Límite de Capacidad Agrológica
- Cobertura y Uso de la Tierra 2012
 - Afloramiento rocoso y tierra desnuda
 - Bosque de mangle
 - Bosque latifoliado mixto maduro
 - Bosque latifoliado mixto secundario
 - Bosque plantado de latifoliadas
 - Infraestructura
 - Pasto
 - Playa y arenal natural
 - Rastrojo y vegetación arbustiva

- Superficie de agua
- Vegetación herbácea
- Área poblada

Notas:
1. El alineamiento del proyecto se dibujó en base a las coordenadas proporcionadas.
2. El proyecto se ubica fuera de los límites del SINAP.
3. El proyecto se ubica en la cuenca hidrográfica No. 142 (Ríos entre el Cairmito y el Juan Díaz).

Sistema de Referencia Espacial:
Sistema Geodésico Mundial de 1984
Proyección Universal Transversal de Mercator
Zona 17 Norte

Ministerio de Ambiente
Dirección de Información Ambiental
Departamento de Geomática

Fuente:
- Instituto Nacional de Estadística y Censo
- Ministerio de Ambiente
- Imagen ESRI
- Expediente: DRPO-IF-075-2022