

DIRECCIÓN DE INFORMACIÓN AMBIENTAL
Tel. 500-0855 – Ext. 6811/6048

118

REPÚBLICA DE PANAMÁ GOBIERNO NACIONAL	MINISTERIO DE AMBIENTE
DIRECCIÓN DE EVALUACIÓN DE IMPACTO AMBIENTAL	
RECIBIDO	
Por:	<i>[Firma]</i>
Fecha:	4/02/2025
Hora:	4:00 pm

MEMORANDO – DIAM – 0139 – 2025

PARA: **GRACIELA PALACIOS**
Directora de Evaluación de Impacto Ambiental

[Firma]

DE: **DIEGO E. FÁBREGA PERSCKY**
Director de Información Ambiental

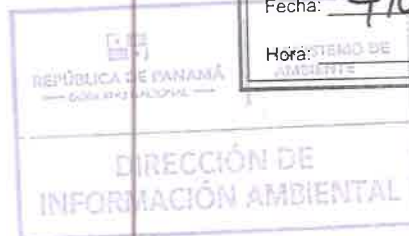

ASUNTO: Verificación de coordenadas del EsIA

FECHA: Panamá, 29 de enero de 2025

En atención al memorando DEEIA-0038-1701-2025, seguimiento del memorando DEEIA-0007-0601-2025, donde solicita que se incluya las coordenadas de bombeo, rebombeo, reservorio, ojo de agua, calidad de aire, calidad de ruido, vibraciones, correspondiente al Estudio de Impacto Ambiental, categoría II, denominado “CULTIVO DE MAÍZ Y SISTEMA DE RIEGO RÍO CHICO”, le informamos que con los datos proporcionados se determinó lo siguiente:

Variables	Descripción
Polígonos	Reservorio, superficie 2 ha + 8,583.53 m ²
	Ojo de Agua (Radio 100 m) , superficie 3 ha + 1,374.94 m ²
Puntos	Ojo de Agua, Aire, Ruido, Vibración, Muestra Agua Río Chico, Muestra Agua Qda S/N, Muestra Agua Qda El Jobo
Cobertura Boscosa y Uso del Suelo, año 2012	Bosque latifoliado mixto secundario, Bosque plantado de latifoliadas, Otro cultivo anual, Pasto
División Política Administrativa	Provincia: Coclé Distrito: Natá Corregimiento: Villareal
Capacidad Agrológica de los Suelos	Tipo: III
Sistema Nacional de Áreas Protegidas (SINAP)	Fuera del SINAP

Atentamente,

Adj.: Mapa

DEFP/aodg/ch/ym

CC: Departamento de Geomática



PROVINCIA COCLÉ, DISTRITO DE NATA, CORREGIMIENTO DE VILLARREAL,
VERIFICACIÓN DEL PROYECTO "CULTIVO DE MAÍZ Y SISTEMA DE RIEGO RÍO CHICO"

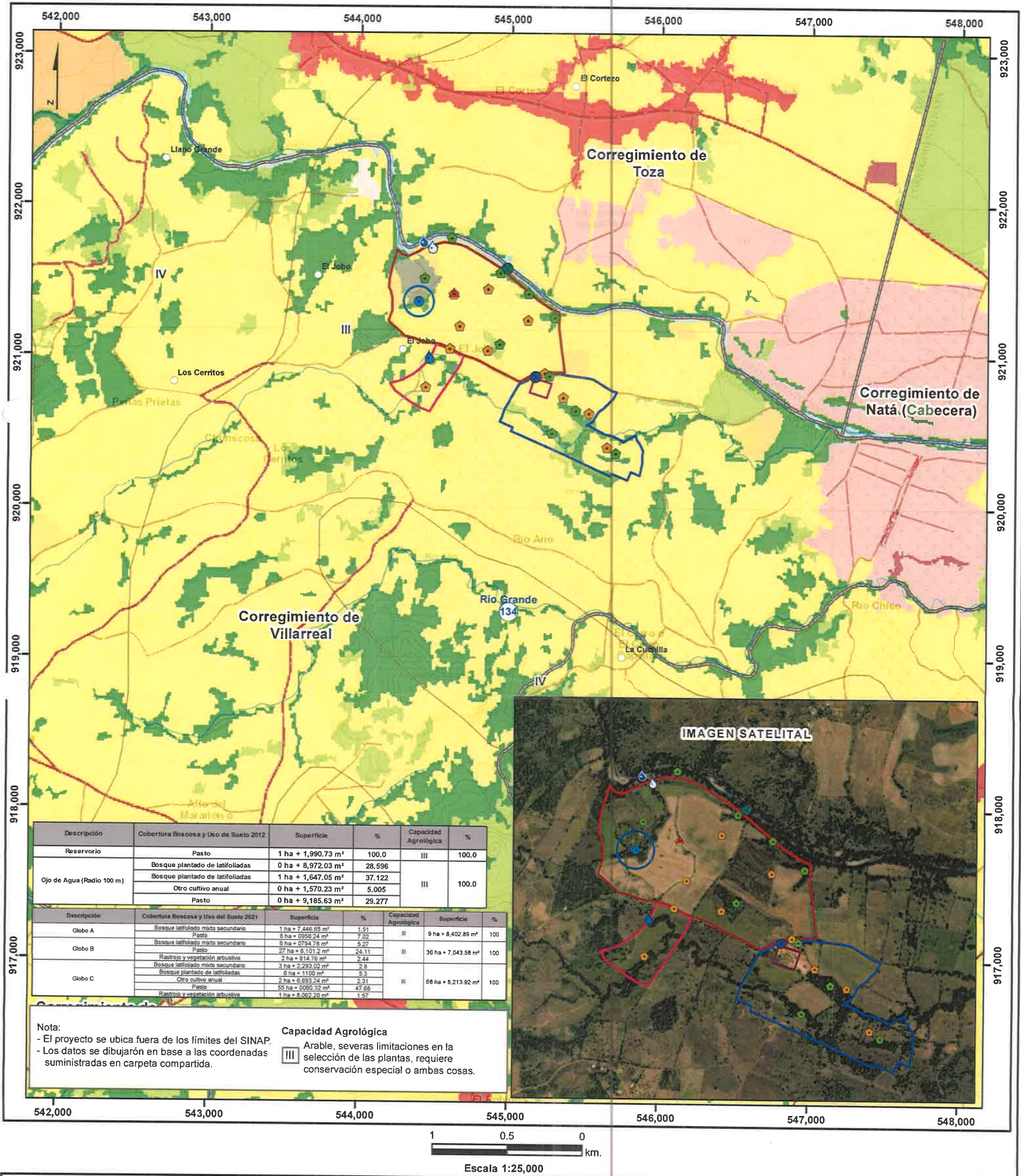

LEYENDA



- Lugares Poblados
- Ríos y quebradas
- Red Vial
- ▭ Límite de corregimientos
- ▭ Límite de Capacidad Agrológica
- ▭ Cuencas Hidrográficas - 134 Río Grande
- DEEIA-0007-0601-2024
- Arqueología
- Toma de agua
- Trampas
- ▭ Globo A
- ▭ Globo B
- ▭ Globo C

- DEEIA-0038-1701-2025
- ▲ Aire, Ruido, Vibración
- Bombeo
- Muestra Agua Qda El Jobo
- Muestra Agua Qda S/N
- Muestra Agua Río Chico
- Ojo de Agua
- Rebombeo
- Radio de 100 metros
- ▭ Reservorio

- Cobertura Boscosa y Uso de Suelo 2021
- Arroz
- Bosque latifoliado mixto secundario
- Bosque plantado de latifoliadas
- Caña de azúcar
- Cítrico
- Infraestructura
- Otro cultivo anual
- Otro cultivo permanente
- Pasto
- Rastrojo y vegetación arbustiva
- Superficie de agua
- Área poblada

Sistema de Referencia Espacial:
Sistema Geodésico Mundial de 1984
Proyección Universal Transversal de Mercator
Zona 17 Norte

Ministerio de Ambiente
Dirección de Información Ambiental
Departamento de Geomática

Fuentes:
- Instituto Nacional de Estadística y Censo
- Ministerio de Ambiente
- Hojas Topográficas 1:25000
- Memorando: DEEIA-0007-0601-2024
- Memorando: DEEIA-0038-1701-2025