

MAPA COBERTURA BOScosa Y USO DE SUELOS 1:25,000 Proyecto: PROYECTO DE DISEÑO Y CONSTRUCCIÓN DE CAMPO DE BEÍSBOL PRE-JUNIOR EN EL CORREGIMIENTO DE TOLÉ, DISTRITO DE TOLÉ, PROVINCIA DE CHIRIQUÍ.
Estudio de Impacto Ambiental Cat. I. Promotor: INSTITUTO PANAMEÑO DE DEPORTES.
Ubicación: Corregimiento Tolé, Distrito de Tolé, Provincia de Chiriquí.

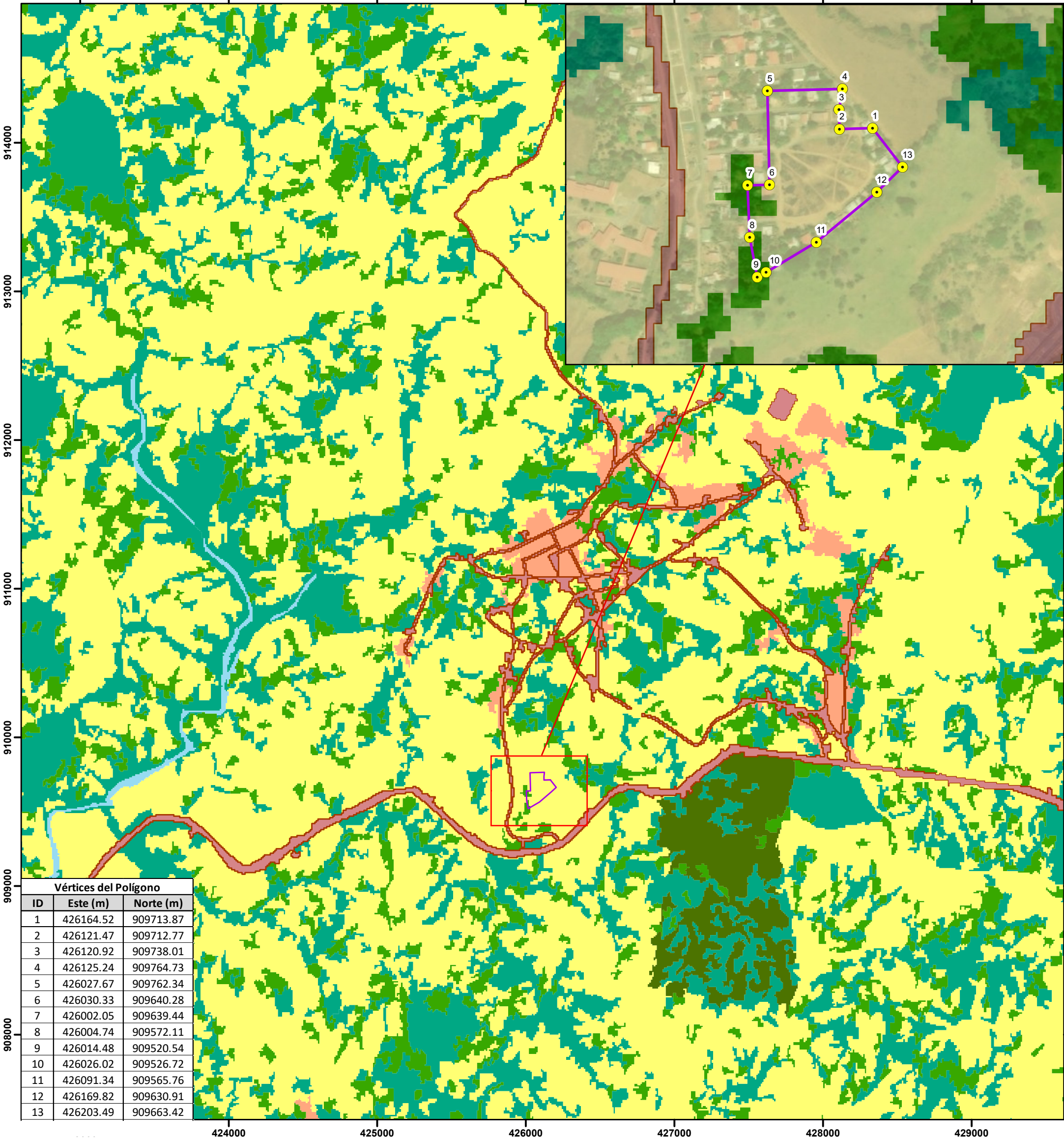

Localización Regional



Leyenda

- Polígono del Proyecto (2 has.+ 8,004.92 m2)
- Vértices del Polígono
- Cobertura Boscosa y Uso de Suelos**
 - Bosque plantado de latifoliadas
 - Bosque latifoliado mixto secundario
 - Rastrojo y vegetación arbustiva
 - Otro cultivo anual
 - Pasto
 - Área poblada
 - Infraestructura
 - Superficie de agua

Escala 1:25,000
0 0.25 0.5 1 Km
Proyección Universal Transverse Mercator
Elipsoide Clarke 1866
Datum WGS84, Zona 17 Norte

Fuente: World Street Map,
IGNTG-ANATI, Esri, Garmin,