

REPUBLICA DE PANAMÁ  
GOBIERNO NACIONAL

MINISTERIO DE  
AMBIENTE

DIRECCIÓN DE EVALUACIÓN DE  
IMPACTO AMBIENTAL

RECIBIDO

Por: *[Firma]*

Fecha: *14/02/2025*

Hora: *8:58 am*

MEMORANDO – DIAM – 0252 – 2025

PARA: GRACIELA PALACIOS  
Directora de Evaluación de Impacto Ambiental

*[Firma]*

DE: DIEGO E. FÁBREGA PERSCKY  
Director de Información Ambiental

REPUBLICA DE PANAMÁ  
GOBIERNO NACIONAL

MINISTERIO DE  
AMBIENTE

DIRECCIÓN DE  
INFORMACIÓN AMBIENTAL

ASUNTO: Verificación de coordenadas del EsIA

FECHA: Panamá, 12 de febrero de 2025

En atención al memorando DEEIA-0083-1002-2025, donde se solicita generar una cartografía, que permita determinar todos los componentes del proyecto, correspondiente al Estudio de Impacto Ambiental, categoría II, titulado “DISEÑO Y CONSTRUCCIÓN DE LA AMPLIACIÓN Y MEJORAS A LA PLANTA POTABILIZADORA DE MENDOZA/PUENTE SOBRE EL RÍO CAÑO QUEBRADO”, cuyo promotor es AUTORIDAD DEL CANAL DE PANAMÁ, le informamos que con los datos proporcionados se determinó lo siguiente:

Variables	Descripción
Fabricación y almacenamiento de las vigas del puente-Campamento	Superficie: 0ha + 1,229.95m²
Superficie total-Puente	Superficie: 0ha + 0312.8m²
Vado lado norte	Superficie: 0ha + 0771.47m²
Vado lado sur	Superficie: 0ha + 0763.83m²
Área total del cauce a proteger	Superficie: 0ha + 6,481.4m²
Cobertura boscosa y uso del suelo, año 2021	Pasto, Infraestructura, Bosque latifoliado mixto secundario
División Política Administrativa	Provincia: Panamá Oeste. Distrito: La Chorrera Corregimientos: Mendoza y Herrera.
Capacidad Agrológica de los Suelos	Tipos: VI
Sistema Nacional de Áreas Protegidas (SINAP)	Fuera de los límites de áreas protegidas
Ley 21	Agrícola, Forestal/Agroforestal.

Atentamente,  
Adj.: Mapa  
DEFP/aodgc/xs/ma  
CC: Departamento de Geomática





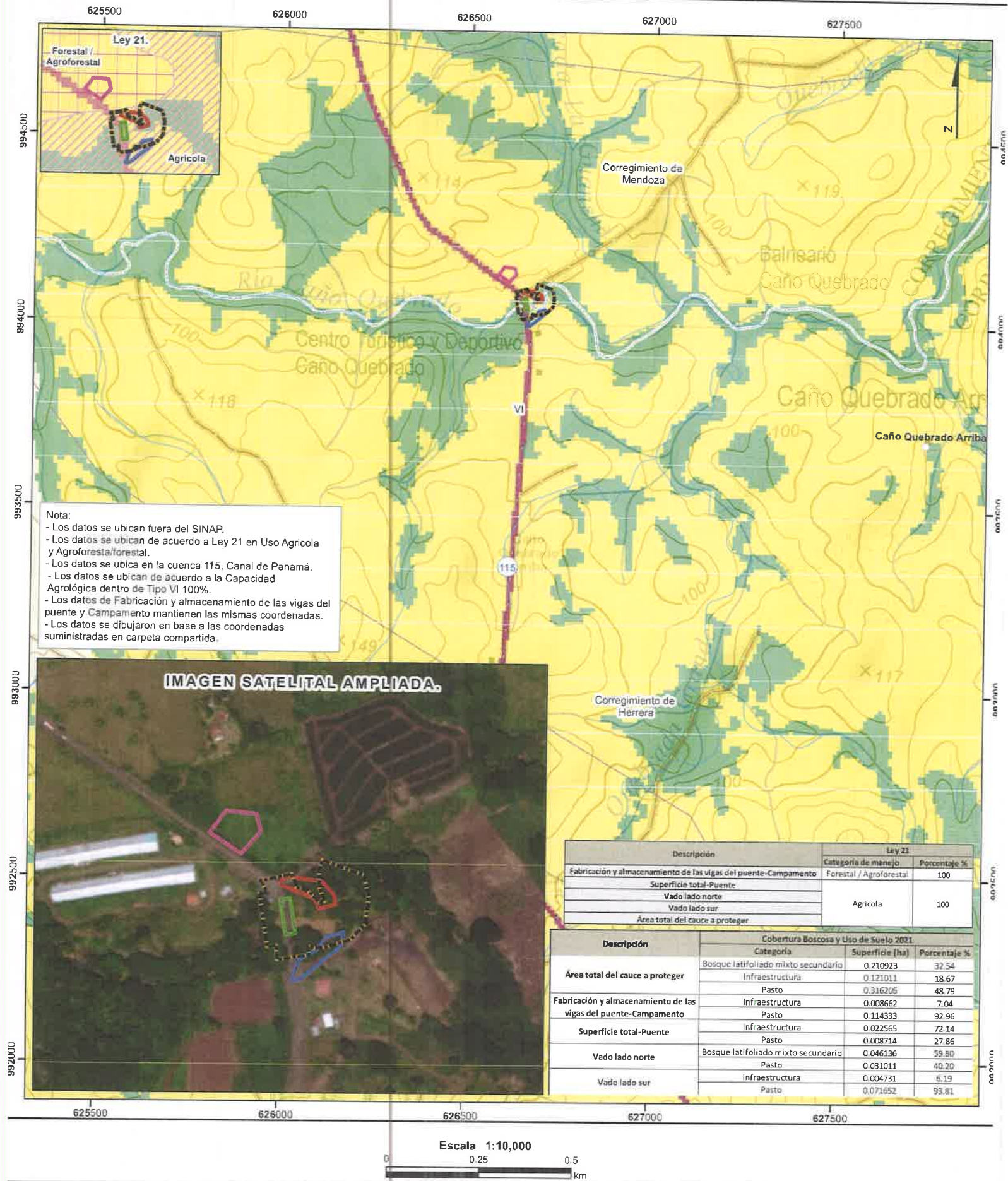

LEYENDA



- Lugares Poblados  
Ríos y quebradas  
Red Vial
- Polígono
- Fabricación y almacenamiento de las vigas del puente-Campamento
  - Superficie total-Puente
  - Vado lado norte
  - Vado lado sur
  - Área total del cauce a proteger
  - Límite de corregimiento

- Cobertura Boscosa y Uso de Suelo 2021
- Bosque latifoliado mixto secundario
  - Piña
  - Pasto
  - Infraestructura
  - Límite de Capacidad Agrológica
- Ley 21
- Forestal / agroforestal
  - Agrícola

Sistema de Referencia Espacial:  
Sistema Geodésico Mundial de 1984  
Proyección Universal Transversal de Mercator  
Zona 17 Norte

Ministerio de Ambiente  
Dirección de Información Ambiental  
Departamento de Geomática

Fuente:

- Instituto Nacional de Estadística y Censo
- Ministerio de Ambiente
- Imagen ESRI
- Memorando-DEEIA-0083-1002-2025

Capacidad Agrológica

Tipo VI-No arable, con limitaciones severas, apta para pastos, bosques, terras de reservas.