

Verificación de coordenadas

Desde Yohana Castillo Vargas <ycastillov@miambiente.gob.pa>

Fecha Mié 15/01/2025 12:07

Para GEOVERIFICACION-EIA CATEGORIA 1 <geoverificacion@miambiente.gob.pa>

CC Hilario Rodriguez Jimenez <hrodriguezj@miambiente.gob.pa>; Jean Peñaloza <jpenaloza@miambiente.gob.pa>

 2 archivos adjuntos (5 MB)

COORDENADAS VALVERDE ANEXO.xlsx; VERIFICACIÓN DE COORDENADAS.doc;

Buen día, adjunto coordenadas para su verificación, del proyecto categoría I
"VALVERDE RESIDENCIAL ANEXO".

Saludos.

Yohana Castillo Vargas

Sección de Evaluación de Impacto Ambiental

Dirección Regional de Panamá Oeste

Teléfono 500-0855, Extensión 6014

GOBIERNO NACIONAL
★ CON PASO FIRME ★

MINISTERIO DE
AMBIENTE

VERIFICACIÓN DE COORDENADAS

No. Solicitud:

Fecha de solicitud: 15 DE ENERO DE 2025

Proyecto: VALVERDE RESIDENCIAL ANEXO

Categoría: I Expediente: DRPO-IF-004-2025

Provincia: PANAMÁ OESTE

Distrito: ARRAIJÁN

Corregimiento: JUAN DEMÓSTENES

Técnico Evaluador solicitante: HILARIO RODRÍGUEZ

Nivel Central: _____ Dirección Regional de: Panamá Oeste

Observaciones:

- Solicitud de verificación de coordenadas UTM, DatumGS84 del área del proyecto.
- Señalar si dentro del polígono o colindante existe alguna fuente hídrica.
- Se adjuntan las coordenadas en Excel.

Procesado por: _____

Fecha de Entrega: _____

Nota: Se adjunta el mapa de ubicación del proyecto a este formulario.

MAPA TOPOGRAFICO 1:25,000. Proyecto: VALVERDE RESIDENCIAL ANEXO.
Estudio de Impacto Ambiental Cat. I. Promotor: PROMOTORA MORELIA, S.A.
Ubicación: Corregimiento Juan Demóstenes Arosemena, Distrito de Arraiján, Provincia de Panamá Oeste.

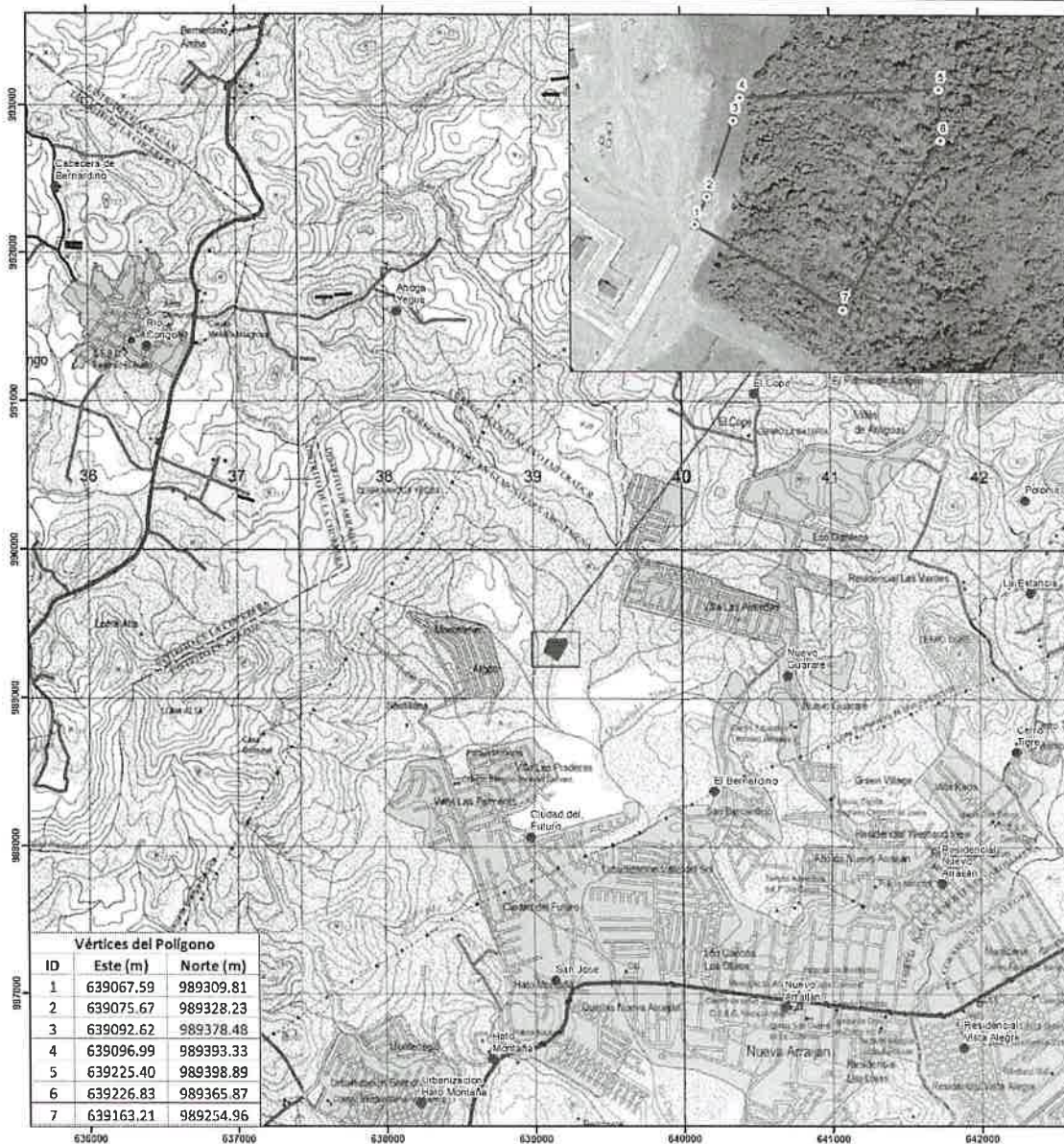

Localización Regional

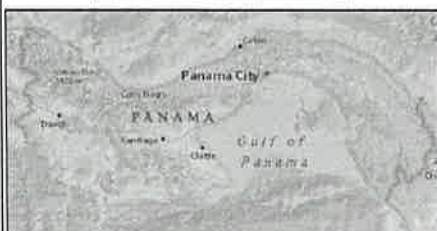

Leyenda

- Vértices del Polígono
- Polígono del Proyecto (1 has + 4,913.76 m2)
- Sitios Poblados

Escala 1:25,000
0 0.25 0.5 1 Km
Proyección Universal Transversa Mercator
Elipsode Clarke 1886
Datum WGS84, Zona 17 Norte

Fuente World Street Map,
IGNTG-ANATI Esn, Germin,

28

Coordenadas Proyecto VALVERDE RESIDENCIAL ANEXO

Vértices del Polígono		
ID	Este (m)	Norte (m)
1	639067.59	989309.81
2	639075.67	989328.23
3	639092.62	989378.48
4	639096.99	989393.33
5	639225.40	989398.89
6	639226.83	989365.87
7	639163.21	989254.96
AREA 14,913.76 m ² o 1 has + 4,913.76 m ²		

Cajón Pluvial		
ID	Este (m)	Norte (m)
1	639249.72	989368.91
2	639226.74	989367.92
3	639226.28	989378.41
4	639249.26	989379.40
AREA 241.49 m ²		

Ubicación de Pozos		
ID	Este (m)	Norte (m)
1	639079.11	989306.20
2	639102.90	989377.67

Ubicación de Tanques de Reserva		
ID	Este (m)	Norte (m)
1	639084.92	989311.57
2	639087.30	989315.89



DRPO-IF-004-2025/ VALVERDE RESIDENCIAL ANEXO

Desde Amarilis Tugri <atugri@miambiente.gob.pa>

Fecha Lun 20/01/2025 15:50

Para Hilario Rodriguez Jimenez <hrodriguezj@miambiente.gob.pa>

CC Yohana Castillo Vargas <ycastillov@miambiente.gob.pa>

📎 2 archivos adjuntos (3 MB)

GEOMÁTICA-EIA-CAT I-0036-2025.pdf; MAPA HILARIO RODRIGUEZ.pdf;

Verificación de coordenadas

Buen día, por este medio adjunto verificación de coordenada solicitadas.

por favor confirmar el recibido

saludos



Amarilis Tugri | Analista de Información Ambiental

Dirección de Información Ambiental

| | atugri@miambiente.gob.pa

Dirección: Calle Diego Domínguez, Edif. 804 Albrook,
Ancón, Panamá, Rep. de Panamá

Página Web: www.miambiente.gob.pa | Ubícanos en
nuestro Mapa Web: <http://goo.gl/XOnIex> | Síguenos
en



**Favor recordar su responsabilidad con el medio ambiente
antes de imprimir este documento.**

Please remember your responsibility with the environment
before printing this document.

DIRECCIÓN DE INFORMACIÓN AMBIENTAL
Tel. 500-0855 – Ext. 6048/6811

GEOMÁTICA-EIA-CAT I-0036-2025



De:

DIEGO E. FÁBREGA PERSCKY
Director de Información Ambiental

Fecha de solicitud: 17 de enero de 2025

Proyecto: **“Valverde residencial anexo”**

Categoría: I

Provincia: Panamá oeste

Distrito: Arraiján

Corregimiento: Juan Demóstenes Arosemena

Técnico Evaluador solicitante: Hilario Rodríguez

Dirección Regional de: Panamá oeste

Observaciones (*hallazgos o información que se debe aclarar*):

En respuesta a la solicitud del día 17 de enero de 2025, vía correo electrónico, donde se solicita generar una cartografía que permita determinar la ubicación del proyecto de Estudio de Impacto Ambiental, categoría I, denominado **Valverde residencial anexo**, le informamos lo siguiente:

Con los datos proporcionados se generaron dos polígonos denominados “vértices de polígono” con una superficie (1ha + 4,914.49 m²), “Cajón pluvial” con una superficie (0 ha + 0,241.52 m²), y dos datos puntuales denominados “ubicación de pozos” y “ubicación de tanques de reservas” los mismos se ubican fuera de los límites del SINAP.

De acuerdo a la Cobertura Boscosa y Uso del Suelo, año 2021, se ubican en la categoría de “Bosque latifoliado mixto secundario” y según la Capacidad Agrológica, se ubica en el tipo: III – 100% (Arable, severas limitaciones en la selección de las plantas, requiere conservación especial o ambas cosas).

Técnico responsable: Amarilis Yudith Tugrí

Fecha de respuesta: Panamá, 20 de enero de 2025

Adj: Mapa
DEFP/fg/at

CC: Departamento de Geomática.

CORREGIMIENTO DE JUAN DEMOSTENES AROSEMENA,
DISTRITO DE ARRAIJÁN, PROVINCIA DE PANAMÁ OESTE -
PROYECTO VALVERDE RESIDENCIAL ANEXO

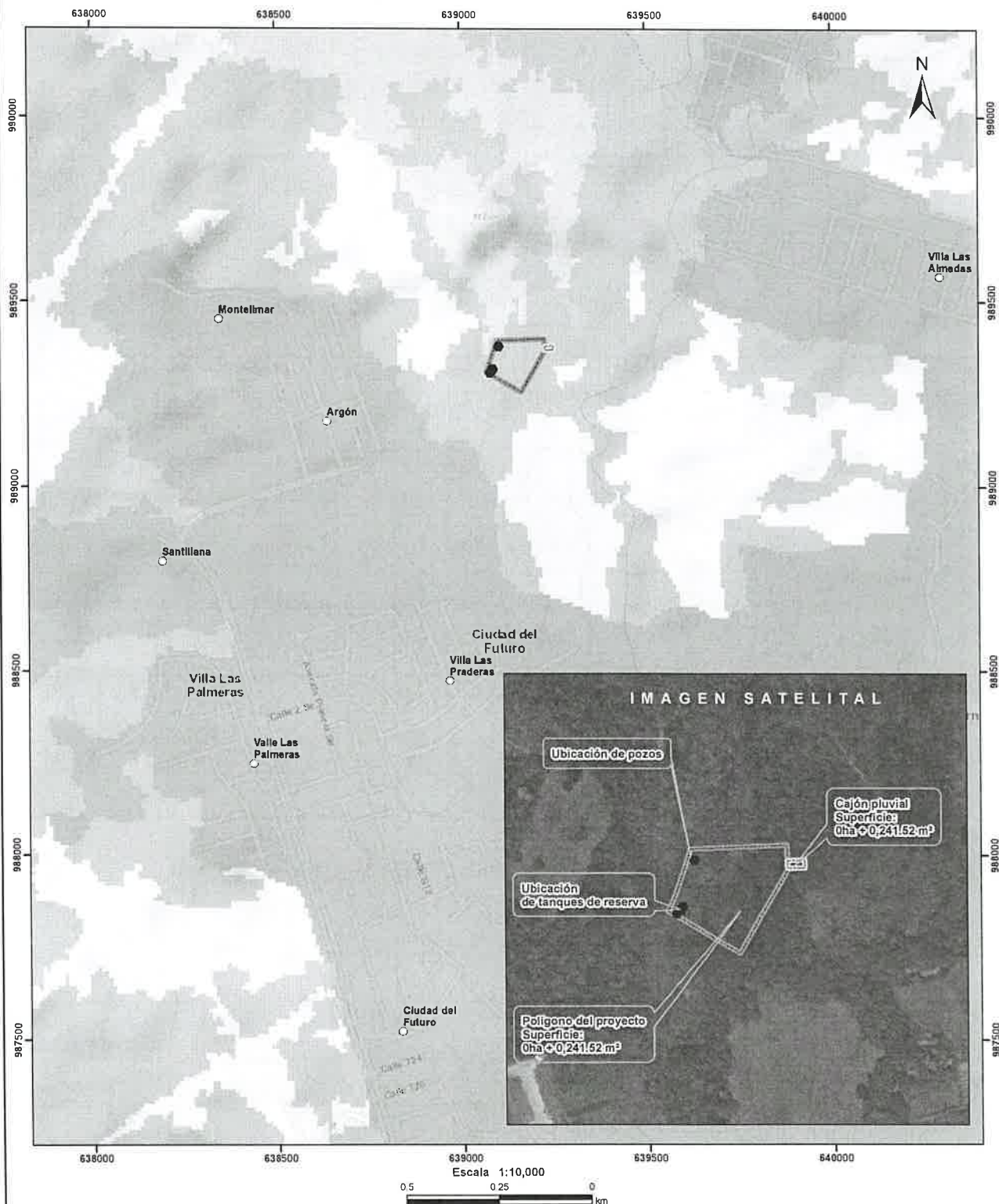

- ubicación de tanques de reserva
- ubicación de pozos
- Lugares Poblados
- Cajón pluvial
- Vértices de polígono

Cobertura Boscosa y Uso de Suelo 2021

- Bosque latifoliado mixto secundario
- Pasto
- Rastrojo y vegetación arbustiva
- Área poblada

Notas:

1. Los polígonos y puntos del proyecto se dibujaron en base a las coordenadas proporcionadas.
2. El proyecto se ubica fuera de los límites del SINAP.
3. El proyecto se ubica en la cuenca hidrográfica No. 140 (Río Calimito).

Capacidad Agrológica

- Arable, severas limitaciones en la selección de las plantas, requiere conservación especial o ambas cosas.

Sistema de Referencia Espacial:
Sistema Geodésico Mundial de 1984
Proyección Universal Transversal de Mercator
Zona 17 Norte

Ministerio de Ambiente
Dirección de Información Ambiental
Departamento de Geomática

Fuente:
- Instituto Nacional de Estadística y Censo
- Ministerio de Ambiente
- Imagen ESRI
- Expediente: DRPO-IF-004-2025