

Panamá, 8 de marzo de 2022

Señor
Milciades Concepción
Ministro de Ambiente
Ministro de Ambiente

E. S. D.

Estimado Ministro:

Departamento de Panamá Oeste
Recibido por: Eudalys Smith
Fecha: 15/3/2022
Hora: 10:00 a.m.

Por este medio solicito la evaluación del Estudio de Impacto Ambiental categoría I, del proyecto "PLAZA COMERCIAL". El Promotor del proyecto es JUNLIAN LI, de nacionalidad China, varón, mayor de edad, con número de identidad personal E - 8- 77830, quien es propietario de la Finca con Folio Real N°30159541, código de ubicación 8600 y superficie actual o resto libre de 664 m2 50 dm2. Según consta en el Registro Público, la misma se encuentra ubicada en el corregimiento y distrito de La Chorrera, provincia de Panamá. No obstante, es importante aclarar, que el proyecto se encuentra ubicado en el corregimiento de Barrio Balboa, distrito de La Chorrera, provincia de Panamá Oeste. Sin embargo, el Registro Público de la finca se encuentra desactualizado.

El documento que presentamos contiene 103 páginas. Las partes en que está dividido el Estudio, corresponde al contenido mínimo establecido en el Artículo 26 del Decreto Ejecutivo No. 123 del 14 de agosto de 2009: Resumen ejecutivo; Introducción; Información general; Descripción del proyecto, obra o actividad; Descripción del ambiente físico; Descripción del ambiente biológico; Descripción del ambiente socioeconómico; Identificación de impactos ambientales y sociales específicos; Plan de manejo ambiental (PMA); Lista de profesionales que participaron en la elaboración del estudio de impacto ambiental (s), firma(s), responsabilidades; Conclusiones, recomendaciones, Bibliografía y Anexos.

La Persona de contacto es: Ing. Rafael Martínez, número de teléfono 6480 - 8071, correo electrónico: iapsa.rm@gmail.com, página web: N/A.

Este estudio fue elaborado por la Ing. Rosa Luque, con número de registro de consultor IRC 043-2009 y el Ing. Heriberto Degracia con número de registro de consultor DEIA-IRC-051-2019, ambos con residencia en la provincia de Panamá. El teléfono de contacto es 392-6514 y 6387-9269.

A continuación, detallamos los documentos a entregar: EsIA Categoría I (un original y copia) y documento digital (dos copias en CD).

Sin más por el momento,

Atentamente,

Li Jun LIAN
JUNLIAN LI
E - 8- 77830
PROMOTOR

Yo, LICDA. GIOVANNA LIBETH SANTOS ALVEO, Notaria Pública Cuarta del Circuito de Panamá, con Cédula de Identidad Personal No. 8-712-599

CERTIFICO

Que se ha cotejado la(s) firma(s) anterior(es) con la que aparece en la copia de la Cédula o pasaporte de la (los) firmante(s) y a mi parecer son similares por consiguiente dicha(s) firma(s) es(son) auténtica(s).

09 MAR 2022

Panamá:

[Firma]
TESTIGO

[Firma]
TESTIGO

Licda. Giovanna Libeth Santos Alveo
Notaria Pública Cuarta





Registro Público de Panamá

FIRMADO POR: TUARE JOHNSON
ALVARADO
FECHA: 2022.02.25 12:01:47 -05:00
MOTIVO: SOLICITUD DE PUBLICIDAD
LOCALIZACION: PANAMA, PANAMA

CERTIFICADO DE PROPIEDAD

DATOS DE LA SOLICITUD

ENTRADA 73537/2022 (0) DE FECHA 02/22/2022

DATOS DEL INMUEBLE

(INMUEBLE) LA CHORRERA CÓDIGO DE UBICACIÓN 8600, FOLIO REAL N° 30159541
CORREGIMIENTO LA CHORRERA, DISTRITO LA CHORRERA, PROVINCIA PANAMÁ UBICADO EN UNA SUPERFICIE INICIAL DE 664 m² 50 dm² Y UNA SUPERFICIE ACTUAL O RESTO LIBRE DE 664 m² 50 dm² CON UN VALOR DE B/.1,330.00 (MIL TRESCIENTOS TREINTA BALBOAS)
LINDEROS: NORTE RESTO LIBRE DE LA FINCA 6028, TOMO 194, FOLIO 104, PROPIEDAD DEL MUNICIPIO DE LA CHORRERA, SUR: CALLE LAS TORRES, ESTE: CALLE LOS CAIMITONES, OESTE: DE TORRES ELECTRICAS, ESTE: RETIRO DE RORRES ELECTRICAS, OESTE: RESTO LIBRE DE LA FINCA 6028, TOMO 194, FOLIO 104, PROPIEDAD DEL MUNICIPIO DE LA CHORRERA.

TITULAR(ES) REGISTRAL(ES)

JUNLIAN LI (CÉDULA E-8-77830) TITULAR DE UN DERECHO DE PROPIEDAD

GRAVÁMENES Y OTROS DERECHOS REALES VIGENTES

QUE SOBRE ESTA FINCA A LA FECHA NO CONSTA GRAVAMEN INSCRITO VIGENTE.

ENTRADAS PRESENTADAS QUE SE ENCUENTRAN VIGENTES

NO HAY ENTRADAS PENDIENTES.

LA PRESENTE CERTIFICACIÓN SE OTORGA EN PANAMÁ EL DÍA JUEVES, 24 DE FEBRERO DE 2022 12:40 P. M., POR EL DEPARTAMENTO DE CERTIFICADOS DEL REGISTRO PÚBLICO DE PANAMÁ, PARA LOS EFECTOS LEGALES A QUE HAYA LUGAR.

NOTA: ESTA CERTIFICACIÓN PAGÓ DERECHOS POR UN VALOR DE 30.00 BALBOAS CON EL NÚMERO DE LIQUIDACIÓN 1403382716



Valide su documento electrónico a través del CÓDIGO QR impreso en el pie de página o a través del Identificador Electrónico: DEDB9FE8-3730-4F1A-82FC-6437806AB8A2
Registro Público de Panamá - Vía España, frente al Hospital San Fernando
Apartado Postal 0830 - 1596 Panamá, República de Panamá - (507)501-6000





La suscrita, **LICDA. GIOVANNA LIBETH SANTOS ALVEO**,
Notaria Pública Cuarta del Circuito de Panamá, con Cédula
de Identidad Personal No. 8-712-599.

CERTIFICO: Que este documento es copia auténtica de su
original.

09 MAR 2022

Panamá, _____



Licda. Giovanna Libeth Santos Alveo
Notaria Pública Cuarta

Ministerio de Ambiente
R.U.C.: 8-NT-2-5498 D.V.: 75
Dirección de Administración y Finanzas
Recibo de Cobro

No.
64770

Información General

Hemos Recibido De JUNLIAN LI / E-8-77830 **Fecha del Recibo** 2022-3-9

Administración Regional Dirección Regional MiAMBIENTE Panamá Oeste **Guía / P. Aprob.**

Agencia / Parque Ventanilla Tesorería **Tipo de Cliente** Contado

Efectivo / Cheque **No. de Cheque**

Transferencia B/. 353.00

La Suma De TRESCIENTOS CINCUENTA Y TRES BALBOAS CON 00/100 **B/. 353.00**

Detalle de las Actividades

Cantidad	Unidad	Cód. Act.	Actividad	Precio Unitario	Precio Total
1		1.3.2	Evaluación de Estudios de Impacto Ambiental	B/. 350.00	B/. 350.00
1		3.5	Paz y Salvo	B/. 3.00	B/. 3.00

Monto Total B/. 353.00

Observaciones

CANCELA EST. DE IMPACTO AMB. CAT. I Y PAZ Y SALVO TRANSF-653283453

Día	Mes	Año	Hora
09	03	2022	03:05:40 PM

Firma



Nombre del Cajero Edma Tuñon



IMP 1

República de Panamá
Ministerio de Ambiente
Dirección de Administración y Finanzas

Certificado de Paz y Salvo
N° 198554

Fecha de Emisión:

09	03	2022
----	----	------

(día / mes / año)

Fecha de Validez:

08	04	2022
----	----	------

(día / mes / año)

La Dirección de Administración y Finanzas, certifica que la Persona:

LI, JUNLIAN

Con cédula de identidad personal N°

E-8-77830

Se encuentra PAZ y SALVO, con el Ministerio del Ambiente, a la
fecha de expedición de esta certificación.

Certificación, válida por 30 días

Firmado



Jefe de la Sección de Tesorería.



12.0 Lista de profesionales que participaron en la elaboración del estudio de impacto ambiental(s), firma(s), responsabilidades

12.1 Firmas debidamente notariadas

En el Anexo 12.1 se encuentran notariadas las Firmas de los Consultores

Nombre	Responsabilidades	Firma
Ing. Rosa Luque IRC-043-2009	Coordinación del Estudio de Impacto Ambiental, Características de la Flora, Características de la Fauna, Identificación	
Ing. Heriberto De Gracia DEIA-IRC-051-2019	Descripción de Proyecto, Descripción del medio físico, Identificación de Impactos y	

Nombre	Responsabilidades
Ing. Diana Caballero	Personal de apoyo, aplicación y análisis de encuestas, Descripción de Proyecto.

Yo, **LICDA. GIOVANNA LIBETH SANTOS ALVEO**, Notaria Pública Cuarta del Circuito de Panamá, con Cédula de Identidad Personal No. 8-712-599

CERTIFICO

Que se ha cotejado la(s) firma(s) anterior(es) con la que aparece en la copia de la Cédula o pasaporte de (los) firmante(s) y a mi parecer son similares por consiguiente dicha(s) firma(s) es(son) auténtica(s).

09 MAR 2022

Panamá:



TESTIGO

TESTIGO

Licda. Giovanna Libeth Santos Alveo
Notaria Pública Cuarta

VERIFICACIÓN DE REGISTRO PARA CONSULTOR - PERSONA NATURAL

Consultor Natural (Nombre)	Registro de Inscripción	Último Registro de Actualización	ESTADO DE REGISTRO		
			Actualizado	No Actualizado	Inhabilitado
ROSA LUQUE	IRC-043-2009		✓		
HERIBERTO DE GRACIA	IRC-051-2019		✓		
ESTUDIO DE IMPACTO AMBIENTAL PRESENTADO::					
Nombre del Estudio de Impacto Ambiental: <u>PLAZA COMERCIAL</u> Corregimiento: <u>BARRIO BALBOA</u> Distrito: <u>LA CHORRERA</u> Provincia: <u>PROVINCIA DE PANÁMÁ OESTE</u>					Categoría: <u>I</u>
PROMOTOR					
Nombre: <u>JUNLIAN LI</u> Dirección de Contacto: <u>CORREGIMIENTO DE BARRIO BALBOA, DISTRITO DE LA CHORRERA</u>					
APODERADO LEGAL DE LA EMPRESA					
Nombre: <u>JUNLIAN LI</u> Dirección de Contacto: <u>CORREGIMIENTO DE BARRIO BALBOA, DISTRITO DE LA CHORRERA</u>					CEDULA: E-8-77830

Observaciones: _____

Departamento de Gestión de Impacto Ambiental
Gestor de Impacto Ambiental (Responsable de la Verificación)

Nombre	Eudolina Smith
Firma	<i>Eudolina Smith</i>
Fecha de Verificación	15/3/2022

Departamento de Evaluación de Estudios de Impacto Ambiental
Evaluador de Estudios de Impacto Ambiental (Solicitante de la verificación)

Nombre	
Firma	
Fecha de Verificación	

RECEPCIÓN DE ESTUDIO DE IMPACTO AMBIENTAL

PROYECTO:

Plaza Comercial

PROMOTOR:

Jeslison Li

CATEGORÍA:

I

FECHA DE ENTRADA: DÍA

15

MES

Marzo

AÑO

2022

	DOCUMENTOS	SI	NO	OBSERVACIÓN
1.	SOLICITUD DE EVALUACIÓN DEL ESTUDIO DE IMPACTO AMBIENTAL NOTARIADA Y EN PAPEL SIMPLE 8 ½ X 13 O 14.	✓		
2.	DECLARACIÓN JURADA EN PAPEL NOTARIADO O HABILITADO EN PAPEL 8 ½ X 13 (SOLO PARA LOS ESTUDIOS DE IMPACTO AMBIENTAL CATEGORÍA I).	✓		
2.	ORIGINAL Y COPIA IMPRESA DEL ESTUDIO DE IMPACTO AMBIENTAL.	✓		
3.	COPIA DE CÉDULA DE IDENTIDAD PERSONAL DEL PROMOTOR DEL ESTUDIO, NOTARIADA O COTEJADA CON SU ORIGINAL.	✓		
4.	COPIA DIGITAL DEL ESTUDIO DE IMPACTO AMBIENTAL (2) CD.	✓		
5.	RECIBO ORIGINAL DE PAGO EN CONCEPTO DE EVALUACIÓN DEL ESTUDIO DE IMPACTO AMBIENTAL, SEGÚN SU CATEGORÍA.	✓		
6.	PAZ Y SALVO EXPEDIDO POR EL MINISTERIO DE AMBIENTE, VIGENTE.	✓		
7.	CERTIFICADO ORIGINAL DE EXISTENCIA DE LA EMPRESA PROMOTORA, EXPEDIDO POR EL REGISTRO PÚBLICO (EN CASO DE TRATARSE DE PERSONA JURÍDICA), CON UNA VIGENCIA NO MAYOR A TRES (3) MESES.		x	no aplica
8.	CERTIFICADO DE REGISTRO PÚBLICO ORIGINAL DE EXISTENCIA DE LA PROPIEDAD (FINCA (S), TERRENOS, ETC), DONDE SE DESARROLLARÁ EL PROYECTO, EXPEDIDO POR EL REGISTRO PÚBLICO, CON UNA VIGENCIA NO MAYOR DE UN (1) AÑO O CUALQUIER OTRO DOCUMENTO QUE SUSTENTE LA TENENCIA DE LA TIERRA.	✓		
9.	VERIFICAR QUE LOS CONSULTORES ESTÉN ACTUALIZADOS Y HABILITADOS.	✓		

Entregado por:

Recibido por: (Ministerio de Ambiente)

Nombre: _____

Técnico: _____

Cedula: _____

Firma: 

Firma: _____

**INFORME DE REVISIÓN DE CONTENIDOS MÍNIMOS DEL
ESTUDIO DE IMPACTO AMBIENTAL**

FECHA DE INGRESO:	15 DE MARZO DE 2022
FECHA DE INFORME:	16 DE MARZO DE 2022
PROYECTO:	PLAZA COMERCIAL
CATEGORÍA:	I
PROMOTOR:	JUNLIAN LI
CONSULTORES:	ROSA LUQUE IRC-043-2009 HERIBERTO DE GRACIA IRC-051-2019
LOCALIZACIÓN:	COMUNIDAD LAS PALMAS, CORREGIMIENTO DE BARRIO BALBOA, DISTRITO DE LA CHORRERA, PROVINCIA DE PANAMÁ OESTE.

BREVE DESCRIPCIÓN DEL PROYECTO: Consiste en la construcción de una Plaza Comercial, área comercial (dos locales - local #1 y local #2), área residencial, área de depósito, estacionamientos, servicios sanitarios, contará con pasillo de entrada, entrada a residencia, tinaquera, las aguas servidas se manejarán por medio de tanque séptico. El proyecto se desarrollará en la Finca con Folio Real N°. 30159541 (F), Código de Ubicación N°. 8600, con una superficie de 664 m² + 50 dm².

FUNDAMENTO DE DERECHO: Texto Único de la Ley No. 41 del 1 de julio de 1998, Ley No. 38 del 31 de julio de 2000, Decreto Ejecutivo No. 123 del 14 de agosto de 2009, modificado por el Decreto Ejecutivo No. 155 de 5 de agosto de 2011, Decreto Ejecutivo No. 975 del 23 de agosto de 2012 y demás normas complementarias y concordantes.

VERIFICACIÓN DE CONTENIDO: Que conforme a lo establecido en el artículo 41, del Decreto Ejecutivo No. 123 del 14 de agosto de 2009, modificado por el artículo 7 del Decreto Ejecutivo No. 155 del 5 de agosto de 2011, Decreto Ejecutivo No. 975 del 23 de agosto de 2012, se inicia el procedimiento administrativo para la evaluación de Estudios de Impacto Ambiental (EsIA), Fase de Admisión.

Luego de revisado el documento se detectó que el mismo cumple con el artículo 26, del Decreto Ejecutivo No. 123 del 14 de agosto de 2009, modificado por el Decreto Ejecutivo No. 155 de 5 de agosto de 2011, Decreto Ejecutivo No. 975 del 23 de agosto de 2012.

Luego de verificado el Estudio de Impacto Ambiental, Categoría I, la Sección de Evaluación de Impacto Ambiental de la Dirección Regional del Ministerio de Ambiente de Panamá Oeste, concluye que la documentación presentada es satisfactoria y cumple con los requisitos establecidos previamente.

RECOMENDACIONES: Por lo antes expuesto, se recomienda **ADMITIR** el Estudio de Impacto Ambiental, Categoría I, del proyecto denominado **PLAZA COMERCIAL**, promovido por el señor **JUNLIAN LI**.

ELABORADOR POR:



LICDA YOHANA CASTILLO
Técnica Evaluadora de Sección de EIA
Dirección Regional de Panamá Oeste
MINISTERIO DE AMBIENTE

REVISADOR POR:



TÉCNICO JEAN C. PENALOZA
Jefe de Sección de Evaluación de EIA
Dirección Regional de Panamá Oeste
MINISTERIO DE AMBIENTE

Vo. Bo.

LICENCIADA MARISOL AYOLA A.
Directora Regional
Dirección Regional de Panamá Oeste
MINISTERIO DE AMBIENTE



12

REPÚBLICA DE PANAMÁ
MINISTERIO DE AMBIENTE
PROVEIDO-SEIA-ADM- 039 -2022

LA SUSCRITA DIRECTORA REGIONAL, DE LA DIRECCIÓN REGIONAL DE PANAMÁ OESTE DEL MINISTERIO DE AMBIENTE, EN USO DE SUS FACULTADES LEGALES, Y

CONSIDERANDO:

Que el señor **JUNLIAN LI**, se propone realizar el proyecto denominado **PLAZA COMERCIAL**.

Que en virtud de lo antedicho, el día 15 de marzo de 2022, el señor **JUNLIAN LI**, de nacionalidad china, con carné de residente permanente No. **E-8-77830**, presentó ante el Ministerio de Ambiente, el Estudio de Impacto Ambiental, Categoría I, denominado **PLAZA COMERCIAL**, ubicado en la comunidad de Las Palmas, corregimiento de Barrio Balboa, distrito de La Chorrera, provincia de Panamá Oeste, elaborado bajo la responsabilidad, de **ROSA LUQUE** y **HERIBERTO DE GRACIA**, persona(s) **NATURALES**, debidamente inscritas en el Registro de Consultores Idóneos que lleva el Ministerio de Ambiente, mediante la(s) Resolución(es) **IRC-043-2009** e **IRC-051-2019**, (respectivamente).

Que conforme a lo establecido en el artículo 41 del Decreto Ejecutivo No. 123 del 14 de agosto de 2009, modificado por el artículo 7 del Decreto Ejecutivo No. 155 de 5 de agosto de 2011, Decreto Ejecutivo N°. 975 del 23 de agosto de 2012, se procedió a verificar que el Estudio de Impacto Ambiental, cumpliera con los contenidos mínimos establecidos en el artículo 26 y lo establecido en los artículos 38, 39 y 62 del citado Decreto Ejecutivo. Que luego de revisado el documento se evidenció que el mismo cumple con los contenidos mínimos establecidos en el artículo 26 y lo establecido en los artículos 38, 39 y 62 del Decreto Ejecutivo No. 123 de 14 de agosto de 2009, modificado por el artículo 7 del Decreto Ejecutivo N°. 155 del 5 de agosto de 2011, Decreto Ejecutivo N°. 975 del 23 de agosto de 2012.

Que luego de revisado el Registro de Consultores Ambientales, se evidenció que los consultores se encuentran registrados y habilitados ante el Ministerio de Ambiente, para realizar Estudios de Impacto Ambiental.

Que el Informe de Revisión de los Contenidos Mínimos de la Sección de Evaluación de Impacto Ambiental del Ministerio de Ambiente de Panamá Oeste, con fecha del 16 de marzo de 2022, recomienda admitir la solicitud de evaluación del Estudio de Impacto Ambiental, Categoría I, denominado **PLAZA COMERCIAL**, por considerar que el mismo cumple con los contenidos mínimos.

QUE DADAS LAS CONSIDERACIONES ANTES EXPUESTAS, LA SUSCRITA DIRECTORA REGIONAL DEL MINISTERIO DE AMBIENTE DE PANAMÁ OESTE, EN USO DE SUS FACULTADES LEGALES,

RESUELVE:

ARTÍCULO 1: ADMITIR la solicitud de evaluación del Estudio de Impacto Ambiental, Categoría I, del proyecto denominado **PLAZA COMERCIAL**.

ARTÍCULO 2: ORDENAR el inicio de la fase de Evaluación y Análisis del Estudio de Impacto Ambiental correspondiente.

FUNDAMENTO DE DERECHO: Texto Único de la Ley No. 41 del 1 de julio de 1998, Artículo 91 de la Ley No. 38 del 31 de julio de 2000, Decreto Ejecutivo No. 123 del 14 de agosto de 2009, modificado por el Decreto Ejecutivo No. 155 del 05 de agosto de 2011, Decreto Ejecutivo N°. 975 del 23 de agosto de 2012, demás normas complementaria y concordante.

Dado en la provincia de Panamá Oeste, a los Veintidos (22) días, del mes de Marzo del año Dos mil veintidos 2022).

CÚMPLASE,

LICENCIADA MARISOL AYOLA A.
Directora Regional
Dirección Regional de Panamá Oeste
MINISTERIO DE AMBIENTE



Verificación de coordenadas

De : Yohana Castillo Vargas
<ycastillov@miambiente.gob.pa>

jue., 24 de mar. de 2022 10:27

3 ficheros adjuntos

Asunto : Verificación de coordenadas

Para : Alex De Gracia <adegracia@miambiente.gob.pa>

Para o CC : Hilario Rodriguez Jimenez
<hrodriguezj@miambiente.gob.pa>, Jean Peñaloza
<jpenaloza@miambiente.gob.pa>

Buenos días compañero, le adjunto coordenadas para su verificación del proyecto Categoría I
"PLAZA COMERCIAL".

Saludos,

Yohana Castillo Vargas

Evaluadora de EsIA

Dirección Regional de Panamá Oeste

ycastillov@miambiente.gob.pa

6014

<http://www.miambiente.gob.pa>



MINISTERIO DE
AMBIENTE



El contenido de este correo es confidencial y puede ser objeto de acciones legales. Es dirigido solo para el o los destinatarios(s) nombrados anteriormente. Si no es mencionado como destinatario, no debe leer, copiar, revelar, reenviar o utilizar el contenido de este mensaje. Si ha recibido este correo por error, por favor notifique al remitente y proceda a borrar el mensaje y archivos adjuntos sin conservar copias.
The information contained in this e-mail is confidential and may also be subject to legal privilege. It is intended only for the recipient(s) named above. If you are not named as a recipient, you must not read, copy, disclose, forward or otherwise use the information contained in this email. If you have received this e-mail in error, please notify the sender immediately by reply e-mail and delete the message and any attachments without retaining any copies.

Mapa ubicación regional.pdf
10 MB

COORDENADAS.xls
29 KB

VERIFICACIÓN DE COORDENADAS.doc
51 KB

VERIFICACIÓN DE COORDENADAS

No. Solicitud:

Fecha de solicitud: 24 de marzo de 2022

Proyecto: PLAZA COMERCIAL

Categoría: I Expediente: DRPO-IF-036-2022

Provincia: PANAMÁ OESTE

Distrito: LA CHORRERA

Corregimiento: BARRIO BALBOA

Técnico Evaluador solicitante: HILARIO RODRÍGUEZ

Nivel Central: _____ Dirección Regional de: Panamá Oeste

Observaciones:

Solicitud de verificación de coordenadas UTM, DatumGS84 del área del proyecto

- Señalar si dentro del polígono o colindante existe alguna fuente hídrica.
- COORDENADAS EN EXCEL

Procesado por: _____

Fecha de Entrega: _____

Nota: Se adjunta el mapa de ubicación del proyecto a este formulario.

PROYECTO: PLAZA COMERCIAL

PUNTO	ESTE	NORTE
1	631474.736	982982.85
2	631497.276	982963.052
3	631510.474	982978.079
4	631490.772	983001.107

UBIACION REGIONAL 1:50,000 ESTUDIO DE IMPACTO AMBIENTAL CATEGORIA I PROYECTO PLAZA COMERCIAL
CORREGIMIENTO DE BARRIO BALBOA, DISTRITO DE LA CHORRERA, PROVINCIA DE PANAMA OESTE.

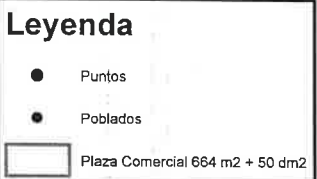
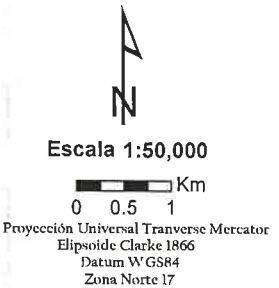
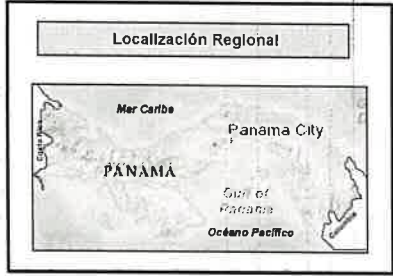
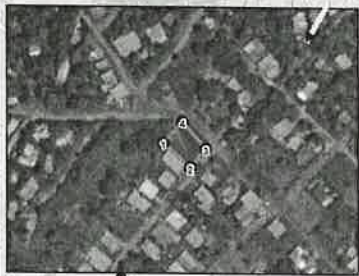
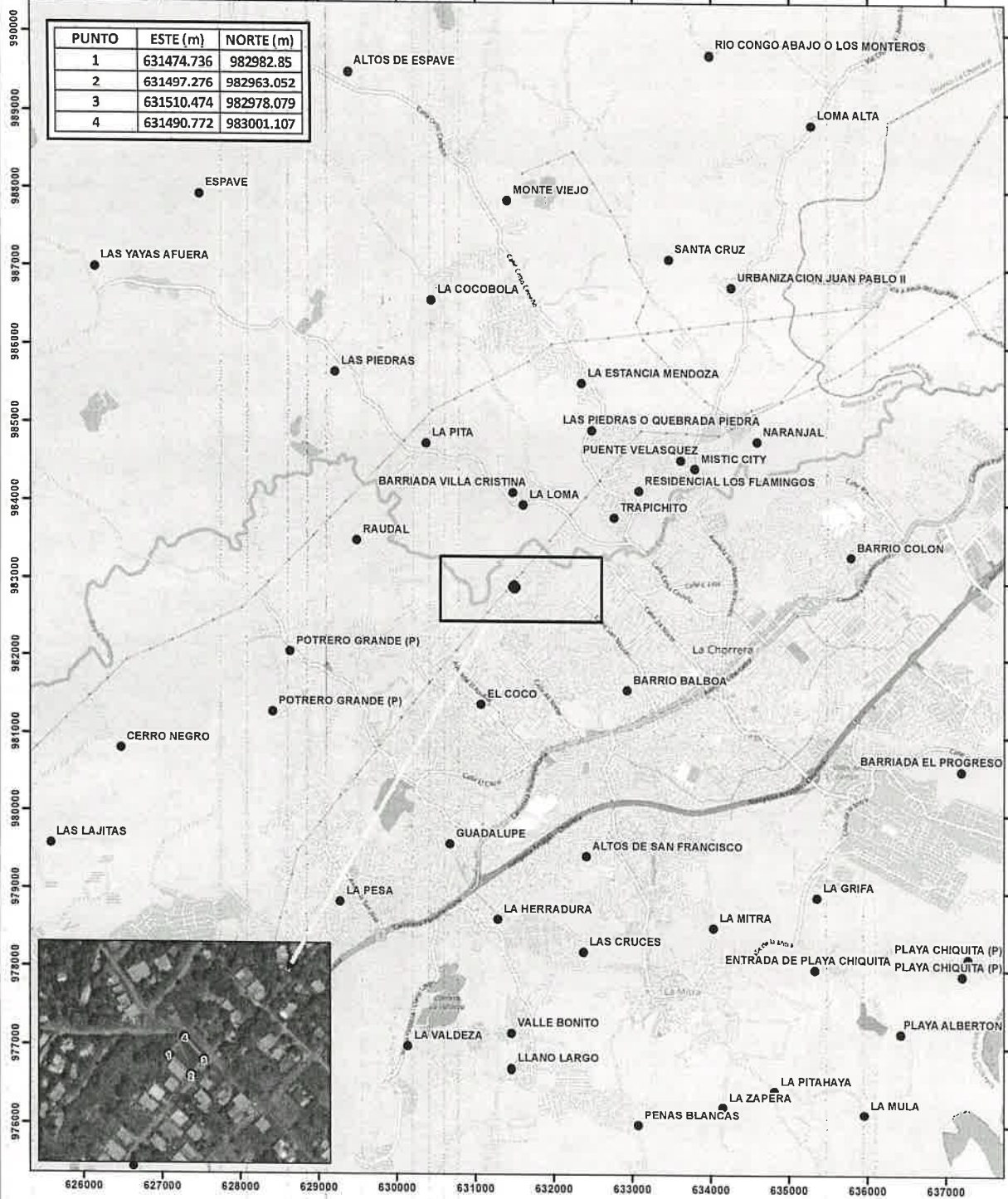

Verificación de coordenadas

Amarilis Tugri <atugri@miambiente.gob.pa>

Lun 28/03/2022 10:16

Para: Hilario Rodriguez Jimenez <hrodriguezj@miambiente.gob.pa>

CC: Yohana Castillo Vargas <ycastillov@miambiente.gob.pa>; Marcela Alvarado <malvarado@miambiente.gob.pa>

📎 2 archivos adjuntos (2 MB)

GEOMATICA-EIA- CAT I-0201-2022.pdf; Mapa Hilario Rodriguez.pdf;

Buen día, por este medio adjunto verificación de coordenada solicitadas.

por favor confirmar el recibido.

saludos

MINISTERIO DE AMBIENTE
DIRECCION DE INFORMACION AMBIENTAL

Tel. 500-0855 – Ext. 6715/6047

GEOMATICA-EIA- CAT I-0201-2022



De: Alex O. De Gracia C.
Jefe del Departamento de Geomática

Fecha de solicitud: 24 DE MARZO DEL 2022

Proyecto: “PLAZA COMERCIAL”

Categoría: I

Provincia: PANAMÁ OESTE

Distrito: LA CHORRERA

Corregimiento: BARRIO BALBOA

Técnico Evaluador solicitante: Hilario Rodriguez

Dirección Regional de: PANAMÁ OESTE

Observaciones (hallazgos o información que se debe aclarar):

En respuesta a la solicitud del día 24 de marzo del 2022, vía correo electrónico, donde se solicita generar una cartografía que permita determinar la ubicación del proyecto de Estudio de Impacto Ambiental, categoría I, denominado “PLAZA COMERCIAL”, le informamos lo siguiente:

Con los datos proporcionados se generó un polígono (664.50 m²). El mismo se ubica fuera de los límites del Sistema Nacional de Áreas Protegidas

De acuerdo a la Cobertura Boscosa y Uso del Suelo 2012, el dato se ubica al 100% en la categoría de “Área poblada”; y según la Capacidad Agrológica se ubica en el tipo VI (No arable, con limitaciones severas, aptas para pastos, bosques, tierras de reservas).

Técnico responsable: **Amarilis Yudith Tugrí**

Fecha de respuesta: 28 DE MARZO DEL 2022

Adj: Mapa
aodgc/at

CC: Departamento de Geomática.



- Lugares Poblados
- Red Vial
- Ríos y quebradas
- Cuenca hidrográfica
- Polígono del proyecto
- Límite de Corregimientos
- Límite de Capacidad Agrológica

- LEYENDA**
- Cobertura y Uso de la Tierra 2012**
- Bosque latifoliado mixto secundario
 - Bosque plantado de latifoliadas
 - Infraestructura
 - Pasto
 - Rastrojo y vegetación arbustiva
 - Vegetación herbácea
 - Área poblada

- Notas:**
1. El polígono del proyecto se dibujó en base a las coordenadas proporcionadas.
 2. El proyecto se ubica fuera de los límites del SINAP.
 3. El proyecto se ubica en la cuenca hidrográfica No. 140 (Río Calimil).
- Capacidad Agrológica**
- VI No arable, con limitaciones severas, aptas para pastos, bosques, tierras de reservas.

Sistema de Referencia Espacial:
Sistema Geodésico Mundial de 1984
Proyección Universal Transversal de Mercator
Zona 17 Norte

Ministerio de Ambiente
Dirección de Información Ambiental
Departamento de Geomática

Fuente:
Instituto Nacional de Estadística y Censo
Ministerio de Ambiente
Imagen ESRI
Expediente: DRPO-IF-036-2022