

verificación de coordenadas

Yohana Castillo Vargas <ycastillov@miambiente.gob.pa>

Vie 08/04/2022 12:28

Para: Alex De Gracia <adegracia@miambiente.gob.pa>

CC: Jean Peñaloza <jpenaloza@miambiente.gob.pa>

Buenas tardes, le adjunto para verificación de coordenadas del proyecto categoría I "BLUE GARDEN FASE H".

Saludos,

Yohana Castillo

Evaluadora de EsIA

Dirección Regional de Panamá Oeste

VERIFICACIÓN DE COORDENADAS

No. Solicitud:

Fecha de solicitud: 08 de abril de 2022

Proyecto: BLUE GARDEN FASE H

Categoría: I Expediente: DRPO-IF-041-2022

Provincia: PANAMÁ OESTE

Distrito: LA CHORRERA

Corregimiento: PLAYA LEONA

Técnico Evaluador solicitante: YOHANA CASTILLO

Nivel Central: _____ Dirección Regional de: Panamá Oeste

Observaciones:

Solicitud de verificación de coordenadas UTM, DatumGS84 del área del proyecto

- Señalar si dentro del polígono o colindante existe alguna fuente hídrica.
- COORDENADAS EN EXCEL

Procesado por: _____

Fecha de Entrega: _____

Nota: Se adjunta el mapa de ubicación del proyecto a este formulario.

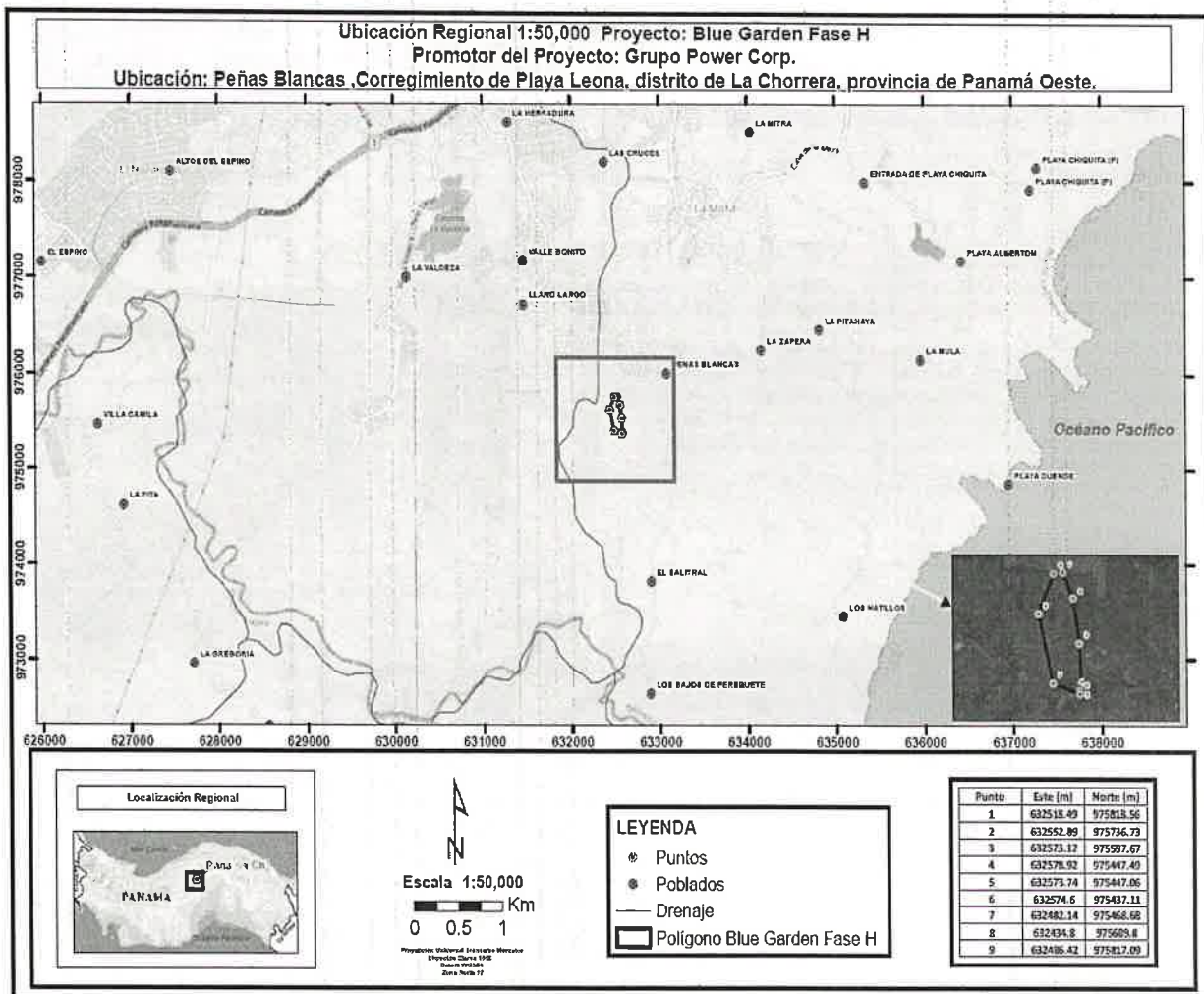

PROYECTO: BLUE GARDEN FASE H

PUNTO	ESTE	NORTE
1	632518.49	975815.56
2	632573.12	975597.67
3	632552.89	975736.73
4	632578.92	975447.49
5	632573.74	975447.06
6	632574.6	975437.11
7	632482.14	975468.68
8	632434.8	975689.48
9	632486.42	975817.09

Verificación de coordenadas

Amarilis Tugri <atugri@miambiente.gob.pa>

Lun 11/04/2022 10:47

Para: Yohana Castillo Vargas <ycastillov@miambiente.gob.pa>

CC: Jean Peñaloza <jpenaloza@miambiente.gob.pa>

Buen día, por este medio adjunto verificación de coordenada solicitadas.

por favor confirmar el recibido.

saludos

MINISTERIO DE AMBIENTE
DIRECCION DE INFORMACION AMBIENTAL

Tel. 500-0855 – Ext. 6715/6047

GEOMATICA-EIA-CAT I-0251-2022



De: **Alex O. De Gracia C.**
Jefe del Departamento de Geomática

Fecha de solicitud: **08 DE ABRIL DEL 2022**

Proyecto: **“BLUE GARDEN FASE H”**

Categoría: **I**

Provincia: **PANAMÁ OESTE**

Distrito: **LA CHORRERA**

Corregimiento: **PLAYA LEONA**

Técnico Evaluador solicitante: **Yohana Castillo**

Dirección Regional de: **PANAMÁ OESTE**

Observaciones (hallazgos o información que se debe aclarar):

En respuesta a la solicitud del día 08 de abril del 2022, vía correo electrónico, donde se solicita generar una cartografía que permita determinar la ubicación del proyecto de Estudio de Impacto Ambiental, categoría I, denominado **“BLUE GARDEN FASE H”**, le informamos lo siguiente:

Con los datos proporcionados se generó un polígono (**3 ha + 7,066.91 m²**). El mismo se ubica fuera de los límites del Sistema Nacional de Áreas Protegidas. Se hace la observación que dentro del polígono pasa una quebrada ***“sin nombre”***, afluente del río principal nombrado ***“Río Perequetecito”***

De acuerdo a la Cobertura Boscosa y Uso del Suelo 2012, el dato se ubica en las categorías de ***“Bosque latifoliado mixto secundario”*** y ***“Pasto”***; y según la Capacidad Agrológica se ubica en el tipo **VII** (No arable, con limitaciones muy severas, aptas para pastos, bosques, tierras de reserva).

Técnico responsable: **Amarilis Yudith Tugrí**

Fecha de respuesta: **11 DE ABRIL DEL 2022**

Adj: Mapa
aodgc/at

CC: Departamento de Geomática.

CORREGIMIENTO DE PLAYA LEONA, DISTRITO DE LA
CHORRERA, PROVINCIA DE PANAMÁ OESTE- PROYECTO
BLUE GARDEN FASE H

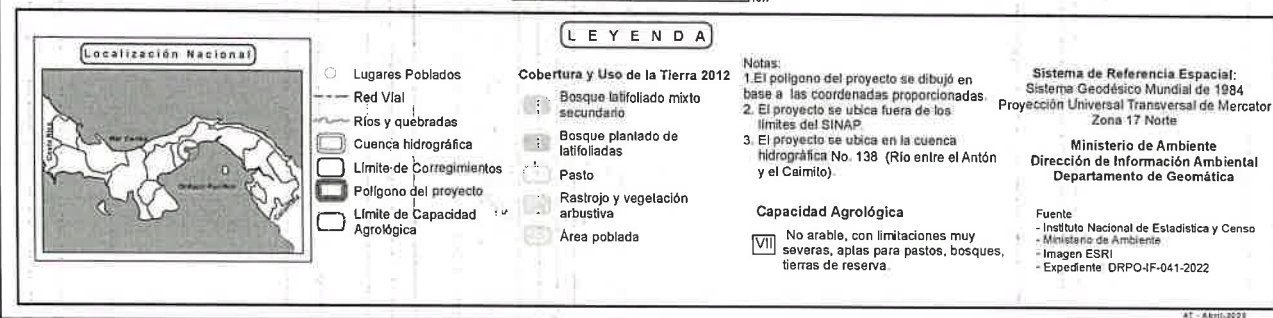
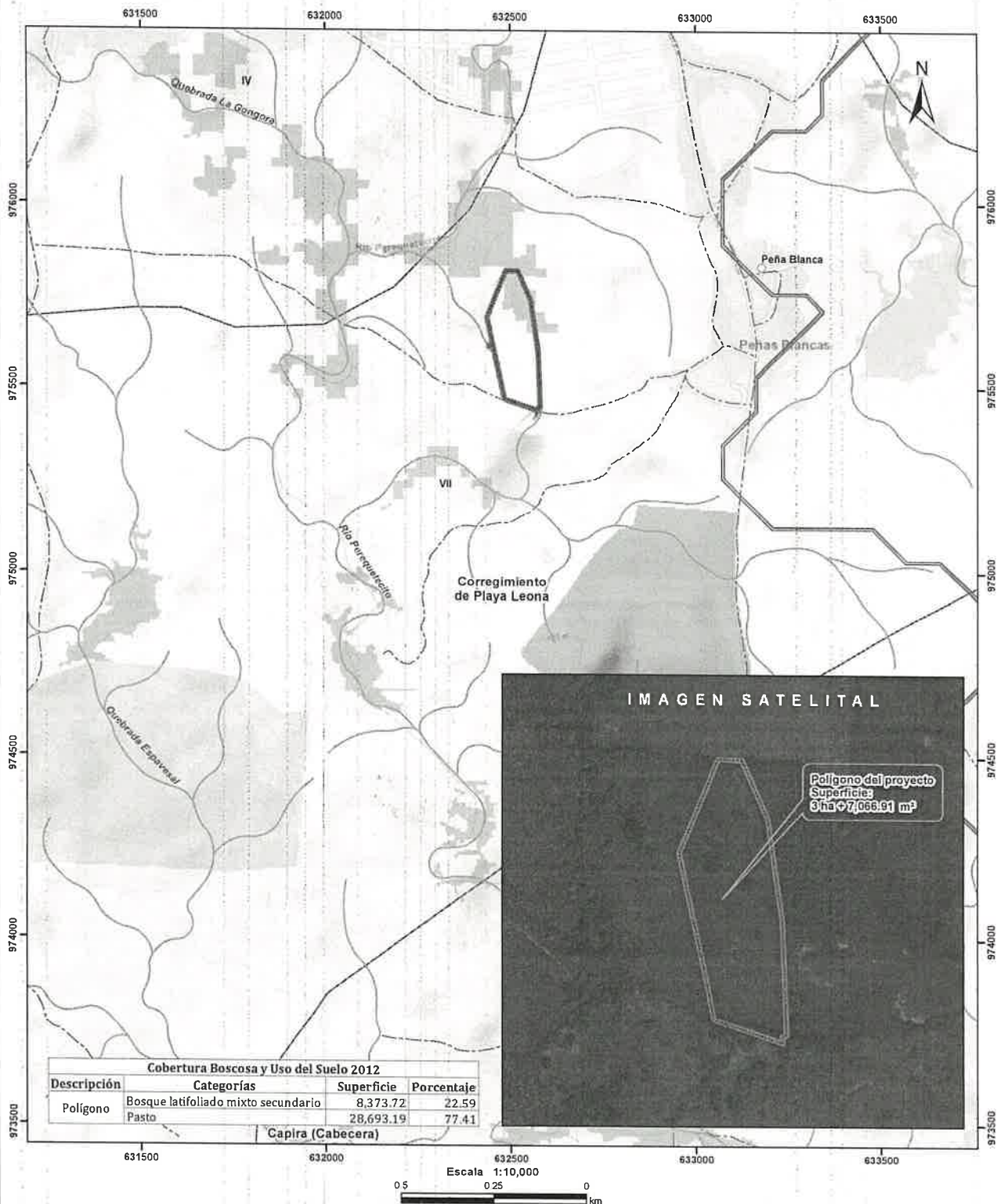

SECCIÓN DE EVALUACIÓN DE ESTUDIOS DE IMPACTO AMBIENTAL
DRPO-SEIA-ME-048-2022

PARA: ING. MIGUEL RÍOS - Sección de Seguridad Hídrica
 ING. CARLOS ARAÚZ - Sección Forestal
 ING. AMARILIS MENDOZA - Sección de Biodiversidad

DE: *Jean C. Penaloza*
 TEC. JEAN CARLOS PENALOZA
 Jefe de la Sección de Evaluación de Estudios de Impacto Ambiental

ASUNTO: Invitación a Inspección Técnica de EIA, Categoría I

FECHA: 13 de abril de 2022

Por este medio le hacemos formal invitación a la inspección técnica de evaluación al Estudio de Impacto Ambiental Categoría I, "**BLUE GARDEN FASE H**", a desarrollarse en corregimiento de Playa Leona, distrito de La Chorrera, provincia de Panamá Oeste, cuyo promotor es **GRUPO POWER CORP.**

Dicha inspección será el miércoles, 20 de abril de 2022, a las 9:00 a.m., partiendo de las oficinas Regionales.

De igual manera esperamos sus comentarios hasta el día viernes, 22 de abril de 2022, a las 12:00 m.d.

Cualquiera información con respecto a la Inspección Técnica dirigirse a la evaluadora Yohana Castillo al correo ycastillov@miambiente.gob.pa.

Atentamente

Jcp/yc



Recibido por
Isaac E.M.
13/04/2022
12:22 pm

SAPB.