

PROVINCIA HERRERA, DISTRITO DE CHITRÉ, CORREGIMIENTO DE SAN JUAN BAUTISTA,
VERIFICACIÓN DEL PROYECTO "LOCAL Y RESIDENCIA"

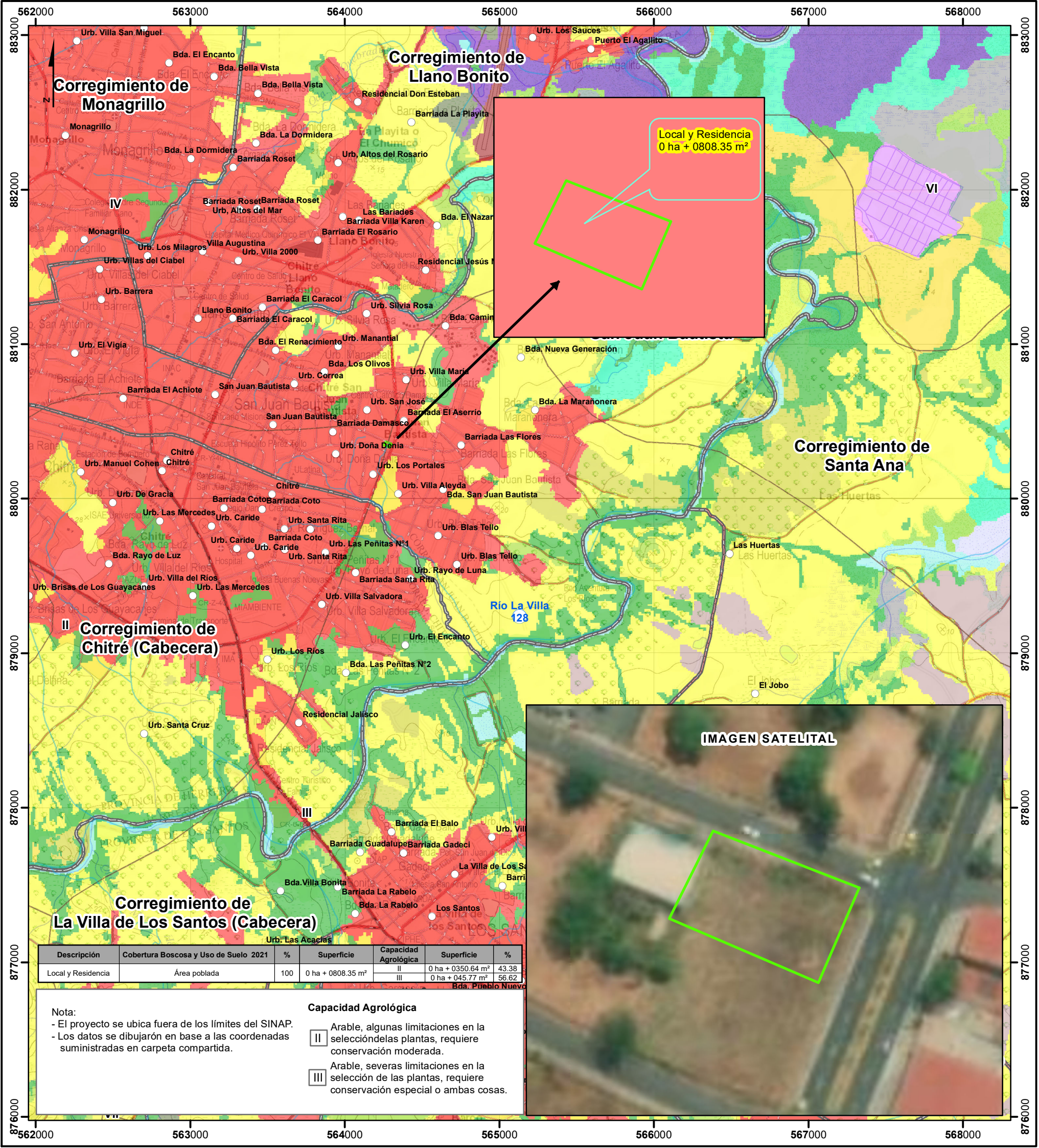

1 0.5 0
km.
Escala 1:25,000

LEYENDA



- Lugares Poblados
- Ríos y quebradas
- Red Vial
- Local y Residencia
- Límite de corregimientos
- Límite de Capacidad Agrológica
- Cuencas Hidrográficas -128
- Río La Villa

- Cobertura Boscosa y Uso de Suelo 2021**
- Afloramiento rocoso y tierra desnuda
 - Arroz
 - Bosque de mangle
 - Bosque latifoliado mixto secundario
 - Bosque plantado de latifoliadas
 - Estanque para acuicultura
 - Infraestructura
 - Maíz
 - Otro cultivo anual
 - Pasto
 - Rastrojo y vegetación arbustiva
 - Salinera
 - Superficie de agua
 - Vegetación baja inundable
 - Área poblada

Sistema de Referencia Espacial:
Sistema Geodésico Mundial de 1984
Proyección Universal Transversal de Mercator
Zona 17 Norte

Ministerio de Ambiente
Dirección de Información Ambiental
Departamento de Geomática

Fuentes:
- Instituto Nacional de Estadística y Censo
- Ministerio de Ambiente
- Hojas Topográficas 1:25000
- Memorando : DRHE-I-F-03-2025
Local y Residencia