

Verificación de coordenadas

31

Yohana Castillo Vargas <ycastillov@miambiente.gob.pa>

Jue 04/08/2022 14:29

Para: Alex De Gracia <adegracia@miambiente.gob.pa>

CC: Jean Peñaloza <jpenaloza@miambiente.gob.pa>; Hilario Rodriguez Jimenez <hrodriguezj@miambiente.gob.pa>

 2 archivos adjuntos (1 MB)

VERIFICACIÓN DE COORDENADAS.doc; COORDENADAS UTM.xlsx;

Buenas tardes compañero, le adjunto coordenadas para verificación del proyecto Cat.
I **"PADEL & DOGPARK COSTA VERDE"**.

Saludos,

Yohana Castillo

Técnica Evaluadora de EsIA

Dirección Regional de Panamá Oeste

VERIFICACIÓN DE COORDENADAS

No. Solicitud:

Fecha de solicitud: 04 DE AGOSTO DE 2022

Proyecto: PADEL & DOGPARK COSTA VERDE

Categoría: I Expediente: DRPO-IF-062-2022

Provincia: PANAMÁ OESTE

Distrito: LA CHORRERA

Corregimiento: PUERTO CAIMITO

Técnico Evaluador solicitante: HILARIO RODRÍGUEZ

Nivel Central: _____ Dirección Regional de: Panamá Oeste

Observaciones:

Solicitud de verificación de coordenadas UTM, DatumGS84 del área del proyecto

- Señalar si dentro del polígono o colindante existe alguna fuente hídrica.
- COORDENADAS EN EXCEL

Procesado por: _____

Fecha de Entrega: _____

Nota: Se adjunta el mapa de ubicación del proyecto a este formulario.



PROYECTO: PADEL & DOGPARK COSTA VERDE

PUNTO	ESTE	NORTE
1	637593.84	982580.82
2	637649.01	982646.7
3	637729.18	982580.42
4	637674.41	982516.12

Verificación de coordenadas

Amarilis Tugri <atugri@miambiente.gob.pa>

Mar 09/08/2022 9:30

Para: Hilario Rodriguez Jimenez <hrodriguezj@miambiente.gob.pa>

CC: Yohana Castillo Vargas <ycastillov@miambiente.gob.pa>; Marcela Alvarado <malvarado@miambiente.gob.pa>

2 archivos adjuntos (3 MB)

GEOMATICA-EIA-CAT I-0577-2022-PADEL & DOGPARK COSTA VERDE (1).pdf; Mapa Hilario Rodriguez.pdf;

Buen día, por este medio adjunto verificación de coordenada solicitadas.

por favor confirmar el recibido.

saludos



Amarilis Tugri |
Dirección de Evaluación de Impacto Ambiental
6888 | | atugri@miambiente.gob.pa
Dirección: Calle Diego Domínguez, Edif. 804 Albrook, Ancón, Panamá, Rep. de Panamá
Página Web: www.miambiente.gob.pa | Ubícanos en nuestro Mapa Web: http://goo.gl/XOnIex | Síguenos en
Favor recordar su responsabilidad con el medio ambiente antes de imprimir este documento.
Please remember your responsibility with the environment before printing this document.



MINISTERIO DE AMBIENTE
DIRECCION DE INFORMACION AMBIENTAL

Tel. 500-0855 – Ext. 6715/6047

GEOMATICA-EIA-CAT I-0577-2022



De: **Alex O. De Gracia C.**
Jefe del Departamento de Geomática

Fecha de solicitud: 05 DE AGOSTO DEL 2022

Proyecto: “PADEL & DOGPARK COSTA VERDE”

Categoría: I

Provincia: PANAMÁ OESTE

Distrito: LA CHORRERA

Corregimiento: PUERTO CAIMITO

Técnico Evaluador solicitante: Hilario Rodriguez

Dirección Regional de: PANAMÁ OESTE

Observaciones (hallazgos o información que se debe aclarar):

En respuesta a la solicitud del día 05 de agosto del 2022, vía correo electrónico, donde se solicita generar una cartografía que permita determinar la ubicación del proyecto de Estudio de Impacto Ambiental, categoría I, denominado “**PADEL & DOGPARK COSTA VERDE**”, le informamos lo siguiente:

Con los datos proporcionados se generó un polígono ^(2,760) **(8,831.27 m²)**. El mismo se ubica fuera de los límites del Sistema Nacional de Áreas Protegidas

De acuerdo a la Cobertura Boscosa y Uso del Suelo 2012, el dato se ubica al 100% en la categoría de “**Pasto**”; y según la Capacidad Agrológica se ubica en el tipo **III** (Arable, severas limitaciones en la selección de las plantas, requiere conservación especial o ambas cosas).

Técnico responsable: **Amarilis Yudith Tugrí**

Fecha de respuesta: 08 DE AGOSTO DE 2022

Adj: Mapa
aodgc/at

CC: Departamento de Geomática.

MINISTERIO DE AMBIENTE

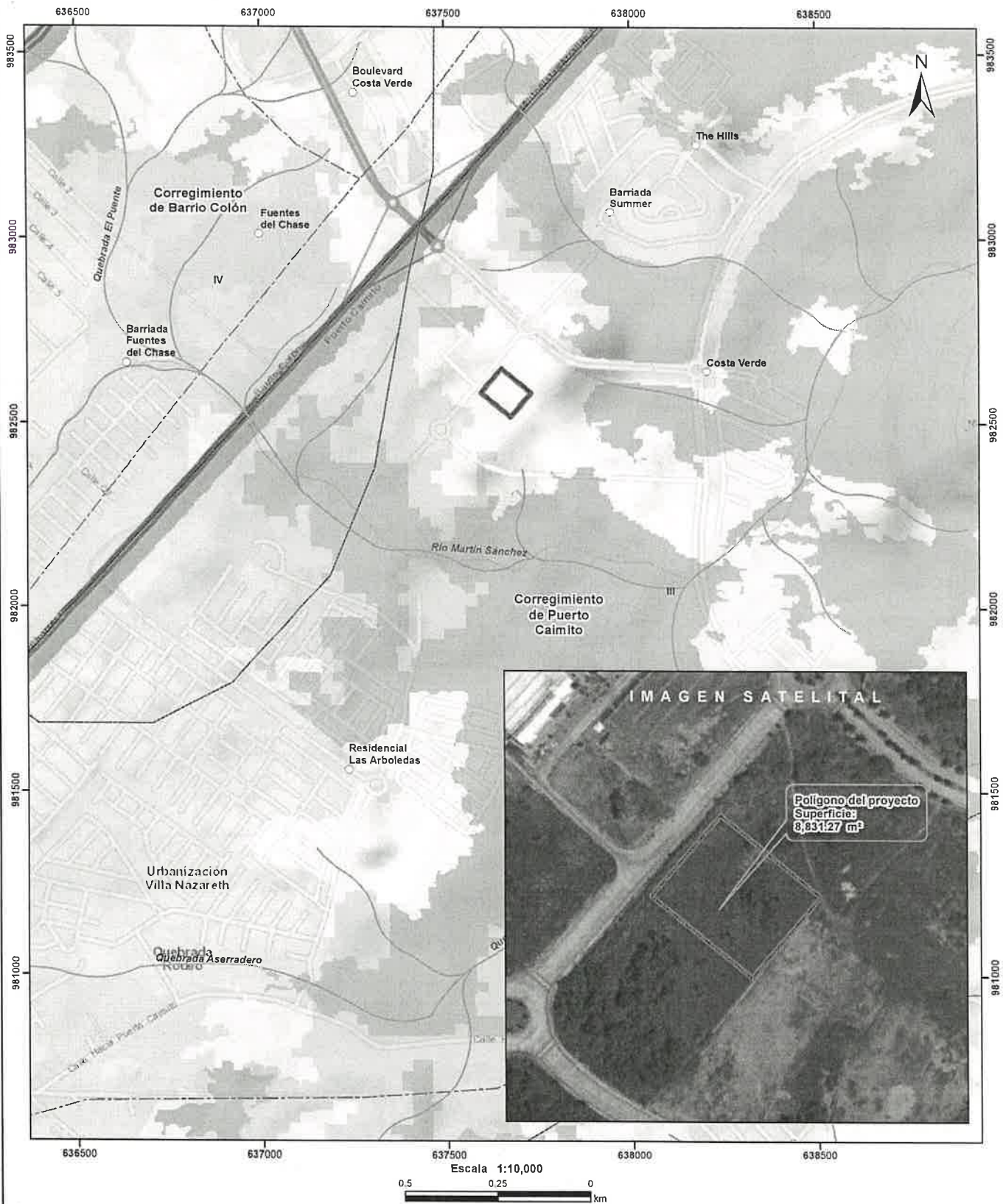

- Lugares Poblados
- Ríos y quebradas
- Red Vial
- ▭ Polígono del proyecto
- ▭ Cuenca hidrográfica
- ▭ Límite de Corregimientos
- ▭ Límite de Capacidad Arológica

- LEYENDA**
- Cobertura y Uso de la Tierra 2012**
- ▭ Bosque latifoliado mixto secundario
 - ▭ Bosque plantado de latifoliadas
 - ▭ Infraestructura
 - ▭ Pasto
 - ▭ Rastrojo y vegetación

- Notas:**
1. El polígono del proyecto se dibujó en base a las coordenadas proporcionadas.
 2. El proyecto se ubica fuera de los límites del SINAP.
 3. El proyecto se ubica en la cuenca hidrográfica No. 140 (Río Caimito).

Capacidad Agrológica

▭ Arable, severas limitaciones en

Sistema de Referencia Espacial:
Sistema Geodésico Mundial de 1984
Proyección Universal Transversal de Mercator
Zona 17 Norte

Ministerio de Ambiente
Dirección de Información Ambiental
Departamento de Geomática

Fuente:
- Instituto Nacional de Estadística y Censo
- Ministerio de Ambiente



MiAMBIENTE

R 38

MINISTERIO DE AMBIENTE
DIRECCIÓN REGIONAL PANAMÁ OESTE
AREA DE EVALUACIÓN DE ESTUDIOS DE IMPACTO AMBIENTAL.

DRPO-ME-SEIA-105-2022

PARA:

ING. MIGUEL RÍOS - SECCIÓN DE SEGURIDAD HÍDRICA
ING. CARLOS ARÚZ - SECCIÓN FORESTAL
ING. AMARILIS MENDOZA - SECCIÓN ARAE PROTEGIDA Y BIODIVERSIDAD

DE:

Tec. Jean Carlos Peñafoza
Jefe del Dpto. Evaluación de Estudios de Impacto Ambiental.

ASUNTO: Invitación a Inspección Técnica de EIA Categoría I

FECHA: 11 de agosto de 2022

Por este medio le hacemos formal invitación a la inspección técnica de evaluación al Estudio de Impacto Ambiental Categoría I, Proyecto **PADEL&DOGPARK COSTA VERDE**, ubicado en Costa Verde, corregimiento de Puerto Caimito, distrito de La Chorrera, Provincia de Panamá Oeste, Presentado por el Promotor **WEST COAST DEVELOPMENT INC.**

Dicha inspección se realizara el día 19 de agosto de 2022, a las 8:30 a.m., partiendo de las oficinas Regionales.

De igual manera esperamos sus comentarios hasta el día miércoles 24 de agosto de 2022 hasta las 12:00pm.

Cualquiera información con respecto a la Inspección Técnica dirigirse al evaluador Hilario Rodríguez J. al correo hrodriguezj@miambiente.gob.pa

Atentamente

Recibido por:
JCP/hr
Isaac E.M.
11/8/22
12:35 pm

 REPÚBLICA DE PANAMÁ GOBIERNO NACIONAL	MINISTERIO DE AMBIENTE
DIRECCIÓN REGIONAL DE PANAMÁ OESTE SECCIÓN DE SEGURIDAD HÍDRICA	
RECIBIDO	
Por: <i>[Signature]</i>	
Fecha: <i>11/8/2022</i>	

"La Cooperación en la Esfera del Agua"

 MiAMBIENTE
Departamento de Evaluación Panamá Oeste
 MiAMBIENTE
RECIBIDO <i>12:30 PM</i>
Por: <i>[Signature]</i>
Fecha: <i>11/8/2022</i>
DEFOR