

DIRECCIÓN DE INFORMACIÓN AMBIENTAL
Tel. 500-0855 – Ext. 6048/6811

GEOMÁTICA-EIA-CAT I-0099-2025

De:

DIEGO E. FÁBREGA-PERSCKY
Director de Información Ambiental

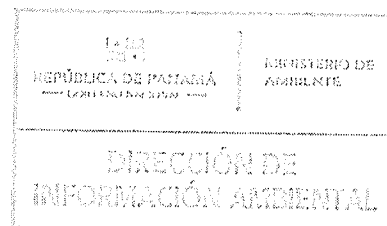

Fecha de solicitud: 10 de febrero de 2025

Proyecto: **“Nuevo Módulo de Habitaciones-Playa Blanca Beach Resort”**

Categoría: I
Provincia: Coclé
Distrito: Antón
Corregimiento: Río Hato

Técnico Evaluador solicitante: Georgia Jaramillo
Dirección Regional de: Coclé

Observaciones (hallazgos o información que se debe aclarar):

En respuesta a la solicitud del día 10 de febrero de 2025, vía correo electrónico, donde se solicita generar una cartografía que permita determinar la ubicación del proyecto de Estudio de Impacto Ambiental, categoría I, denominado **Nuevo Módulo de Habitaciones-Playa Blanca Beach Resort**, le informamos lo siguiente:

Con los datos proporcionados se generó un (1) polígono con una superficie (0ha+0,680.35m²), el mismo se ubica fuera de los límites del Sistema Nacional de Áreas Protegidas (SINAP).

De acuerdo con la Cobertura Boscosa y Uso del Suelo, año 2021, se ubica en las categorías de “Área poblada (0ha+0,522.97 m², 76.87%)” y “Vegetación Herbácea (0ha+0,157.38m², 23.13%)”; y según la Capacidad Agrológica, se ubica en el tipo: VI – 100% (No arable, con limitaciones severas, apta para pastos, bosques, tierras de reservas).

Técnica responsable: Yenia López

Fecha de respuesta: Panamá, 12 de febrero de 2025

Adj: Mapa
DEFP/aodgc/yl

CC: Departamento de Geomática.



Provincia de Coclé, Distrito de Antón,
Corregimiento de Río Hato, Verificación de
Coordenadas del Proyecto "Nuevo Módulo de
Habitaciones-Playa Blanca Beach Resort"

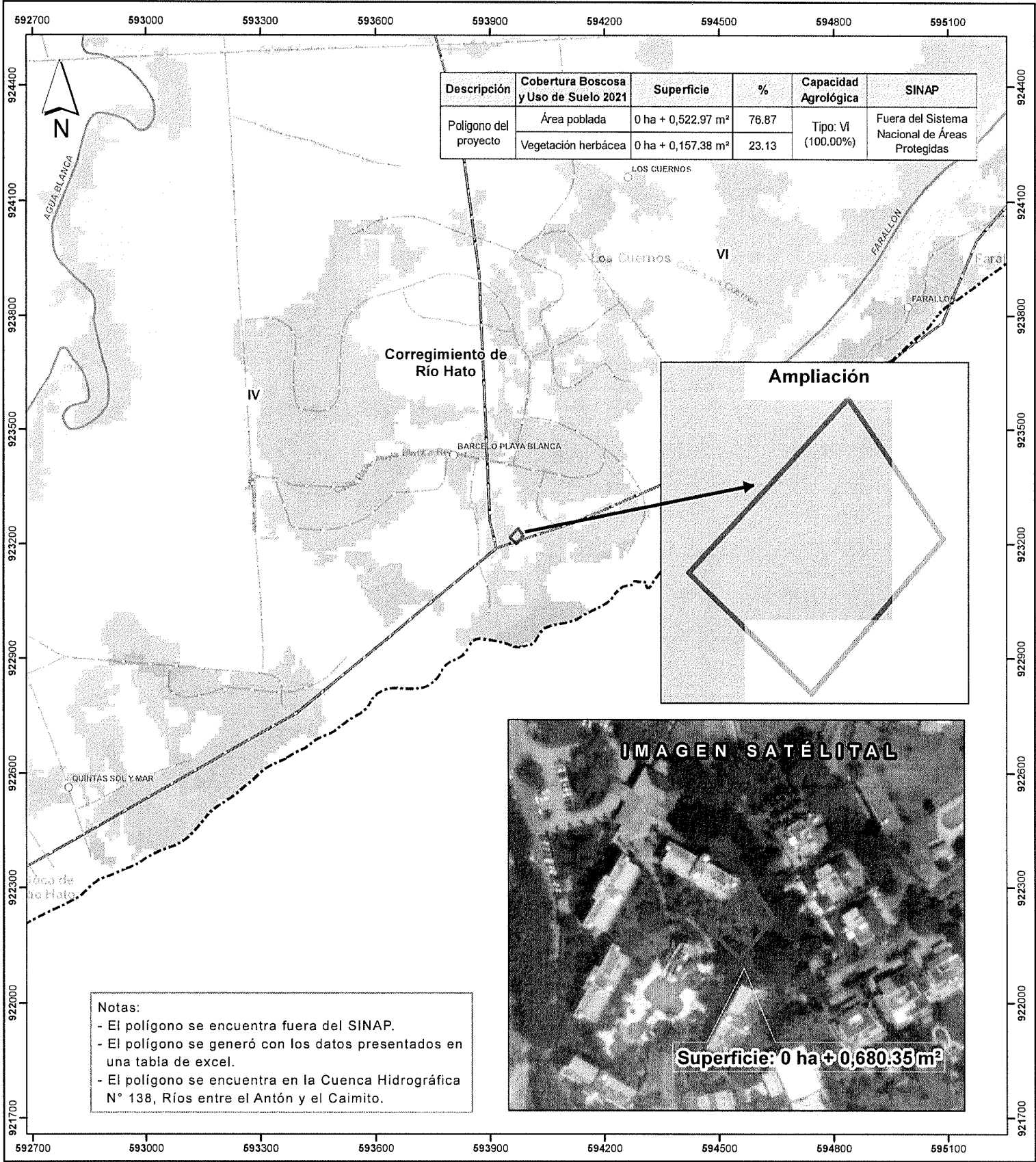

Notas:

- El polígono se encuentra fuera del SINAP.
- El polígono se generó con los datos presentados en una tabla de excel.
- El polígono se encuentra en la Cuenca Hidrográfica N° 138, Ríos entre el Antón y el Caimito.

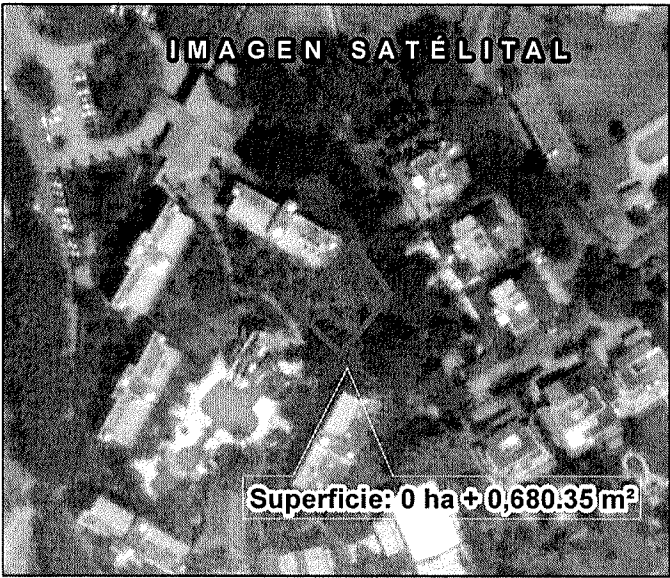
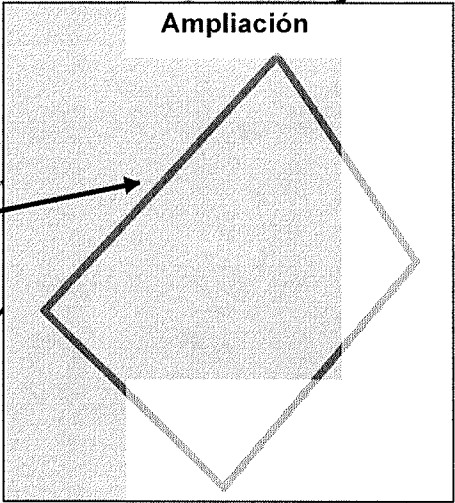

0.3 0.15 0
km
Escala 1:10,000

LEYENDA

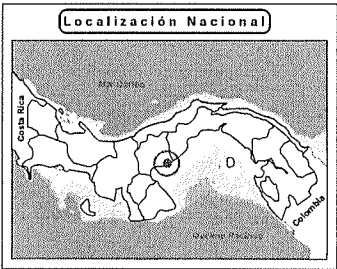

- Lugares Poblados
- Red Vial
- Ríos y quebradas
- ▭ Polígono
- ▭ Límites de Corregimientos
- ▭ Límite de Capacidad

Capacidad Agrológica VI
No arable, con limitaciones severas, apta para pastos, bosques, tierras de reservas.

- Cobertura Boscosa y Uso del Suelo 2021
- ▭ Bosque latifoliado mixto
 - ▭ Rastrojo y vegetación
 - ▭ Vegetación herbácea
 - ▭ Playa y arenal natural
 - ▭ Arroz
 - ▭ Otro cultivo anual
 - ▭ Pasto
 - ▭ Superficie de agua
 - ▭ Área poblada
 - ▭ Infraestructura

Sistema de Referencia Espacial:
Sistema Geodésico Mundial de 1984
Proyección Universal Transversal de Mercator
Zona 17 Norte

Ministerio de Ambiente
Dirección de Información Ambiental
Departamento de Geomática

Fuente:
- Instituto Nacional de Estadística y Censo
- Ministerio de Ambiente
- Imagen Satelital ESRI
- DRCC-IF-002-2025