

DIRECCIÓN DE INFORMACIÓN AMBIENTAL
Tel. 500-0855 – Ext. 6811/6048

DEPARTAMENTO DE
EVALUACIÓN DE ESTUDIO
DE IMPACTO AMBIENTAL

RECIBIDO

Por: *Jarmin Mosler*
Fecha: *18/2/2025*
Hora: *2:20 PM*

MEMORANDO - DIAM - 0261 - 2025

PARA: GRACIELA PALACIOS
Directora de Evaluación de Impacto Ambiental

DE: DIEGO E. FABREGA PERSCKY
Director de Información Ambiental

ASUNTO: Verificación de coordenadas del EsIA

FECHA: Panamá, 18 de febrero de 2025

En atención al memorando DEEIA-0079-0702-2025, seguimiento del memorando DEEIA-0869-2312-2024, donde se solicita verificar coordenadas del área propensa a inundación, garita 1, garita 2, cabaña 1, patio de máquinas y depósitos de materiales, en continuación del trámite correspondiente al Estudio de Impacto Ambiental, categoría I, titulado “VERITAS VILLAGE HOLDING PANAMÁ, S.A.”, le informamos que con los datos proporcionados se determinó lo siguiente:

Variables	Descripción
Puntos	Cabaña #1- Garita #1- Garita #2, Patio de máquinas- Depósitos de materiales.
Área propensa a inundación	Longitud: 0 km + 977.38 m.
Protección ambiental de Quebrada La Cruz	Superficie: 0 ha + 4,307.00 m ²
Polígono del proyecto Veritas Village	Superficie: 19 ha + 0,748.08 m ²
Cobertura boscosa y uso del suelo, año 2021	Área poblada
	Bosque latifoliado mixto secundario
	Pasto
División Política Administrativa	Provincia: Panamá Oeste
	Distrito: Chame
	Corregimiento: Cabuya
Capacidad Agrológica de los Suelos	Tipo: VII
Sistema Nacional de Áreas Protegidas (SINAP)	Fuera de los límites de áreas protegidas

Atentamente,
Adj.: Mapa
DEFP/aodg/dm/ym
CC: Departamento de Geomática



PROVINCIA DE PANAMÁ OESTE, DISTRITO DE CHAME, CORREGIMIENTO DE CABUYA
ESTUDIO DE IMPACTO AMBIENTAL CAT. II, DENOMINADO "VERITAS VILLAGE."

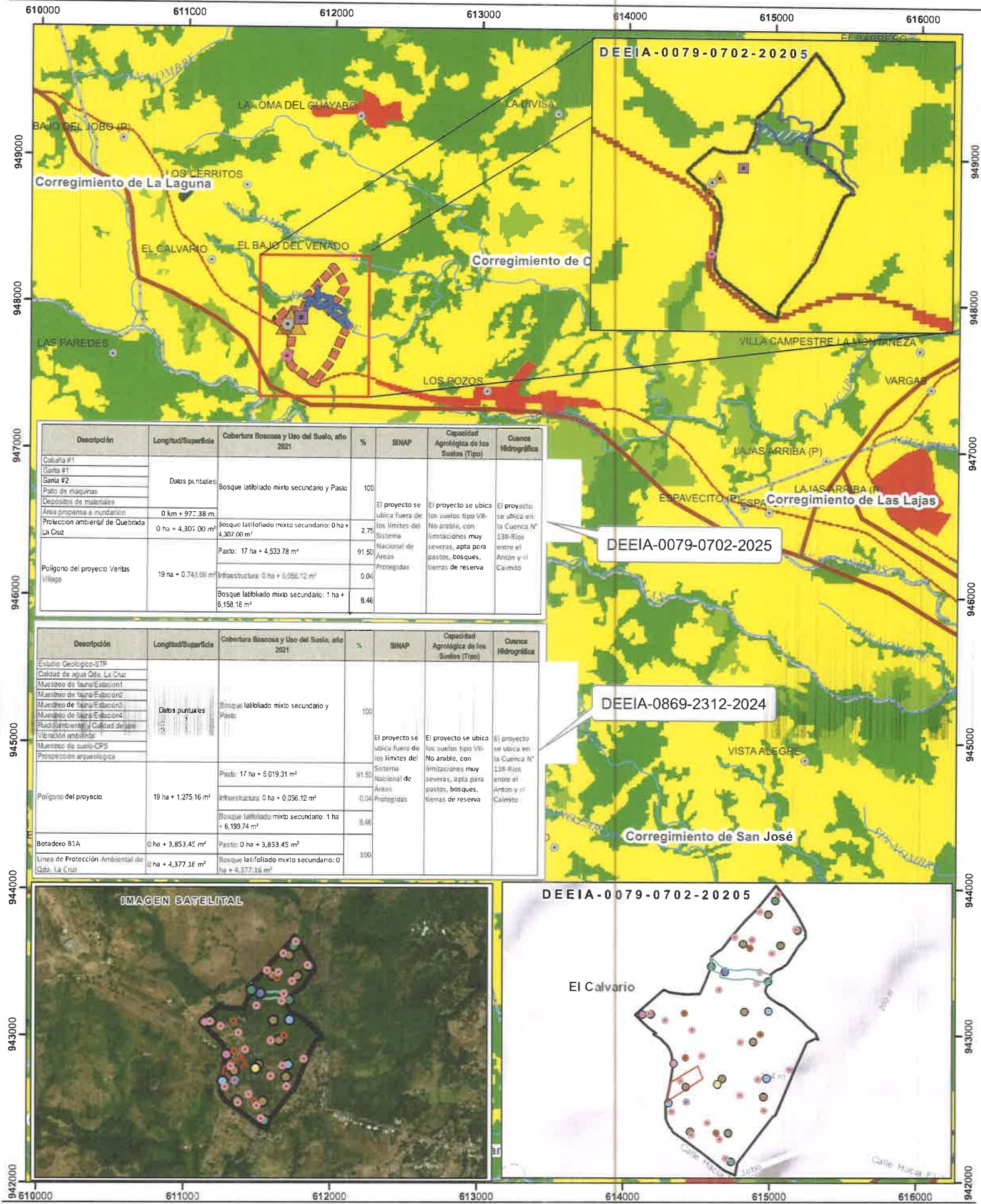

Simbología

- Lugares poblados
- Ríos y quebradas
- Limite de Corregimiento

DEEIA-0079-0702-2025

- Cabaña #1
- Depositos de materiales
- Garita #1
- Garita #2
- Patio de máquinas
- Área propensa a inundación
- Protección Ambiental de Qda. La Cruz
- Polígono del proyecto Veritas Village

No arable, con limitaciones muy severas, apta para pastos, bosques, tierras de reserva

DEEIA-0869-2312-2024

- Estudio Geológico-STP
- Calidad de agua Qda. La Cruz
- Muestreo de fauna/Estación1
- Muestreo de fauna/Estación2
- Muestreo de fauna/Estación3
- Muestreo de fauna/Estación4
- Ruido ambiental y Calidad de aire
- Vibración ambiental
- Muestreo de suelo-CPS
- Prospección arqueológica
- Polígono del proyecto
- Botadero B1A
- Protección ambiental de Qda. La Cruz

Cobertura boscosa y Uso de Suelo 2021

- Aforamiento rocoso y tierra desnuda
- Bosque latifoliado mixto secundario
- Bosque plantado de coníferas
- Bosque plantado de latifoliadas
- Infraestructura
- Pasto
- Rastrojo y vegetación arbustiva
- Superficie de agua
- Vegetación herbácea
- Área poblada

Nota:

- El polígono se ubica fuera de los límites del SINAP.
- El polígono se ubica en la cuenca hidrográfica 138, Ríos entre el Antón y el Caimito.
- Los polígonos se dibujaron en base al archivo Shape suministrado.

Sistema de Referencia Espacial:
Sistema Geodésico Mundial de 1984
Proyección Universal Transversal de Mercator
Zona 17 Norte

Ministerio de Ambiente
Dirección de Información Ambiental
Departamento de Geomática

Fuente: - Instituto Nacional de Estadística y Censo
- Ministerio de Ambiente
- Imagen ESRI
- Memorando DEEIA-0869-2312-2024
- Memorando DEEIA-0079-0702-2025

DM - FEB - 13 - 2025