

REPUBLICA DE PANAMA  
GOBIERNO NACIONAL

MINISTERIO DE  
AMBIENTE

DIRECCIÓN DE EVALUACIÓN DE  
IMPACTO AMBIENTAL

RECIBIDO

Por: *[Signature]*

Fecha: 14/02/2025

Hora: 9:57 am

MEMORANDO – DIAM – 0258 – 2025

PARA: GRACIELA PALACIOS  
Directora de Evaluación de Impacto Ambiental

*[Signature]*

DE: DIEGO E. FÁBREGA PERSCKY  
Director de Información Ambiental

REPUBLICA DE PANAMA  
GOBIERNO NACIONAL

MINISTERIO DE  
AMBIENTE

DIRECCIÓN DE  
INFORMACIÓN AMBIENTAL

ASUNTO: Verificación de coordenadas

FECHA: Panamá, 13 de febrero de 2025

En atención al memorando DEEIA-0081-0702-2025, donde se solicita generar una cartografía, que permita determinar la ubicación del proyecto y todos sus componentes, correspondiente al Estudio de Impacto Ambiental, categoría I, titulado “ESTUDIO, DISEÑO, DESARROLLO DE PLANOS, CONSTRUCCIÓN Y MEJORAS PARA LAS ESCUELAS 4 DE ABRIL Y LOMA MULETO, UBICADO EN EL CORREGIMIENTO DE ALMIRANTE, DISTRITO DE CHANGUINOLA, PROVINCIA DE BOCAS DEL TORO, ESPECIFICAMENTE AL CENTRO EDUCATIVO 4 DE ABRIL”, le informamos que con los datos proporcionados se determinó lo siguiente:

Variables	Descripción
Punto	Calidad de aire y ruido
Polígono	Superficie: 1ha + 8,048.00 m²
Cobertura Boscosa y Uso de Suelo, año 2021	Área poblada
División Política Administrativa	Provincia: Bocas del Toro Distrito: Changuinola Corregimiento: Finca 6
Capacidad Agrológica de los Suelos	Tipo: II
Sistema Nacional de Áreas Protegidas (SINAP)	Fuera de los límites de áreas protegidas

Atentamente,  
Adj.: Mapa  
DEFP/aodg/yl/ma  
CC: Departamento de Geomática



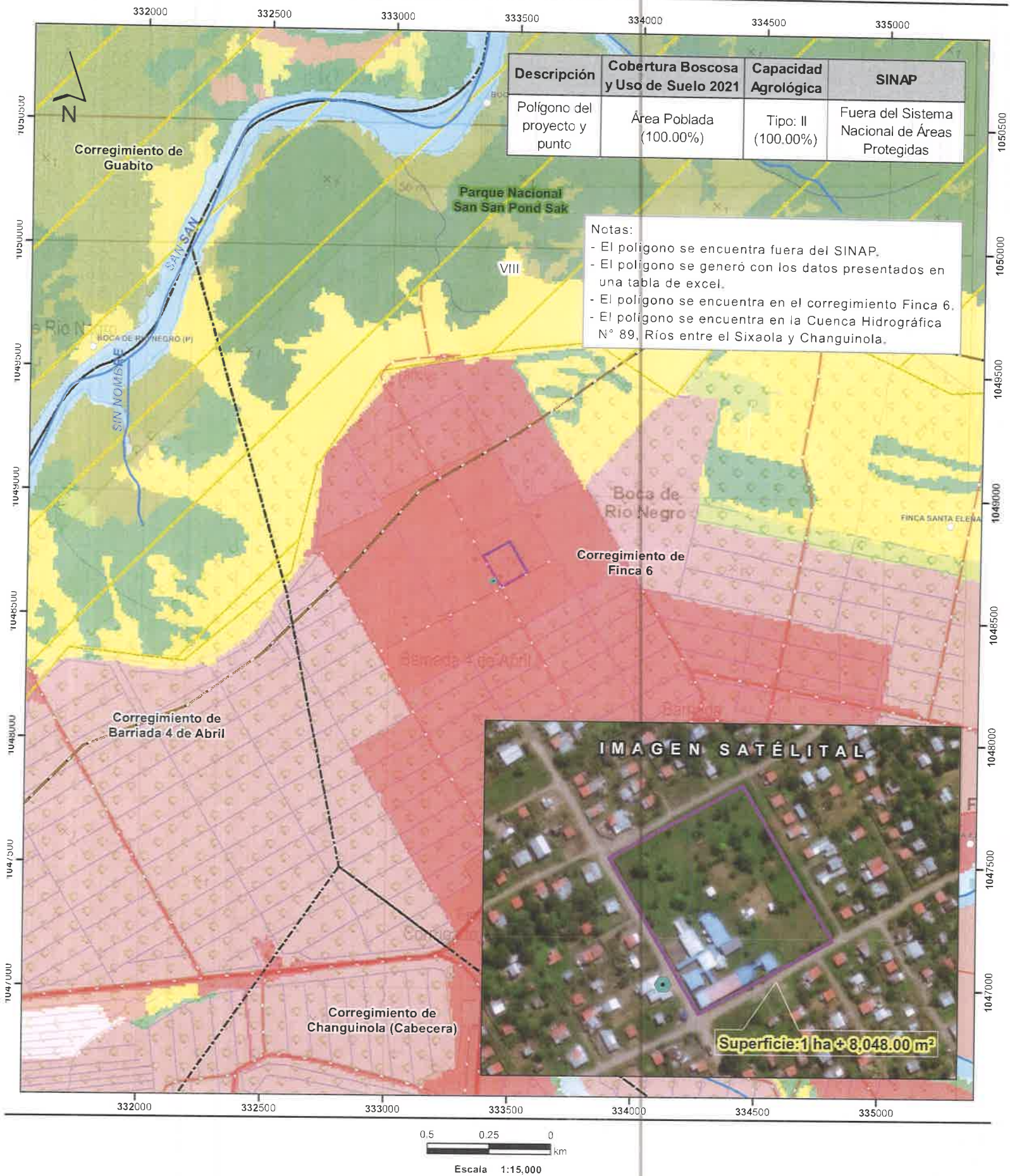

LEYENDA



- Calidad de Aire y Lugares Poblados
- Red Vial
- Ríos y quebradas
- Polígono
- Parque Nacional San San Pond Sak
- Límites de Corregimientos
- Límite de Capacidad

Capacidad Agrológica II

Arable, algunas limitaciones en la selección de las plantas, requiere conservación moderada.

- Cobertura Boscosa y Uso de Suelo 2021
- Bosque de rafia
  - Bosque latifoliado mixto maduro
  - Bosque latifoliado mixto secundario
  - Otro cultivo permanente
  - Palma cocotera
  - Pasto
  - Platanillo banano
  - Rastrojo y vegetación arbustiva
  - Superficie de agua
  - Vegetación baja inundable
  - Área poblada

Sistema de Referencia Espacial:  
Sistema Geodésico Mundial de 1984  
Proyección Universal Transversal de Mercator  
Zona 17 Norte

Ministerio de Ambiente  
Dirección de Información Ambiental  
Departamento de Geomática

Fuente:

- Instituto Nacional de Estadística y Censo
- Ministerio de Ambiente
- Imagen Satelital ESRI
- DEEIA-0081-0702-2025