

MAPA COBERTURA BOScosa Y USO DE SUELOS 1:25,000. Proyecto: AVÍCOLA BAJO GRANDE.
Estudio de Impacto Ambiental Cat. I. Promotor: CIA. ALIMENTOS DE ANIMALES, S.A. (CADASA).
Ubicación: Corregimiento Santa Rita, Distrito La Chorrera, Provincia de Panamá Oeste.

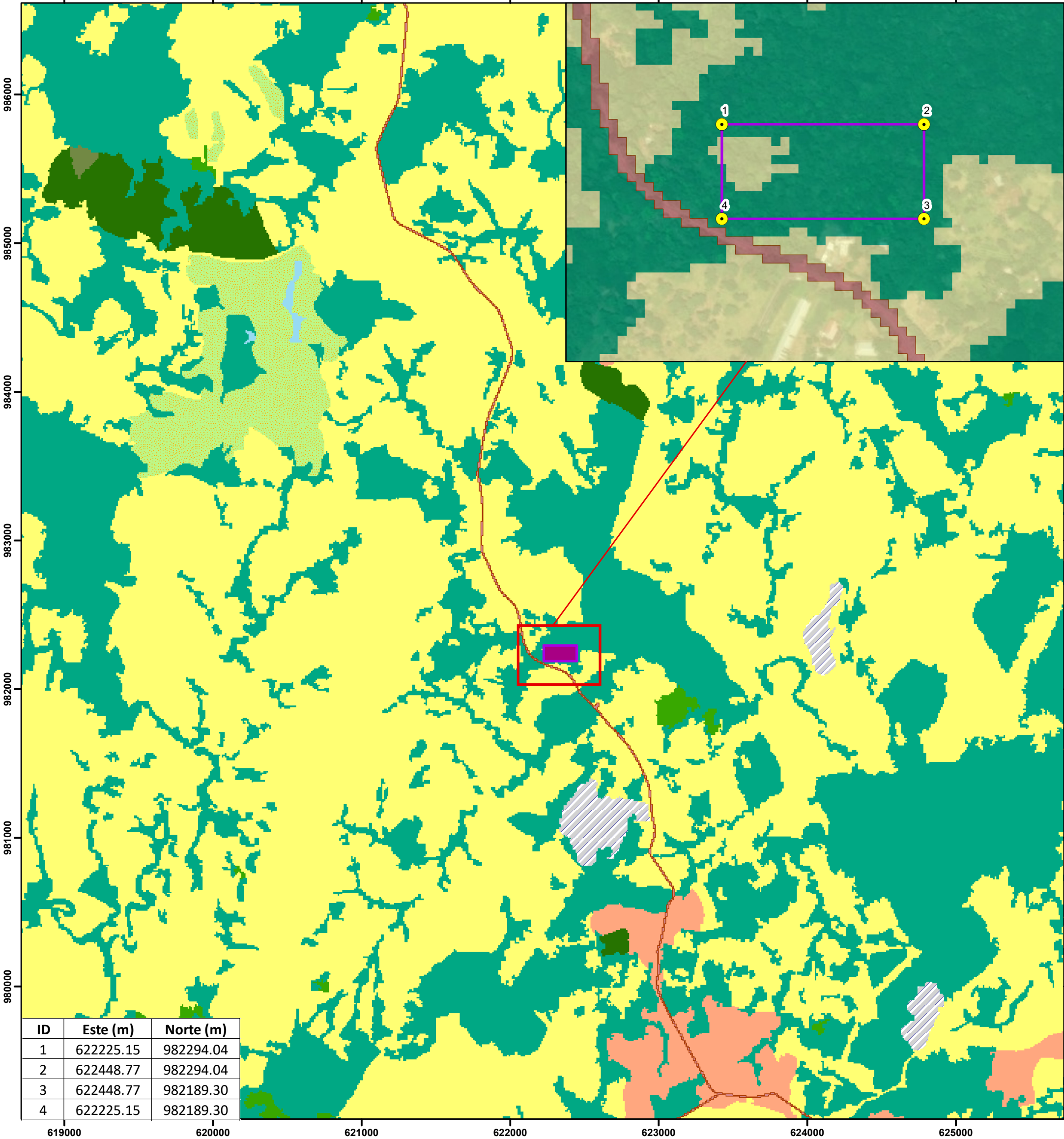

Localización Regional



Leyenda

- Vértices del Polígono
- Polígono del Proyecto (23,421.96 m2)
- Cobertura Boscosa y Uso de Suelos**
 - Bosque plantado de latifoliadas
 - Bosque plantado de coníferas
 - Bosque latifoliado mixto secundario
 - Rastrojo y vegetación arbustiva
 - Vegetación herbácea
 - Piña
 - Pasto
 - Área poblada
 - Infraestructura
 - Superficie de agua
 - Explotación minera



Escala 1:25,000
0 0.25 0.5 1 Km
Proyección Universal Transverse Mercator
Elipsoide Clarke 1866
Datum WGS84, Zona 17 Norte

Fuente: World Street Map,
IGNTG-ANATI, Esri, Garmin,