

DIRECCIÓN DE EVALUACIÓN DE IMPACTO AMBIENTAL
DEPARTAMENTO DE EVALUACIÓN DE ESTUDIOS DE IMPACTO AMBIENTAL
MEMORANDO-DEEIA-0057-2801-2025

PARA: **DIEGO FÁBREGA**
Director de Información Ambiental

DE: **GRACIELA PALACIOS S.**
Directora de Evaluación de Impacto Ambiental.

ASUNTO: Verificación de coordenadas modificación del EsIA

FECHA: 28 de enero de 2025

En seguimiento al **MEMORANDO-DEIA-0379-2005-19**, le solicitamos adicionar a la cartografía generada, la ubicación de la Planta de Tratamiento de Aguas Residuales aprobada y su punto de descarga; así como también el módulo de la Planta de Tratamiento de Aguas Residuales (PTAR), y el punto de descarga solicitado en la modificación correspondiente al Estudio de Impacto Ambiental, categoría II, denominado: **"PASEO DEL BOSQUE"**, a desarrollarse en el corregimiento de El Coco, distrito de Penonomé, provincia de Coclé, cuyo promotor es **ETAPA UNO PDB, S.A.**, la cual incluya Cobertura boscosa, Uso de suelo, Cuencas Hidrográficas, Topografía, Áreas protegidas e Imagen Satelital.

Las coordenadas se encuentran en DATUM de ubicación: WGS-84

Agradecemos emitir sus comentarios fundamentado en el área de su competencia, a más tardar ocho (8) días hábiles del recibido de la solicitud.

Nota:

- Información digital en carpeta compartida \\10.232.9.19\DEEIA_DIAM
- Incluir verificación de coordenadas del proyecto en archivo KMZ, al remitir la cartografía generada.

Nº de expediente: **IIF-008-19**

Fecha de Tramitación (MES): **Enero**

Fecha de Tramitación (AÑO): **2019**

GPS/IR/ame/jg



PROVINCIA DE COCLÉ, DISTRITO DE PENONOMÉ, CORREGIMIENTOS DE
PENONOMÉ (CABECERA), EL COCO - VERIFICACIÓN DEL PROYECTO
CATEGORÍA II "PASEO DEL BOSQUE"

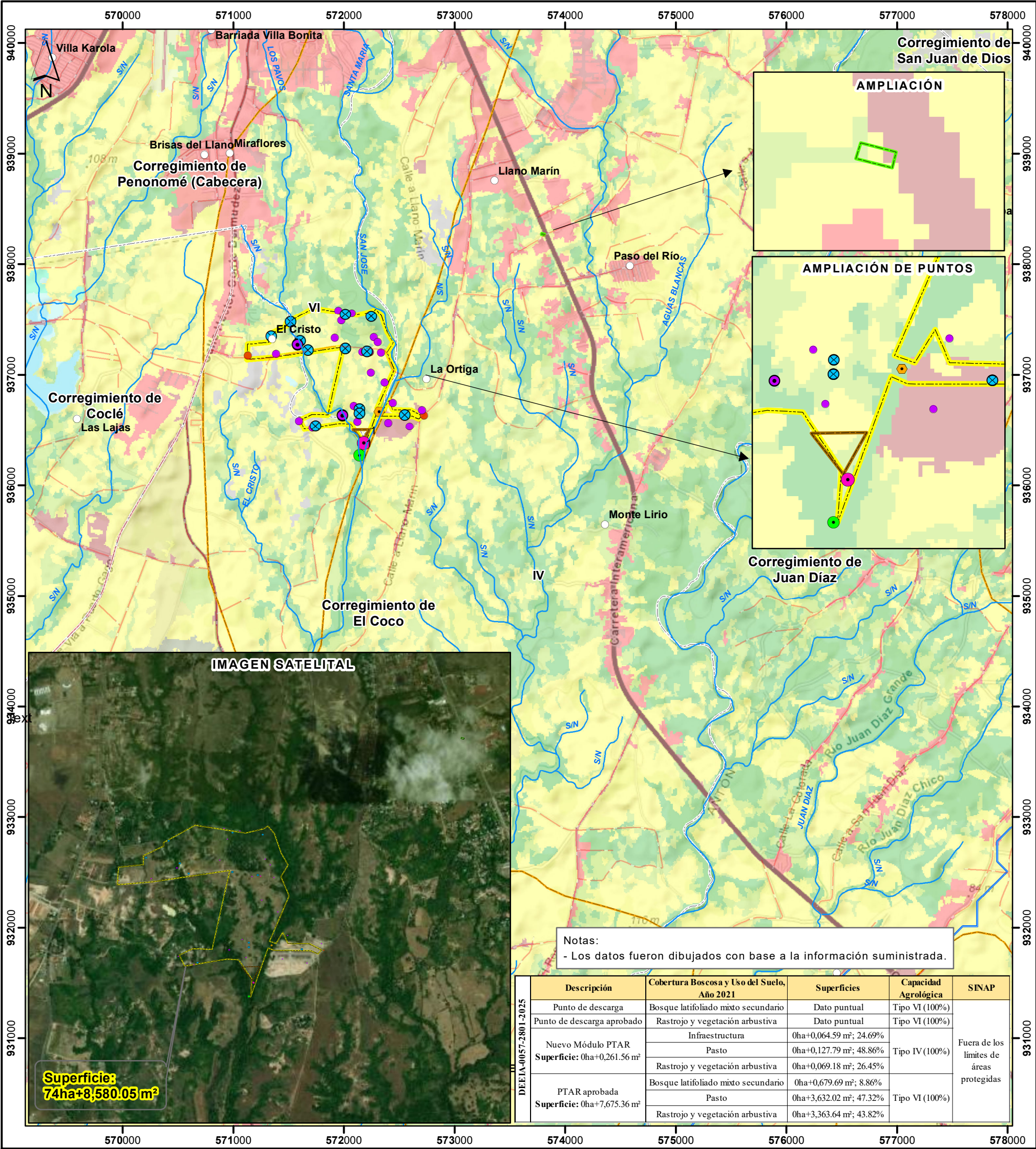

Escala 1:35,000
1 0.5 0
km

LEYENDA



- Lugares Poblados
- Red vial
- Ríos y quebradas
- Límites de corregimientos
- Cuenca Hidrográfica No. 134, río Grande
- DEEIA-0057-2801-2025**
- Punto de descarga
- Punto de descarga aprobado
- Nuevo Módulo PTAR
- PTAR aprobada

- DEIA-0379-2005-19**
- Cajón pluvial
- Puente vehicular
- Tanques - Pozos
- DEIA-0086-0102-2019**
- Inventario
- Sondeos arqueológicos
- Polígono del proyecto

- Cobertura Boscosa y Uso del Suelo, 2021**
- Bosque latifoliado mixto secundario
- Bosque plantado de latifoliadas
- Rastrojo y vegetación arbustiva
- Vegetación herbácea

- Vegetación baja inundable
- Afloramiento rocoso y tierra desnuda
- Arroz
- Pasto
- Superficie de agua
- Área poblada
- Infraestructura
- Límite de Capacidad Agrológica

Sistema de Referencia Espacial:
Sistema Geodésico Mundial de 1984
Proyección Universal Transversal de Mercator - Zona 17 Norte

Ministerio de Ambiente
Dirección de Información Ambiental
Departamento de Geomática

Fuentes:
- Instituto Nacional de Estadística y Censo
- Ministerio de Ambiente
- Imagen ESRI
- Memorando: DEEIA-0057-2801-2025 seguimiento DEIA-0379-2005-19

IV
Arable, muy severas limitaciones en la selección de plantas, requiere un manejo muy cuidadoso o ambas cosas

VI
No arable, con limitaciones severas, apta para pastos, bosques, tierras de reservas.