

CORREGIMIENTO DE CAPELLANÍA, DISTRITO DE NATÁ,
PROVINCIA DE COCLÉ - PROYECTO CONSTRUCCIÓN DE
DEPÓSITOS PARA GRANOS Y GALERA PARA GRANOS Y
GALERA PARA GANADO VACUNO

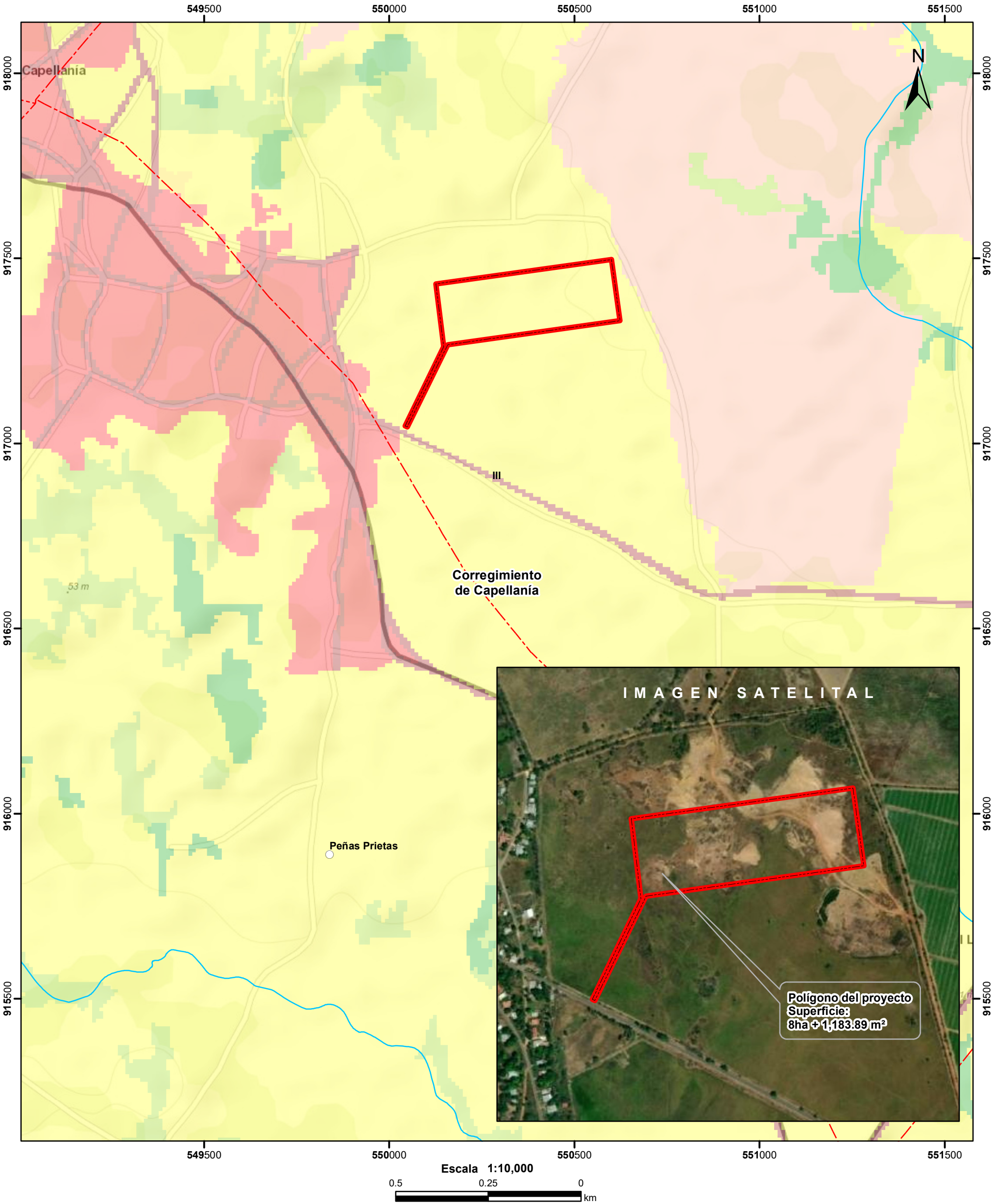

LEYENDA



- Lugares Poblados
- Drenaje
- - - Red Vial
- ▭ Polígono del proyecto
- ▭ Límite de Corregimientos
- ▭ Límite de Capacidad Agrológica

- Cobertura Boscosa y Uso de Suelo 2021**
- Bosque latifoliado mixto secundario
 - Caña de azúcar
 - Infraestructura
 - Otro cultivo anual
 - Pasto
 - Rastrojo y vegetación arbustiva
 - Área poblada

- Notas:**
- El polígono del proyecto se dibujó en base a las coordenadas proporcionadas.
 - El proyecto se ubica fuera de los límites del SINAP y de acuerdo al límite Ley 44 ampliación de la Cuenca Hidrográfica Canal de Panamá se ubica fuera.
 - El proyecto se ubica en la cuenca hidrográfica No.134 (Río Grande).

- Capacidad Agrológica**
- Arable, severas limitaciones en la selección de las plantas, requiere conservación especial o ambas cosas.

Sistema de Referencia Espacial:
Sistema Geodésico Mundial de 1984
Proyección Universal Transversal de Mercator
Zona 17 Norte

Ministerio de Ambiente
Dirección de Información Ambiental
Departamento de Geomática

Fuente:

- Instituto Nacional de Estadística y Censo
- Ministerio de Ambiente
- Imagen ESRI
- Expediente: DRCC-IAC-002-2024