

DIRECCIÓN DE INFORMACIÓN AMBIENTAL  
Tel. 500-0855 – Ext. 6048/6811

GEOMÁTICA-EIA-CAT I-0135-2025

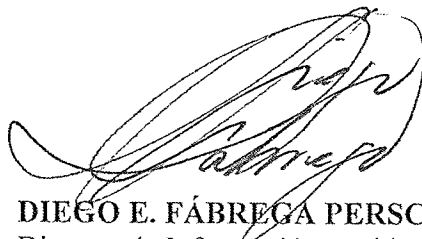

De:

**DIEGO E. FÁBREGA PERSCKY**  
Director de Información Ambiental



Fecha de solicitud: 24 de febrero de 2025

Proyecto: **“Construcción de local comercial”**

Categoría: I

Provincia: Coclé

Distrito: Aguadulce

Corregimiento: Pocrí

Técnico Evaluador solicitante: Yarianis Santillana

Dirección Regional de: Coclé

**Observaciones (hallazgos o información que se debe aclarar):**

En respuesta a la solicitud del día 24 de febrero de 2025, vía correo electrónico, donde se solicita generar una cartografía que permita determinar la ubicación del proyecto de Estudio de Impacto Ambiental, categoría I, denominado **Construcción de local comercial**, le informamos lo siguiente:

Con los datos proporcionados se generó un polígono con una superficie (0ha+0,382m<sup>2</sup>); el mismo se ubica fuera de los límites del Sistema Nacional de Áreas Protegidas (SINAP).

De acuerdo con la Cobertura Boscosa y Uso del Suelo, año 2021, se ubica en la categoría de “Área poblada” y según la Capacidad Agrológica, se ubica en el Tipo III (Arable, severas limitaciones en la selección de las plantas, requiere conservación especial o ambas cosas).

Técnica responsable: Amarilis Tugri

Fecha de respuesta: Panamá, 07 de marzo de 2025

Adj; Mapa  
DEFP/aodgc/at

CC: Departamento de Geomática.



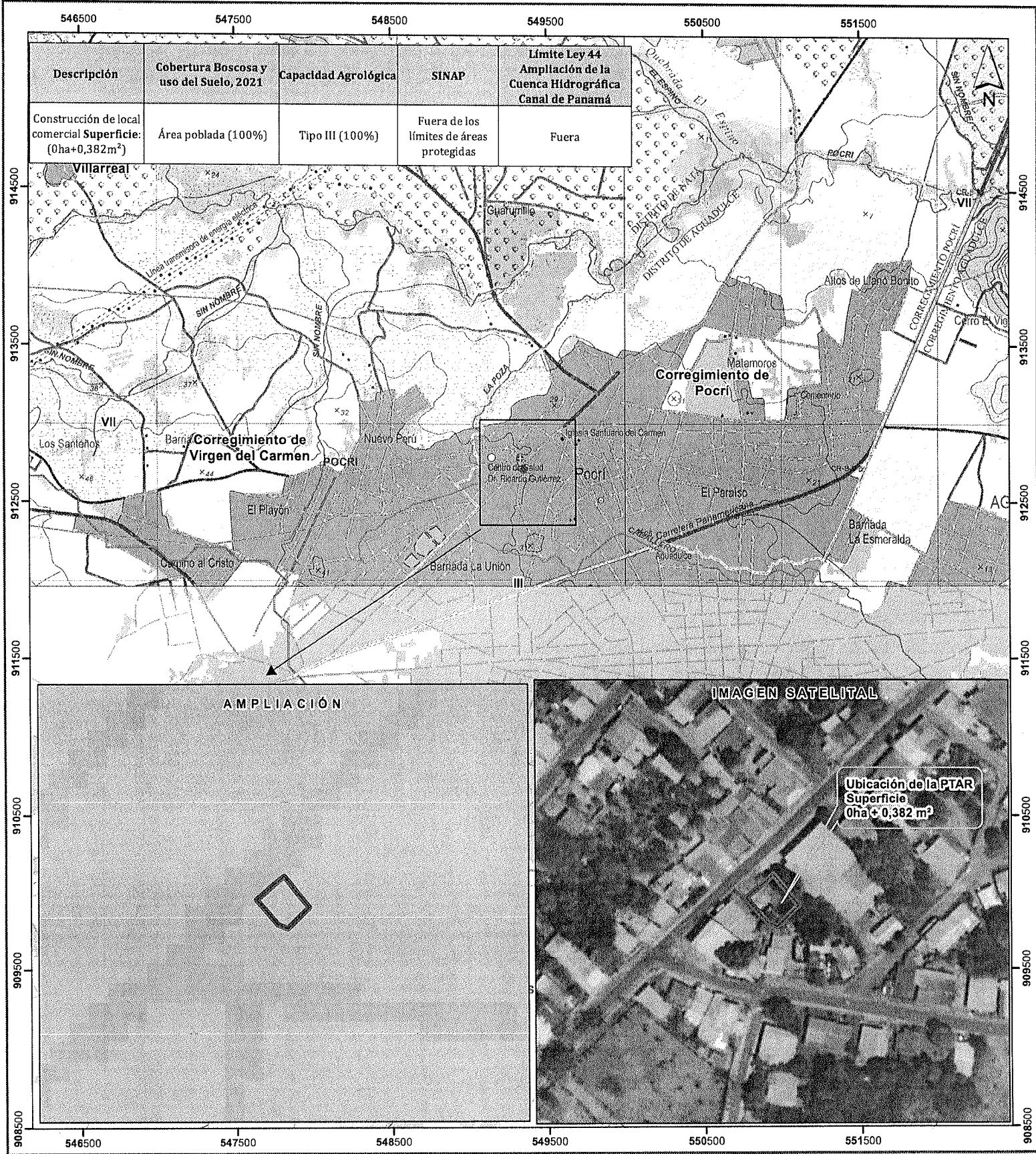

Escala 1:25,000

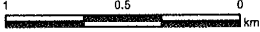

LEYENDA

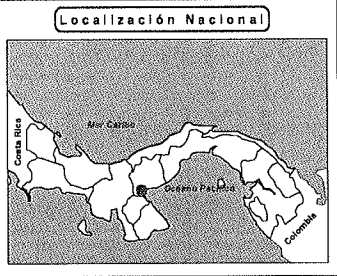

- Lugares Poblados 2010
- Red vial
- Ríos y quebradas
- Polígono del proyecto
- Refugio de Vida Silvestre Humedal de Bahía de Panamá
- Límites de corregimientos
- Límite de Capacidad Agrológica

Arable, severas limitaciones en la selección de las plantas, requiere conservación especial o ambas cosas

Notas:  
1. El polígono generado se verificó con base a las coordenadas suministradas.  
2. El polígono se ubica en la cuenca N°134 del Río Grande, de acuerdo al drenaje a escala 1:50,000 del Instituto Geográfico Nacional "Tommy Guardia".

- Cobertura Boscosa y Uso del Suelo, 2021
- Bosque latifoliado mixto secundario
  - Bosque plantado de latifoliadas
  - Rastrojo y vegetación arbustiva
  - Caña de azúcar
  - Otro cultivo anual
  - Pasto
  - Superficie de agua
  - Área poblada
  - Infraestructura
  - Estanque para acuicultura

Sistema de Referencia Espacial:  
Sistema Geodésico Mundial de 1984  
Proyección Universal Transversal de Mercator  
Zona 17 Norte

Ministerio de Ambiente  
Dirección de Información Ambiental  
Departamento de Geomática

Fuentes:  
- Instituto Nacional de Estadística y Censo  
- Ministerio de Ambiente  
- Imagen ESRI  
- Solicitud: DRCC-IF-003-2025