

VOLANTE INFORMATIVA ESTUDIO DE IMPACTO AMBIENTAL CATEGORÍA I

De acuerdo con los lineamientos establecidos en el Decreto Ejecutivo N°1 de marzo de 2023, por el cual se reglamenta el Capítulo III del Título II del Texto único de la Ley 41 del 1998, sobre el Proceso de Evaluación de Impacto Ambiental), se distribuye esta volante para hacer de conocimiento público de la elaboración del Estudio de Impacto Ambiental Categoría I, del proyecto denominado “**CONSTRUCCIÓN DE GALERA COMERCIAL**”, promovido por **ZEBULUN INVESTMENT, INC.**

El proyecto consiste en la construcción de una Galera Comercial distribuida en planta baja con área de montacarga, cuarto eléctrico, veinticinco (25) espacios de estacionamientos incluyendo uno (1) para discapacitados, recepción, dos (2) servicios sanitarios, taller, depósito; un (1) alto con área de montacarga, cuarto eléctrico, oficina del gerente con un (1) servicio sanitario, showroom, área de trabajo imprenta con dos (2) servicios sanitarios y cafetería, proyección a mezanine para cuatro (4) oficinas y área de trabajo imprenta con cuatro (4) servicios sanitarios.y Mezanine que contendrá cuatro (4) oficinas.

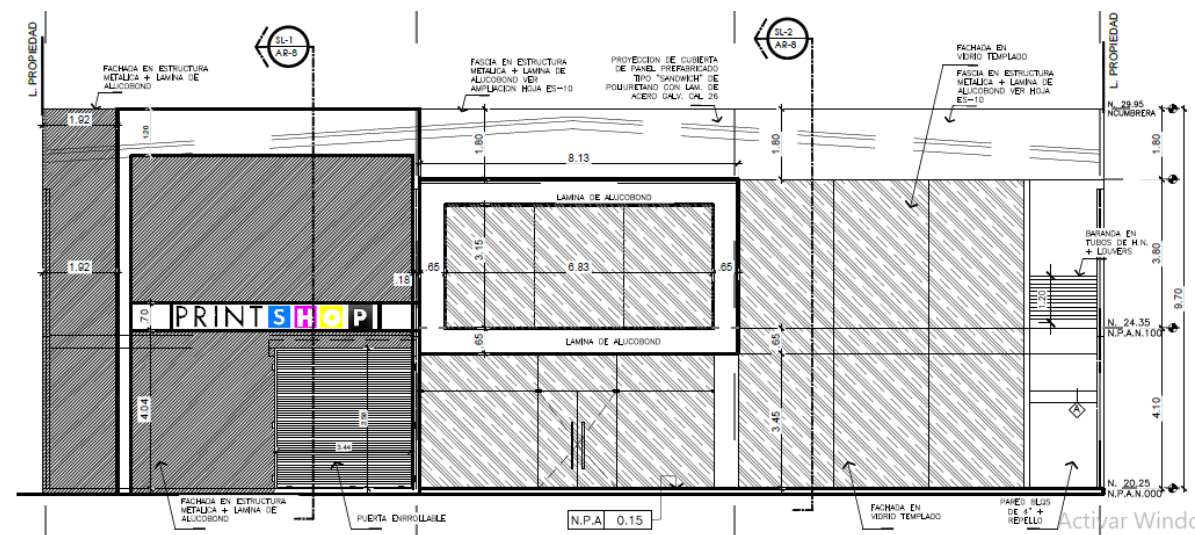

El proyecto es justificado, ya que la implementación del mismo traerá beneficios socio económico a los promotores y a la población aledaña, mediante generación de empleos directos e indirectos, y los servicios que en este se presten.

Este proyecto se debe realizar respetando las normas ambientales vigentes y en cumplimiento de las siguientes medidas de mitigación ambiental:

a. Calidad de Aire y Ruido:

- Mantener las superficies del suelo humedecida e higiénicamente sin contaminación de polvo.
- Cumplir con la norma de ruidos.

b. Calidad de Suelo:

- Monitoreo constante del manejo y disposición final de los desechos líquidos y sólidos en cumplimiento de las normas aplicables al proyecto autorizados por las Autoridades competentes.

c. Población:

- Se construirá una cerca perimetral, para protección de los transeúntes y realizar los trabajos del proyecto dentro de la misma.
- Adecuada señalización en los alrededores de la obra, para la prevención de riesgos de accidentes.