SIMBOLOGÍA ARQUITECTURA

A101	SECCIÓN ARQUITECTONICA	L.V	LOSA VISTA-ALTURA		SIMBOLO DE QUICIO
A-101	ELEVACIÓNES DE AMPLIACIONES INTERIORES	RC-XX	TIPO DE CIELO Y ALTURA	D	SIMBOLO DE DRENAJE
CS-	LLAMADO DE COLUMNAS	L-V	LLAMADO DE LOUVERS		SIMBOLO DE DISCAPACITADO
BL-	PAREDES DE BLOQUE N° 4", 6", 8"	VS-	LLAMADO DE VIGAS		FLECHA DE DIRECCION RECTA
V-	LLAMADO DE VENTANA	DP	DRENAJE DE PISO		FLECHA DE DIRECCION-GIRO AMBAS DIRECCIONES
P-	LLAMADO DE PUERTA NUMERO DE PUERTA	B-	LLAMADO DE BARANDAS		FLECHA DE DIRECCION-GIRO 1DIRECCION
N.P.A +0.00	NIVELES NUEVOS	#	NUMERO DE ESTACIONAMIENTO		TOMACORRIENTE DOBLE EN PARED
		N.S.L. ###	NIVEL SUPERIOR DE LOSA		TC/P TOMACORRIENTE DE PISO
		N.P.A. ###	NIVEL DE PISO ACABADO		
			LINEA DE PROPIEDAD		
			LINEA DE CONTRUCION		
			RETIROS LATERALES		
			SÍMBOLO DE ESCALÓN		

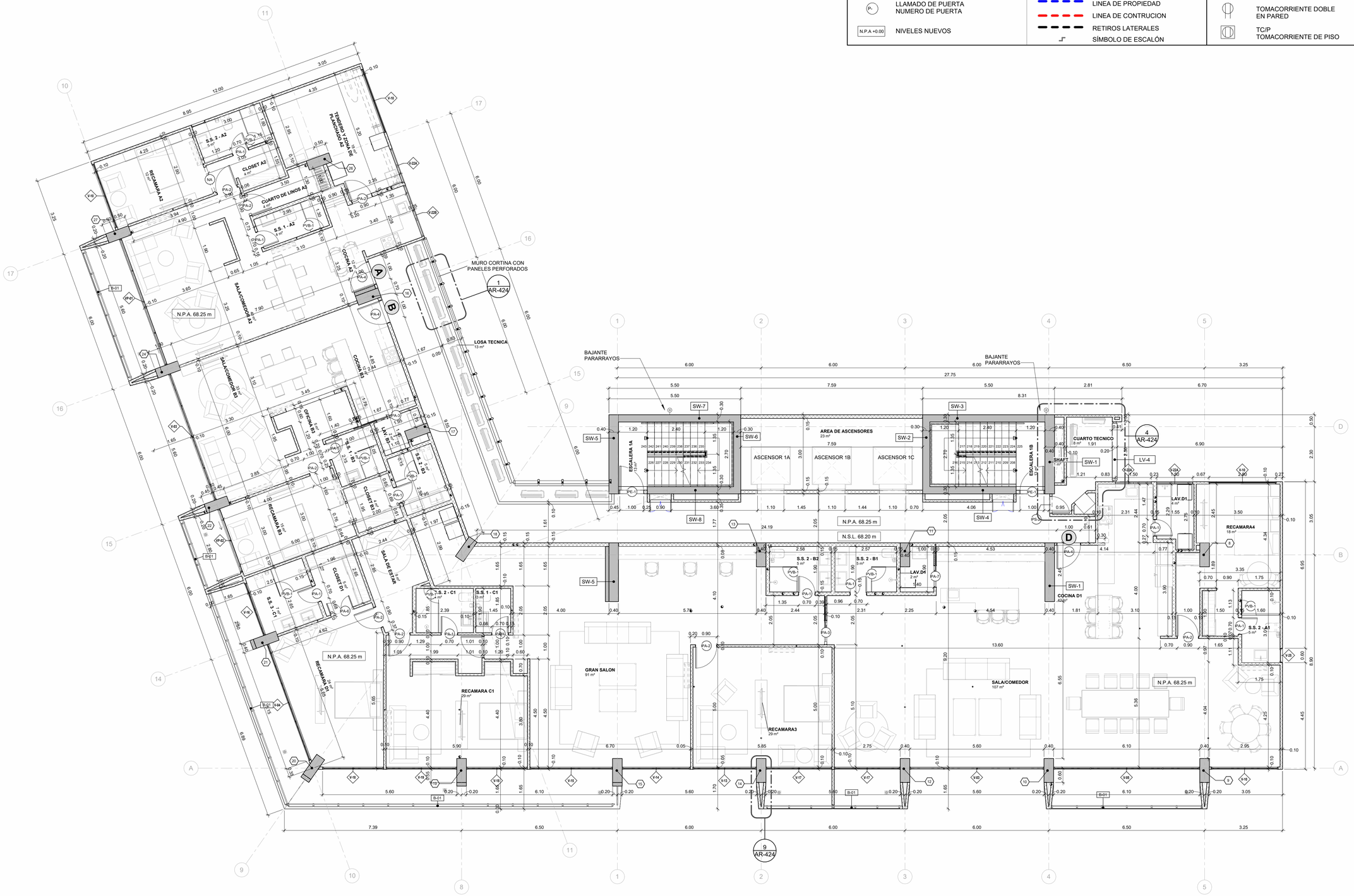

1 PLANTA ARQUITECTONICA - NIV. +1100 Y 1300

Esc.: 1 : 75

APARTAMENTOS

N

VENTURA

REVISION 01: 08 AGO 2024

VERSION:

VENTURA Y ASOCIADOS
A R Q U I T E C T O S

REVISADO — PROYECTO: **PH ZIMA**

PROPIEDAD: **ZIMA LA CRESTA S.A.**

VERIFICADO — UBICACION: Calle 2ª con Av. Jose Manuel Duque - La Cresta. Corregimiento de Bellavista. Provincia de Panama, Panama

CALC. ESTRUC.: A.S.M. — APROBADO: INGENIERO MUNICIPAL — FIRMA DEL REPRESENTANTE LEGAL: NOMBRE: ISAAC JOEL MONDR TARAZI CEDULA:

DISEÑAR DE EDIFICIO: V.A. — DISEÑAR DE PLANO: V.A. — DISEÑO: V.A. — ESCALA: INDICADA — FECHA: AGOSTO 2024 — HOJA EN JUEGO: AR-109

DIBUJADO POR: V.A. — CONTENIDO DE LA HOJA: PLANTA ARQUITECTONICA - NIV. +1100 Y 1300 — HOJA No.: — DE

PLANO ORIGINAL Y PROPIEDAD INTELECTUAL DE VENTURA Y ASOCIADOS. REPRODUCCIÓN TOTAL O PARCIAL Y EL USO DEL CONTENIDO SIN CONSENTIMIENTO ESCRITO DEL ARQUITECTO, ES UN DOCUMENTO APARECEN IDEAS Y DISEÑOS ORIGINALES GRAFICA Y VO TEXTUALMENTE QUE CONSTITUYEN LA PROPIEDAD INTELECTUAL DEL ARQUITECTO, LAS FOTOGRAFIAS, ESTUDIOS TECNICOS PLANOS Y DIBUJOS PREPARADOS EJECUTADOS POR OTROS Y AQUE SE REFIERE ESTE DOCUMENTO POR EL ARQUITECTO Y A SUS AUTORES LE CORRESPONDEN IGUALMENTE LOS DERECHOS DE SUMINISTRADOS POR DOCUMENTOS CONTRATANTE BUENO PROMOTOR ENTENDIMIENTO DE QUE AL SUMINISTRO, EL ESTA PARA ELLO AUTORIZADO POR EL POSEEDOR DE ESTOS DERECHOS