

SECCIÓN DE EVALUACIÓN DE ESTUDIOS DE IMPACTO AMBIENTAL  
PORTADA PARA LOS EXPEDIENTES DE EVALUACIÓN DE ESTUDIOS DE  
IMPACTO AMBIENTAL

Nº de Expediente	DRPM-IF-032-2025	
Nombre del Proyecto	“CONSTRUCCIÓN DE EDIFICIO PARA LOCAL COMERCIAL”	
Sector	INDUSTRIA DE LA CONSTRUCCIÓN	
Nombre del Promotor	JINHUI ZHONG Y JINYANG ZHONG	
Representante Legal	JINHUI ZHONG Y JINYANG ZHONG cédula de identidad personal No. N-21-812 cédula de identidad personal No E-8-87560	
Nombre de los Consultores y número de Registro	NADYURI YANISELA VERGARA HURTADO REGISTRO DEIA-IRC-098-2021  BRISPULO HERNANDEZ REGISTRO IAR-038-199	
Localización (Provincia/Comarca, Distrito y Corregimiento, Lugar Poblado)	CORREGIMIENTO DE SAN FRANCISCO, DISTRITO DE PANAMÁ, PROVINCIA DE PANAMÁ	
Fecha de Recepción del EsIA	28 DE FEBRERO DE 2025	
Etapas de Admisión	Admitido/Fecha	No admitido/Fecha
	07 DE MARZO DE 2025	
Nombre del Técnico Evaluador que lleva el proceso de Admisión:	MAYSIRIS MENCHACA	
Nombre del Técnico Evaluador asignado para la Fase de Evaluación y Análisis, y Decisión del EsIA:	MAYSIRIS MENCHACA	

TOMO I

MEMORIAL PETITORIO

Ingeniero

**EDGAR NATERON**

Director Regional Metropolitano

Ministerio de Ambiente

E. S. D.

MINISTERIO DE AMBIENTE  
RECIBIDO  
Por:   
FECHA: 28/2/2025 - HORA 10:41 a.m.  
SECCIÓN DE EVALUACIÓN AMBIENTAL  
DIRECCIÓN REGIONAL  
DE PANAMA METROPOLITANA

Por este medio, yo, Jinhui Zhong, con cédula de identidad personal No. N-21-812 y el señor Jinyang Zhong, con cédula de identidad personal No. E-8-87560, promotores del Proyecto denominado **"CONSTRUCCIÓN DE EDIFICIO PARA LOCAL COMERCIAL"**, el cual se ubicará en el corregimiento de San Francisco, distrito de Panamá, provincia de Panamá, sobre la finca con Folio Real No.8348 (F), código de ubicación 8708. Este proyecto consiste en la construcción de un edificio de una sola planta para la instalación de un local comercial que contará con dos (2) depósitos, baños, estacionamientos y sala de ventas; sobre una superficie total de terreno de 413.53m<sup>2</sup>.

Motivo por el cual me dirijo a usted, a fin de solicitar la admisión y evaluación del presente Estudio de Impacto Ambiental (EIA), Categoría I, sobre la obra en mención, el cual se presenta con los contenidos mínimos establecidos en el artículo No.25 del Decreto Ejecutivo No.1 del 1 de marzo de 2023, fue elaborado por un equipo de profesionales interdisciplinarios coordinados por la Lcda. Nadyuri Y. Vergara, con registro IRC-098-2021 y por el Ing. Bríspulo Hernández Castilla, con registro IAR-038-1999 y consta de 216 páginas.

Para notificaciones contactar a Gilberto Jiménez, número de teléfono: 6084-1588, Correo electrónico: [gilberto2702@gmail.com](mailto:gilberto2702@gmail.com), Dirección Residencial: Bethania, Los Libertadores, Edificio Z-1, apto: 13-1.

A la fecha de su presentación.

  
**JINHUI ZHONG**

céd No. N-21-812

Promotor

  
**JINYANG ZHONG**

céd No. E-8-87560

Promotor



La suscrita, **Norma Marlenis Velasco C.**, Notaria Pública Tercera del Circuito de la Provincia de Panamá, con Cédula de Identidad No. 8-250-338.

**CERTIFICO:**

Que la (s) firma (s) anterior (es) ha (n) sido reconocida (s) como suya (s) por los firmantes, por consiguiente, dicha (s) firma (s) es (son) auténtica (s).

Panamá 25 FEB 2025  
  
Testigo Testigo  
**Licda. NORMA MARLENIS VELASCO C.**  
Notaria Pública Tercera

REPÚBLICA DE PANAMÁ  
CARNÉ DE RESIDENTE PERMANENTE

Jinyang  
Zhong

NOMBRE USUAL:  
FECHA DE NACIMIENTO: 19-SEP-1984  
LUGAR DE NACIMIENTO: CHINA-REP POPULAR  
NACIONALIDAD: CHINA  
SEXO: M  
EXPEDIDA: 15-NOV-2022

PANAMÁ  
III A

E



E-8-87560

TIPO DE SANGRE:  
EXPIRA: 15-NOV-2032



*Jinyang Zhong*

Yo, Norma Marlenis Velasco C., Notaria Pública Tercera del Circuito  
de la Provincia de Panamá, con Cédula de Identidad No. 8-250-338.

CERTIFICO:

Que he cotejado detenida y minuciosamente esta copia fotostática con su  
original por lo que la he encontrado en todo conforme.

*[Signature]*  
Panamá  
Licda. NORMA MARLENIS VELASCO C.  
Notaria Pública Tercera

29 AGO 2024



1

B  
4

**REPÚBLICA DE PANAMÁ**  
**TRIBUNAL ELECTORAL**

**Jinhui**  
**Zhong**

NOMBRE USUAL:  
FECHA DE NACIMIENTO: 09-ABR-1983  
LUGAR DE NACIMIENTO: CHINA  
SEXO: M TIPO DE SANGRE:  
EXPEDIDA: 20-ABR-2015 EXPIRA: 20-ABR-2025



**N-21-812**



Yo, Norma Marlenis Velasco C., Notaria Pública Tercera del Circuito de la Provincia de Panamá, con Cédula de Identidad No. 8-250-338.

**CERTIFICO:**

Que he cotejado detenida y minuciosamente esta copia fotostática con su original por lo que la he encontrado en todo conforme.

Panamá

29 AGO 2024

  
Licda. NORMA MARLENIS VELASCO C.  
Notaria Pública Tercera





## Registro Público de Panamá

FIRMADO POR: VANESSA IVON  
IGLESIAS BEDOYA  
FECHA: 2024.12.24 10:28:35 -05:00  
MOTIVO: SOLICITUD DE PUBLICIDAD  
LOCALIZACION: PANAMA, PANAMA

### CERTIFICADO DE PROPIEDAD

#### DATOS DE LA SOLICITUD

ENTRADA 497492/2024 (0) DE FECHA 23/12/2024

#### DATOS DEL INMUEBLE

(INMUEBLE) PANAMÁ CÓDIGO DE UBICACIÓN 8708, FOLIO REAL Nº 8348 (F)

**ESTADO DEL FOLIO: ABIERTO**

UBICADO EN CORREGIMIENTO SAN FRANCISCO, DISTRITO PANAMÁ, PROVINCIA PANAMÁ.

SUPERFICIE INICIAL DE 413 m<sup>2</sup> 53 dm<sup>2</sup> Y UNA SUPERFICIE ACTUAL O RESTO LIBRE DE 413 m<sup>2</sup> 53 dm<sup>2</sup>.

EL VALOR DEL TRASPASO ES QUINIENTOS SESENTA MIL BALBOAS(B/.560,000.00).

#### TITULAR(ES) REGISTRAL(ES)

JINHUI ZHONG(PASAPORTE N-21-812)TITULAR DE UN DERECHO DE PROPIEDAD

JINYANG ZHONG(CÉDULA E-8-87560)TITULAR DE UN DERECHO DE PROPIEDAD

FECHA DE ADQUISICION: 16 DE MAYO DEL 2019.

#### GRAVÁMENES Y OTROS DERECHOS REALES VIGENTES

**DECLARACIÓN DE MEJORAS:** DESCRIPCIÓN: A UN COSTO DE B/.15.000.00, HA CONSTRUIDO UNA CASA DE UN PISO ESTILO CHALET, PAREDES DE BLOQUES DE ARCILLA, PISOS DE MOSAICOS Y TECHO DE TEJAS, LA CUAL COLINDA POR TODOS SUS LADOS CON RESTOS LIBRES DEL LOTE SOBRE EL CUAL ESTA CONSTRUIDO Y OCUPA UNA SUPERFICIE DE 138MTS2 39DC2, ESTIMA EL VALOR TOTAL DE LA FINCA, TERRENO Y CASA EN LA SUMA DE B/.18.000.00, 3 DE MARZO DE 1948. INSCRITO EL 18/12/2018, EN LA ENTRADA 442537/2018 (0)

**CONSTITUCIÓN DE HIPOTECA DE BIEN INMUEBLE:** DADA EN SE CONSTITUYE PRIMERA HIPOTECA Y ANTICRESIS SOBRE ESTA FINCA HIPOTECA Y ANTICRESIS A FAVOR DE BANCO GENERAL,S.A. POR LA SUMA DE TRESCIENTOS CUARENTA MIL DOSCIENTOS BALBOAS (B/.340,200.00) Y POR UN PLAZO DE 5 AÑOS PRORROGABLES AUTOMATICAMENTE POR UN PERIODO ADICIONAL DE 5 AÑOS UNA TASA EFECTIVA DE 7.26% UN INTERÉS ANUAL DE 7%LIMITACIONES DEL DOMINIO CON LIMITACION DE DOMINIOPAZ Y SALVO DEL INMUEBLE 303101084582PAZ Y SALVO DEL IDAAN 11529663. DEUDOR: JINHUI ZHONG CEDULA N-21-812 Y JINYANG ZHONG CON NÚMERO DE IDENTIFICACIÓN: CARNE DE RESIDENTE PERMANENTE NO. E-8-87560 FIADOR: FIANZA SOLIDARIA: GRUPO BRILLANTE, S.A., FICHA 633206. INSCRITO EL 16/05/2019, EN LA ENTRADA 154067/2019 (0)

#### ENTRADAS PRESENTADAS QUE SE ENCUENTRAN EN PROCESO

NO HAY ENTRADAS PENDIENTES.

**LA PRESENTE CERTIFICACIÓN SE OTORGA EN PANAMÁ EL DÍA MARTES, 24 DE DICIEMBRE DE 2024 10:20 A. M., POR EL DEPARTAMENTO DE CERTIFICADOS DEL REGISTRO PÚBLICO DE PANAMÁ, PARA LOS EFECTOS LEGALES A QUE HAYA LUGAR. NOTA: ESTA CERTIFICACIÓN PAGÓ DERECHOS POR UN VALOR DE 30.00 BALBOAS CON EL NÚMERO DE LIQUIDACIÓN 1404933681**



Valide su documento electrónico a través del CÓDIGO QR impreso en el pie de página  
o a través del Identificador Electrónico: 9C2A0EDA-84D4-4928-A1B6-8B24CDA4F005  
Registro Público de Panamá - Vía España, frente al Hospital San Fernando  
Apartado Postal 0830 - 1596 Panamá, República de Panamá - (507)501-6000

Certificado de Paz y Salvo

N° 252699

Fecha de Emisión:

27	02	2025
----	----	------

(día / mes / año)

Fecha de Validez:

29	03	2025
----	----	------

(día / mes / año)

La Dirección de Administración y Finanzas, certifica que la Persona:

JINHUI ZHONG

Con cédula de identidad personal N°

E-8-83283

Se encuentra PAZ y SALVO, con el Ministerio del Ambiente, a la  
fecha de expedición de esta certificación.

Certificación, válida por 30 días



Jefe de la Sección de Tesorería.

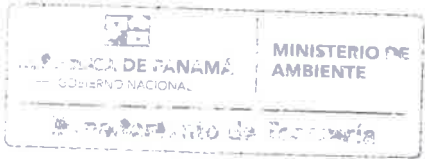



Ministerio de Ambiente  
R.U.C.: 8-NT-2-5498 D.V.: 75  
Dirección de Administración y Finanzas  
Recibo de Cobro

No. 82144247



Información General

Hemos Recibido De	JINHUI ZHONG / N-21-812	Fecha del Recibo	2024-8-20
Administración Regional	Dirección Regional MiAMBIENTE Panamá Metro	Guía / P. Aprov.	
Agencia / Parque	Ventanilla Tesorería	Tipo de Cliente	Contado
Efectivo / Cheque		No. de Cheque	
	ACH	070430004	B/. 353.00
La Suma De	TRESCIENTOS CINCUENTA Y TRES BALBOAS CON 00/100		B/. 353.00

Detalle de las Actividades

Cantidad	Unidad	Cód. Act.	Actividad	Precio Unitario	Precio Total
1		1.3.2.1	Evaluaciones de Estudios Ambientales, Categoría	B/. 350.00	B/. 350.00
1		3.5	Paz y Salvo	B/. 3.00	B/. 3.00
Monto Total					B/. 353.00

Observaciones

PAGO DE E.I.A. CAT 1, MAS PAZ Y SALVO 242870

Día	Mes	Año	Hora
20	08	2024	11:41:13 AM

Firma

Nombre del Cajero Maritza Blandford



Sello

IMP 1

119-221

Panamá, 16 de agosto de 2024.

H.R.

**SERENA VAMVAS**

Junta Comunal de San Francisco

E. S. D.

Honorable Representante:

Por este medio, le extiendo un cordial saludo, deseándole éxitos en el ejercicio de sus funciones.

La presente es para informarle que el señor Jinhui Zhong, con cédula de identidad personal No. N-21-812 y el señor Jinyang Zhong, con cédula de identidad personal No. E-8-87560, a través del equipo de consultores conformado por Lcda. Nadyuri Vergara, con registro IRC-098-2021, el Ing. Bríspulo Hernández Castilla, con registro IAR-038-1999, han iniciado el proceso de consulta Ciudadana del proyecto denominado **"CONSTRUCCIÓN DE EDIFICIO PARA LOCAL COMERCIAL"**, el cual se ubicará en el corregimiento de San Francisco, distrito de Panamá, provincia de Panamá, sobre la finca con Folio Real No.8348 (F), código de ubicación 8708, con una superficie de 413.53m<sup>2</sup>.

Según lo establecido en el Decreto Ejecutivo No. 1 del 1 de marzo de 2023, que reglamenta el capítulo III del título II del texto único de Ley 41 de 1998, sobre el proceso de Evaluación de Impacto Ambiental, para cumplir con el proceso de Participación Ciudadana, es necesario ponerlo en conocimiento como actor clave del corregimiento de San Francisco, sobre el proyecto antes mencionado, el cual consiste en la construcción de un edificio de una sola planta para la instalación de un local comercial que contará con dos (2) depósitos, baños, estacionamientos y sala de ventas.

Con el desarrollo de este proyecto, se procura contribuir con el desarrollo socio económico del sector, a través de la generación de empleos directos e indirectos, incrementando a su vez la economía del área y el valor catastral de las propiedades vecinas.

Para dudas o consultas, le agradecemos que se comuniquen con el Téc. Gilberto Jiménez, al correo electrónico [gilberto2702@gmail.com](mailto:gilberto2702@gmail.com) o al celular: 6084-1588.

Sin otro particular.

Atentamente,

  
**GILBERTO JIMÉNEZ**  
Céd: 8-521-1605



*Abraham Díaz*  
21/08/24

Panamá, 19 de agosto de 2024.

Comisionado

**JUAN ARANGO**

Puesto Policial de San Francisco

**Policía Nacional de Panamá**

E. S. D.

Respetado Comisionado:

Por este medio, le extendiendo un cordial saludo, deseándole éxitos en el ejercicio de sus funciones.

La presente es para informarle que el señor Jinhui Zhong, con cédula de identidad personal No. N-21-812 y el señor Jinyang Zhong, con cédula de identidad personal No. E-8-87560, a través del equipo de consultores conformado por Lcda. Nadyuri Vergara, con registro IRC-098-2021, el Ing. Bríspulo Hernández Castilla, con registro IAR-038-1999, han iniciado el proceso de consulta Ciudadana del proyecto denominado **"CONSTRUCCIÓN DE EDIFICIO PARA LOCAL COMERCIAL"**, el cual se ubicará en el corregimiento de San Francisco, distrito de Panamá, provincia de Panamá, sobre la finca con Folio Real No.8348 (F), código de ubicación 8708, con una superficie de 413.53m<sup>2</sup>.

Según lo establecido en el Decreto Ejecutivo No. 1 del 1 de marzo de 2023, que reglamenta el capítulo III del título II del texto único de Ley 41 de 1998, sobre el proceso de Evaluación de Impacto Ambiental, para cumplir con el proceso de Participación Ciudadana, es necesario ponerlo en conocimiento como actor clave del corregimiento de San Francisco, sobre el proyecto antes mencionado, el cual consiste en la construcción de un edificio de una sola planta para la instalación de un local comercial que contará con dos (2) depósitos, baños, estacionamientos y sala de ventas.

Con el desarrollo de este proyecto, se procura contribuir con el desarrollo socio económico del sector, a través de la generación de empleos directos e indirectos, incrementando a su vez la economía del área y el valor catastral de las propiedades vecinas.

Para dudas o consultas, le agradecemos que se comuniquen con el Téc. Gilberto Jiménez, al correo electrónico [gilberto2702@gmail.com](mailto:gilberto2702@gmail.com) o al celular: 6084-1588.

Sin otro particular.

Atentamente,

  
**GILBERTO JIMÉNEZ**  
Céd: 8-521-1605

*Saraiz*

9-11  
21/8/24

Instituto de Acueductos y Alcantarillados Nacionales

CERTIFICADO DE PAZ Y SALVO

CERTIFICA

\*\*\*\*\* I D A A N \*\*\*\*\*  
Regional: 8000 Agencia : VIA BRASIL  
Caja : Caja7-Idaan V/A Brasil  
Cajero : ZULAIKA APOLAYO  
Pac.Pago: 15/07/2024 13:10:32  
Client: Paz y Salvo: 12270536  
Docto. : 12270536 Mnt Pag.No:117  
TARJETA CREDITO: 1.00  
Tot.Pago: 1.00  
Pago de derechos por Expedicion de  
Certificado Paz y Salvo.

EL SUSCRITO: JOSELINE BENITEZ, CON TITULO DE:

QUE LA FINCA: 00008348, TOMO: 000262, FOLIO: 0000391 CON DIRECCION: SAN FRANCISCO CALLE VIA CINCUENTENARIO NRO. CASA 9, Y QUE TIENE CONTRATO CON EL IDAAN CON NÚMERO DE CUENTA: 237343, LA CUAL ES PROPIEDAD DE: JINYANG ZHONG Y OTRO, CON CÉDULA: 00E 00008087560.

SE ENCUENTRA A PAZ Y SALVO CON EL IDAAN POR RAZON DE CONSUMO DE AGUA, PAGO DE DERECHOS DE CONEXION, REPARACIONES A CARGO DEL CONSUMIDOR, CONTRIBUCION DE VALORIZACION EN RELACION CON LOS SERVICIOS DE ACUEDUCTO Y ALCANTARILLADO DE ACUERDO CON LA LEY No. 77 DE 28 DE DICIEMBRE DE 2001.

Panamá, 15 de Julio 2024

Válido hasta: 14-Ago-2024

Observaciones:

NOTA: EL IDAAN EMITE LA CERTIFICACIÓN DE PAZ Y SALVO PARA LOS FINES QUE ESTABLECE NUESTRA LEGISLACIÓN (LEY 77 DEL 28 DE DICIEMBRE DE 2001) Y NO SE HACE RESPONSABLE POR SU USO INDEBIDO.

Firma Autorizada:

ESTE DOCUMENTO SOLO ES VÁLIDO CON LA CERTIFICACIÓN DE CAJA DEL IDAAN  
Emitido Por: YCORDOBA - YANITZEL DESIDEE CORDOBA URRIOLO



PYS000023734321227053600000000100





Apartado postal 0816-01535.

INSTITUTO DE ACUEDUCTOS Y ALCANTARILLADOS NACIONALES  
FACTURA POR SERVICIOS DE ACUEDUCTO Y ALCANTARILLADO

No. DE CLIENTE: 237343 No. DE FACTURA: 80635327 MES: FEBRERO 2020 RUTA: 8000 05 080 4350

Sr(a): JINYANG ZHONG Y OTRO  
Dir: VIA CINCUENTENARIO 9  
Ref: Sin Descripcion

Barrio: San Francisco  
Comuna: San Francisco  
Distrito: Panamá  
Provincia: Panamá  
Finca: 00008348-000262-0000391

Periodo Facturado  
Desde: 06/12/12 Hasta: 06/02/20  
Fecha de Emisión: 14-Feb-2020  
Fecha de Vencimiento: 16-Mar-2020  
Total de Unidades: 1  
Tarifa: Comercial Alcantarillado  
Act. Económica: Radio Emisoras  
Facturación: Medidor Promediado

Medidor No.: 0091328193-BA  
Lectura Actual: 06/02/20 9999  
Lectura Anterior: 06/12/12 9999  
Consumo total: (Gls) 12000  
Días de Consumo: 30

CONCEPTOS FACTURADOS

CONSUMO DE AGUA  
ALCANTARILLADO  
RECARGO POR PAGO ATRASADO  
SALDO ANTERIOR IDAAN

Importe en B/.

14.52  
5.50  
2.00  
107.94

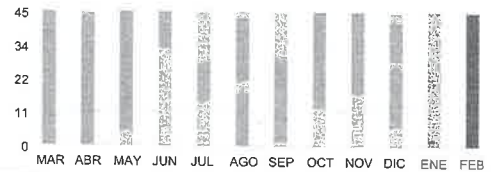

DATOS DE LA DEUDA IDAAN

Mes Corriente	30 Días	60 Días	90 Días	120 Días o Más
22.02	22.02	22.02	22.02	41.88

TOTAL FACTURACIÓN IDAAN B/.

129.96

SU ULTIMO PAGO FUE EL 10-SEP-2019 POR LA SUMA DE 64.06

SU CUENTA ESTA EN SITUACION DE CORTE

Estimado Cliente: Verifique la fecha de vencimiento de su factura para que pueda pagar a tiempo y evitar los recargos y el corte del suministro. Recuerde que conociendo su número de cliente puede pagar directamente en las cajas de nuestras Agencias y con su factura del mes corriente cancelar en cualquiera de nuestros Agentes Comisionistas: Teleread (Banca en líneas-Cajeros Automaticos ATM), Caja de Ahorros, Supermercados el Rey, Epago Int. Wester Union, Paga Todo

No. De Cliente: 237343 No. De Factura: 80635327 Sr(a) JINYANG ZHONG Y OTRO

SALDO A PAGAR IDAAN B/.

129.96

PARA USO DE LA OFICINA DE COBROS



FAC000023734328063532700000012996

PAGAR ANTES DEL 16 DE MARZO DEL 2020

8000 05 13506

No. DE CLIENTE: 237343

EMPRESA DE ASEO / FACTURA POR SERVICIOS DE ASEO

MES: FEBRERO 2020

Sr(a): JINYANG ZHONG Y OTRO  
Dirección: VIA CINCUENTENARIO 9

FACTURACIÓN TERCEROS

TASA DE ASEO - DIMAJD  
SALDO ANTERIOR ASEO

Importe en B/.

15.00  
75.00

DATOS DE LA DEUDA ASEO

Mes Corriente	30 Días	60 Días	90 Días	120 Días o Más
15.00	15.00	15.00	15.00	30.00

TOTAL FACTURACIÓN TERCEROS B/.

90.00

CUALQUIER ACLARACIÓN, ACUDA A LA OFICINA DE ASEO CORRESPONDIENTE

Fecha de Emisión: 14-Feb-2020  
Fecha de Vencimiento: 16 DE MARZO DEL 2020  
No. DE CLIENTE: 237343 Sr(a): JINYANG ZHONG Y OTRO

PARA USO DE LA OFICINA DE COBROS

SALDO A PAGAR ASEO B/.

90.00



ASE000023734325038501400000009000

DIRECCION REGIONAL DE PANAMA METROPOLITANA  
SECCIÓN DE EVALUACIÓN DE ESTUDIOS DE IMPACTO AMBIENTAL  
DOCUMENTO DIGITAL (CD)

PROYECTO:	"CONSTRUCCIÓN DE EDIFICIO PARA LOCAL COMERCIAL"
PROMOTOR:	JINHUI ZHONG Y JINYANG ZHONG

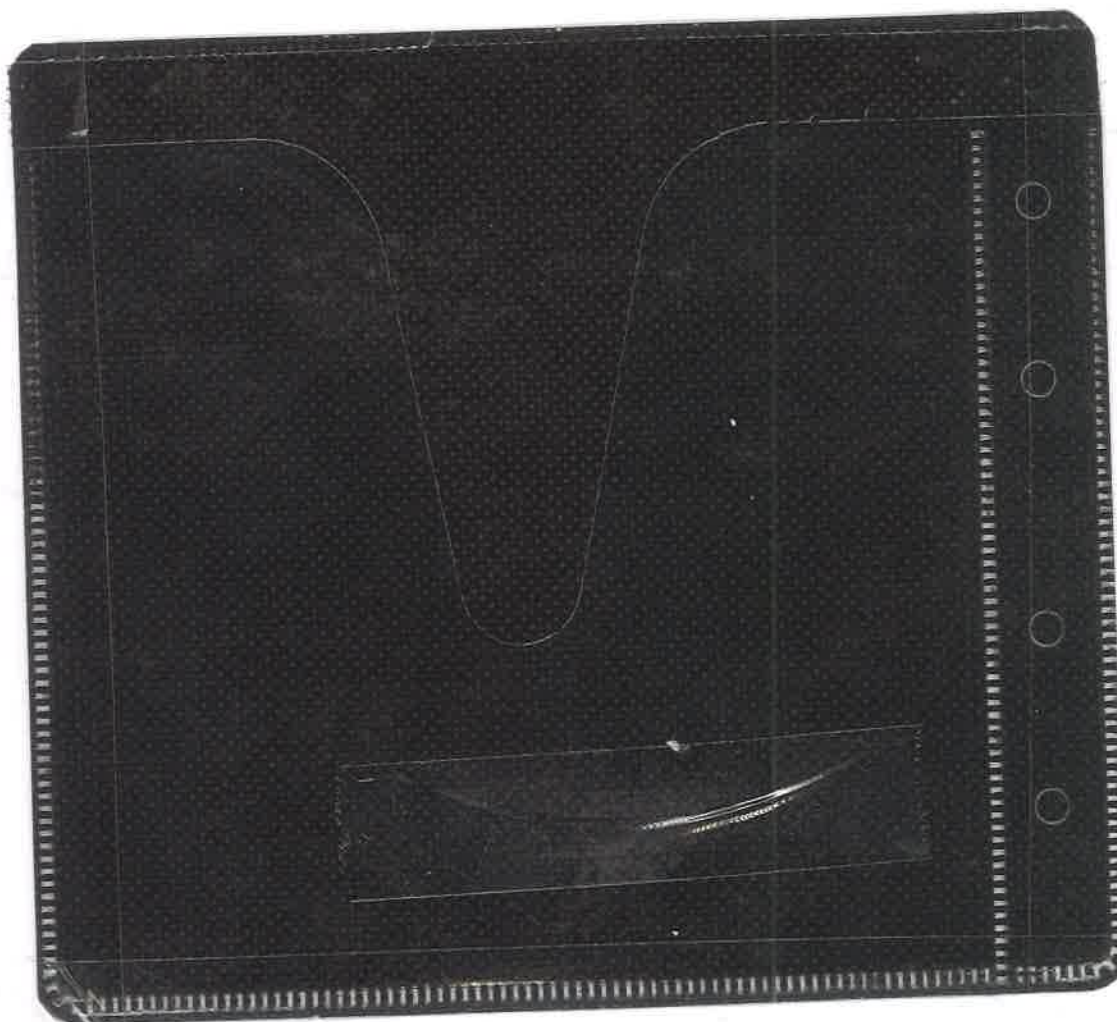

VERIFICACIÓN DE REGISTRO PARA CONSULTORES - PERSONA NATURAL

Consultor Natural (Nombre)	Registro de Inscripción	Último Registro de Actualización	ESTADO DE REGISTRO		
			Actualizado	No Actualizado	Inhabilitado
VERGARA HURTADO NADYURI YANISELA	DEIA-IRC-098-2021				
BRISPULO HERNANDEZ	IAR-038-199				
ESTUDIO DE IMPACTO AMBIENTAL PRESENTADO:					
Nombre del Estudio de Impacto Ambiental: "CONSTRUCCION DE EDIFICIO PARA LOCAL COMERCIAL"				Categoría: 1	
PROMOTOR					
Promotora: JINHUI ZHONG y JINYANG ZHONG					
REPRESENTANTE LEGAL DE LA EMPRESA					
Nombre: JINHUI ZHONG JINYANG ZHONG				N-21-812 E-8-87560	

Departamento de Gestión de Impacto Ambiental  
Gestor de Impacto Ambiental (Responsable de la Verificación)

Nombre	
Firma	
Fecha de Verificación	

Departamento de Evaluación de Estudios de Impacto Ambiental  
Evaluador de Estudios de Impacto Ambiental (Solicitante de la verificación)

Nombre	FLOR RIOS
Firma	
Fecha de Verificación	28 DE FEBRERO DE 2024

DIRECCION REGIONAL DE PANAMÁ METROPOLITANA  
SECCION DE EVALUACIÓN DE IMPACTO AMBIENTAL  
FORMULARIO EIA-001

RECEPCIÓN DE ESTUDIO DE IMPACTO AMBIENTAL

PROYECTO: Construcción de Edificio para local Comercial  
PROMOTOR: Jinhui Zhong y Jinyang Zhong  
CATEGORÍA: I  
FECHA DE RECEPCIÓN: DÍA 28 MES: febrero AÑO: 2025

DOCUMENTOS		SI	NO	OBSERVACIÓN
1	UN (1) ORIGINAL IMPRESO DEL ESTUDIO DE IMPACTO AMBIENTAL.	✓		
2	DOS (2) COPIAS EN FORMATO DIGITAL DEL ESTUDIO DE IMPACTO AMBIENTAL.	✓		
3.	SOLICITUD DE EVALUACIÓN DEL ESTUDIO DE IMPACTO AMBIENTAL NOTARIADA Y EN PAPEL SIMPLE 8 ½ X 13 o 14	✓		
4	CERTIFICADO DE REGISTRO PÚBLICO ORIGINAL DE EXISTENCIA DE LA PROPIEDAD DE LAS FINCA (S), TERRENOS, ETC, DONDE SE DESARROLLARÁ EL PROYECTO, CON UNA VIGENCIA NO MAYOR DE SEIS (6) MESES.	✓		
4.1	DOCUMENTOS QUE VALIDEN LA TENENCIA DEL PREDIO, ANUENCIAS, AUTORIZACIONES Y CONTRATOS. (EN CASO QUE EL TITULAR DEL DERECHO DE PROPIEDAD DE LA(S) FINCA (S) SEA DISTINTO QUE EL PROMOTOR).	✓		
5	CERTIFICADO DE PAGO PAZ Y SALVO A NOMBRE DEL PROMOTOR EXPEDIDO POR EL MINISTERIO DE AMBIENTE, VIGENTE.	✓		
6	RECIBO DE COBRO ORIGINAL EN CONCEPTO PAGO DE EVALUACIÓN DEL ESTUDIO DE IMPACTO AMBIENTAL, PARA LA CATEGORÍA I. (B/. 350.00). (RESOLUCIÓN No. 0333-2000 DE 23 DE NOVIEMBRE DE 2000.)	✓		
7	FOTOCOPIA DE CÉDULA DE IDENTIDAD AUTENTICADA DEL PROMOTOR DEL PROYECTO. (PERSONA NATURAL O JURÍDICA).	✓		
8	CERTIFICADO ORIGINAL DE EXISTENCIA DE LA EMPRESA PROMOTORA, EXPEDIDO POR EL REGISTRO PÚBLICO (EN CASO DE TRATARSE DE PERSONA JURÍDICA), CON UNA VIGENCIA NO MAYOR A TRES (3) MESES.	✓		
9	ESTUDIO DE IMPACTO AMBIENTAL ORDENADO, MANTIENE LA INTEGRIDAD DEL DOCUMENTO YA SEA ENGARGOLADO U ORGANIZADO EN CARPETAS DE ANILLAS AL MOMENTO DE LA ENTREGA.	✓		
10	PLANOS, FOTOGRAFÍAS IMÁGENES, ENTRE OTROS ESTÁN LEGIBLES, DOBLADOS Y CON SU RESPECTIVA NUMERACIÓN.	✓		
11	FIRMAS NOTARIADAS DE CONSULTORES AMBIENTALES INCRITOS, ACTUALIZADOS Y HABILITADOS.	✓		
12	COPIA RESOLUCIÓN DE INSCRIPCIÓN O ACTUALIZACIÓN DEL REGISTRO DE CONSULTORES.	✓		

Entregado por:

Recibido por: (Ministerio de Ambiente)

Nombre: Gilberto Jiménez

Técnico: [Firma]

Cédula: 8-521-1605

Firma: [Firma]

DIRECCION REGIONAL DE PANAMÁ METROPOLITANA  
SECCION DE EVALUACIÓN DE IMPACTO AMBIENTAL  
RECEPCIÓN DE ESTUDIO DE IMPACTO AMBIENTAL  
FORMULARIO EIA-001

PROYECTO: “CONSTRUCCIÓN DE EDIFICIO PARA LOCAL COMERCIAL”  
PROMOTOR: JINHUI ZHONG Y JINYANG ZHONG  
CATEGORÍA: I FECHA DE ENTRADA: 28 DE FEBRERO DE 2025.

DOCUMENTOS		SI	NO	OBSERVACIÓN
1	UN (1) ORIGINAL IMPRESO DEL ESTUDIO DE IMPACTO AMBIENTAL.	X		Sin observación
2	DOS (2) COPIAS EN FORMATO DIGITAL DEL ESTUDIO DE IMPACTO AMBIENTAL.	X		Sin observación
3.	SOLICITUD DE EVALUACIÓN DEL ESTUDIO DE IMPACTO AMBIENTAL NOTARIADA Y EN PAPEL SIMPLE 8 ½ X 13 o 14	X		Sin observación
4	CERTIFICADO DE REGISTRO PÚBLICO ORIGINAL DE EXISTENCIA DE LA PROPIEDAD DE LAS FINCA (S), TERRENOS, ETC, DONDE SE DESARROLLARÁ EL PROYECTO, CON UNA VIGENCIA NO MAYOR DE SEIS (6) MESES.	X		Sin observación
4.1	DOCUMENTOS QUE VALIDEN LA TENENCIA DEL PREDIO, ANUENCIAS, AUTORIZACIONES Y CONTRATOS. (EN CASO QUE EL TITULAR DEL DERECHO DE PROPIEDAD DE LA(S) FINCA (S) SEA DISTINTO QUE EL PROMOTOR).	X		Sin observación
5	CERTIFICADO DE PAGO PAZ Y SALVO A NOMBRE DEL PROMOTOR EXPEDIDO POR EL MINISTERIO DE AMBIENTE, VIGENTE.	X		Sin observación
6	RECIBO DE COBRO ORIGINAL EN CONCEPTO PAGO DE EVALUACIÓN DEL ESTUDIO DE IMPACTO AMBIENTAL, PARA LA CATEGORÍA I. (B/. 350.00). (RESOLUCIÓN No. 0333-2000 DE 23 DE NOVIEMBRE DE 2000.)	X		Sin observación
7	FOTOCOPIA DE CÉDULA DE IDENTIDAD AUTENTICADA DEL PROMOTOR DEL PROYECTO. (PERSONA NATURAL O JURÍDICA).	X		Sin observación
8	CERTIFICADO ORIGINAL DE EXISTENCIA DE LA EMPRESA PROMOTORA, EXPEDIDO POR EL REGISTRO PÚBLICO (EN CASO DE TRATARSE DE PERSONA JURÍDICA), CON UNA VIGENCIA NO MAYOR A TRES (3) MESES.	X		Sin observación
9	ESTUDIO DE IMPACTO AMBIENTAL ORDENADO, MANTIENE LA INTEGRIDAD DEL DOCUMENTO YA SEA ENGARGOLADO U ORGANIZADO EN CARPETAS DE ANILLAS AL MOMENTO DE LA ENTREGA.	X		Sin observación
10	PLANOS, FOTOGRAFÍAS IMÁGENES, ENTRE OTROS ESTÁN LEGIBLES, DOBLADOS Y CON SU RESPECTIVA NUMERACIÓN.	X		Sin observación
11	FIRMAS NOTARIADAS DE CONSULTORES AMBIENTALES INCRITOS, ACTUALIZADOS Y HABILITADOS.	X		Sin observación
12	COPIA RESOLUCIÓN DE INSCRIPCIÓN O ACTUALIZACIÓN DEL REGISTRO DE CONSULTORES.	-	-	Sin observación

Entregado por:  
JINHUI ZHONG Y JINYANG ZHONG

Recibido por: (Ministerio de Ambiente)  
Técnico: MAYSIRIS MENCHACA

16

MINISTERIO DE AMBIENTE

DIRECCIÓN REGIONAL PANAMA METROPOLITANA  
SECCION DE EVALUACIÓN DE IMPACTO AMBIENTAL  
FORMATO FA-003

CONTENIDOS MÍNIMOS DE LOS ESTUDIOS DE IMPACTO AMBIENTAL CATEGORIA I  
Artículo 25. DECRETO EJECUTIVO No. 1 DE 1 DE MARZO DE 2023.  
Modificado por el Artículo 6. DECRETO EJECUTIVO No. 2 DE 27 DE MARZO DE 2024

PROYECTO: “CONSTRUCCIÓN DE EDIFICIO PARA LOCAL COMERCIAL”  
PROMOTOR: JINHUI ZHONG Y JINYANG ZHONG  
Nº DE EXPEDIENTE: DRPM-IF-032-2025  
FECHA DE ENTRADA: 28 DE FEBRERO DE 2025

REALIZADO POR (CONSULTORES):

		SI	NO	OBSERVACIONES
1.0	INDICE.	✓		
2.0.	RESUMEN EJECUTIVO.	✓		
2.1.	Datos generales del promotor, que incluya: a) Nombre del Promotor, b) En caso de ser persona jurídica el nombre del representante legal c) Persona a contactar; d) Domicilio o sitio en donde se reciben notificaciones profesionales o personales, con la indicación del número de casa o de apartamento, nombre del edificio, urbanización, calle o avenida, corregimiento, distrito y provincia. e) Números de teléfonos; f) Correo electrónico; g) Página Web; h) Nombre y registro del Consultor.	✓		
2.2.	Descripción de la actividad, obra o proyecto; ubicación, propiedad (es) donde se desarrollará y monto de inversión.	✓		
2.3.	Síntesis de las características físicas, biológicas y sociales del área de influencia de la actividad, obra o proyecto.	✓		
2.4.	Síntesis de los impactos ambientales y sociales más relevantes, generados por la actividad, obra o proyecto, con las medidas de mitigación, seguimiento, vigilancia y control.	✓		
3.0.	INTRODUCCIÓN.	✓		
3.1.	Importancia y alcance de la actividad, obra o proyecto que se propone realizar.	✓		
4.0.	DESCRIPCIÓN DEL PROYECTO, OBRA O ACTIVIDAD	✓		
4.1.	Objetivo de la actividad, obra o proyecto y su justificación.	✓		
4.2.	Mapa a escala que permita visualizar la ubicación geográfica de la actividad, obra o proyecto, y su polígono, según lo exigido por el Ministerio de Ambiente.	✓		
4.2.1	Coordenadas UTM del polígono de la actividad, obra o proyecto y de todos sus componentes. Estos datos deben ser presentados según lo exigido por el Ministerio de Ambiente.	✓		

4.3.	Descripción de las fases de la actividad, obra o proyecto.	✓		
4.3.1.	Planificación.	✓		
4.3.2.	Ejecución	✓		
4.3.2.1.	Construcción, detallando las actividades que se darán en esta fase, incluyendo infraestructuras a desarrollar, equipos a utilizar, mano de obra (empleos directos e indirectos generados), insumos, servicios básicos requeridos (agua, energía, vías de acceso, transporte público, otros).	✓		
4.3.2.2.	Operación, detallando las actividades que se darán en esta fase, incluyendo infraestructuras a desarrollar, equipos a utilizar, mano obra (empleos directos e indirectos generados), insumos, servicios básicos requeridos (agua, energía, vías de acceso, transporte público, otros).	✓		
4.3.3.	Cierre de la actividad, obra o proyecto.	✓		
4.3.4.	Cronograma y tiempo de desarrollo de las actividades en cada una de las fases.	✓		
4.5.	Manejo y Disposición de desechos y residuos en todas las fases.	✓		
4.5.1.	Sólidos.	✓		
4.5.2.	Líquidos.	✓		
4.5.3.	Gaseosos.	✓		
4.5.4.	Peligrosos	✓		
4.6.	Uso de suelo o esquema de ordenamiento territorial (EOT) y plano de anteproyecto vigente, aprobado por la autoridad competente para el área propuesta a desarrollar. De no contar con el uso de suelo o EOT. Ver artículo 9 que modifica el artículo 31.	✓		
4.7	Monto global de la inversión.	✓		
4.8.	Legislación, normas técnicas e instrumentos de gestión ambiental aplicables y su relación con la actividad, obra o proyecto.	✓		
5.0.	<b>DESCRIPCIÓN DEL AMBIENTE FÍSICO</b>	✓		
5.3.	Caracterización del suelo del sitio de la actividad, obra o proyecto.	✓		
5.3.1.	Caracterización del área costera marina.	✓		
5.3.2.	La descripción del uso del suelo.	✓		
5.3.4	Uso Actual de la tierra en sitios colindantes al área de la actividad, obra o proyecto.	✓		
5.4.	Identificación de los sitios propensos a erosión y deslizamiento.	✓		
5.5.	Descripción de la Topografía actual versus la topografía esperada, y perfiles de corte y relleno.	✓		
5.5.1.	Plano topográfico del área del proyecto, obra	✓		

	o actividad a desarrollar y sus componentes, a una escala que permita su visualización.			
5.6	Hidrología.	✓		
5.6.1.	Calidad de aguas superficiales.	✓		
5.6.2.	Estudio Hidrológico.	✓		
5.6.2.1	Caudales (máximo, mínimo y promedio anual).	✓		
5.6.2.3.	Plano del polígono del proyecto, identificando los cuerpos hídricos existentes (lagos, ríos, quebradas y ojos de agua) y establecer de acuerdo al ancho del cauce, el margen de protección conforme a la legislación correspondiente.	✓		
5.7.	Calidad de aire.	✓		
5.7.1.	Ruido.	✓		
5.7.3.	Olores Molestos	✓		
5.8.	Aspectos Climáticos	✓		
5.8.1.	Descripción general de aspectos climáticos: precipitación, temperatura, humedad, presión atmosférica.	✓		
6.0.	<b>DESCRIPCION DEL AMBIENTE BIOLOGICO.</b>	✓		
6.1.	Caracterización de la Flora.	✓		
6.1.1.	Identificación y Caracterización de formaciones vegetales con sus estratos, e incluir especies exóticas, amenazadas, endémicas y en peligro de extinción.	✓		
6.1.2.	Inventario forestal (aplicar técnicas forestales reconocidas por Ministerio de Ambiente e incluir información de las especies exóticas, amenazadas, endémicas y en peligro de extinción) que se ubiquen en el sitio.	✓		
6.1.3.	Mapa de cobertura vegetal y uso de suelo a una escala que permita su visualización, según requisitos exigidos por el Ministerio de Ambiente.	✓		
6.2.	Características de la Fauna.	✓		
6.2.1.	Descripción de la metodología utilizada para la caracterización de la fauna, puntos y esfuerzo de muestreo georreferenciados y bibliografía.	✓		
6.2.2.	Inventario de especies del área de influencia, e identificación de aquellas que se encuentren enlistadas a causa de su estado de conservación.	✓		
7.0.	<b>DESCRIPCION DEL AMBIENTE SOCIOECONOMICO.</b>	✓		
7.1.	Descripción del ambiente socioeconómico general en el área de influencia de la actividad, obra o proyecto.	✓		
7.1.1.	Indicadores demográficos: Población (cantidad, distribución por sexo y edad, tasa de crecimiento, distribución étnica y cultural), migraciones, entre otros.	✓		
7.2.	Percepción local sobre la actividad, obra o proyecto, a través del Plan de participación ciudadana.	✓		
7..	Prospección arqueológica en el área de influencia de la actividad, obra o proyecto.	✓		

19

7.3.	Descripción de los tipos de paisaje en el área de influencia de la actividad, obra o proyecto, de acuerdo a los parámetros establecidos en la normativa del Ministerio de Cultura.	✓		
7.4.	Descripción de los tipos de paisaje en el área de influencia de la actividad, obra o proyecto.	✓		
8.0.	<b>IDENTIFICACIÓN, VALORACIÓN DE RIESGOS E IMPACTOS AMBIENTALES, SOCIOECONÓMICOS, Y CATEGORIZACIÓN DEL ESTUDIO DE IMPACTO AMBIENTAL</b>	✓		
8.1.	Análisis de la línea base actual (físico, biológico y socioeconómico) en comparación con las transformaciones que generara la actividad, obra o proyecto en el área de influencia, detallando las acciones que conlleva en cada una de sus fases.	✓		
8.2.	Analizar los criterios de protección ambiental, determinando los efectos, características o circunstancias que presentará o generará la actividad, obra o proyecto en cada una de sus fases, sobre el área de influencia.	✓		
8.3.	Identificación de los impactos ambientales y socioeconómicos de la actividad, obra o proyecto, en cada una de sus fases; para lo cual debe utilizar el resultado del análisis realizado a los criterios de protección ambiental.	✓		
8.4.	Valorización de los impactos ambientales y socioeconómicos, a través de metodologías reconocidas (cualitativa y cuantitativa), que incluya sin limitarse a ello: carácter, intensidad, extensión del área, duración, reversibilidad, recuperabilidad, acumulación, sinergia, entre otros. Y en base a un análisis, justificar los valores asignados a cada uno de los parámetros antes mencionados, los cuales determinaran la significancia de los impactos.	✓		
8.5.	Justificación de la categoría del Estudio de Impacto Ambiental propuesta, en función al análisis de los puntos 8.1 a 8.4.	✓		
8.6.	Identificar y valorizar los posibles riesgos al ambiente, que puede generar la actividad, obra o proyecto, en cada una de sus fases.	✓		
9.0	<b>PLAN DE MANEJO AMBIENTAL</b>	✓		
9.1.	Descripción de las medidas específicas a implementar para evitar, reducir, corregir, compensar o controlar, a cada impacto ambiental y socioeconómico, aplicable a cada una de las fases de la actividad, obra o proyecto.	✓		
9.1.1	Cronograma de ejecución.	✓		
9.1.2	Programa de Monitoreo Ambiental.	✓		
9.3.	Plan de prevención de Riesgos Ambientales.	✓		
9.6.	Plan de Contingencia.	✓		
9.7.	Plan de Cierre.	✓		
9.9.	Costos de la Gestión Ambiental.	✓		
11.0.	<b>LISTA DE PROFESIONALES QUE PARTICIPARON EN LA ELABORACIÓN DEL ESTUDIO DE</b>	✓		

	<b>IMPACTO AMBIENTAL.</b>			
11.1.	Lista de nombres, número de cédula, firmas originales y registro de los Consultores debidamente notariadas, identificando el componente que elaboró como especialista.	✓		
11.2.	Lista de nombres, , número de cédula y firmas de los profesionales de apoyo debidamente notariadas, identificando el componente que elaboró como especialista e incluir copia simple de cédula.	✓		
12.0.	<b>CONCLUSIONES RECOMENDACIONES</b> Y	✓		
13.0.	<b>BIBLIOGRAFÍA</b>	✓		
14.0.	<b>ANEXOS</b>	✓		
14.1.	Copia de la solicitud de evaluación de impacto ambiental. Copia de cédula del promotor	✓		
14.2.	Copia del Paz y Salvo, y Copia de recibo de pago para los trámites de evaluación emitido por el Ministerio de Ambiente	✓		
14.3	Copia del certificado de existencia de persona jurídica.	✓		
14.4	Copia del certificado de propiedad (es) donde se desarrollará la actividad, obra o proyecto, con una vigencia no mayor de seis (6) meses, o documento emitido por la Autoridad Nacional de Administración de Tierras (ANATI) que valide la tenencia del predio.	✓		
14.4.1.	En caso de que el promotor no sea propietario de la finca presentar copia de contratos, anuencias o autorizaciones de uso de finca, copia de cédula del propietario, para el desarrollo de la actividad, obra o proyecto.	✓		

	S I	NO	OBSERVACIÓN
SEGÚN TIPO DE PROYECTO, OBRA O ACTIVIDAD			
<b>PROYECTOS HIDROELECTRICOS</b> Certificación de conducencia remitida por la ASEP (copia autenticada).		✓	
<b>PROYECTOS EN ÁREAS PROTEGIDAS</b> Viabilidad por parte de Áreas protegidas (copia simple).		✓	
<b>PROYECTOS FORESTALES</b> Documento con el Plan de reforestación.		✓	
<b>PROYECTOS EN ÁREA DEL CORREDOR BIOLÓGICO</b> Análisis de compatibilidad.		✓	

21

DIRECCION REGIONAL DE PANAMA METROPOLITANA  
SECCIÓN DE EVALUACIÓN DE IMPACTO AMBIENTAL  
INFORME DE REVISIÓN DE CONTENIDOS MÍNIMOS DEL ESTUDIO DE  
IMPACTO AMBIENTAL CATEGORIA I, DRPM-SEIA-No. 017-2025  
FORMATO-SEIA-FA-007

FECHA DE INGRESO:	28 DE FEBRERO DE 2025
FECHA DE INFORME:	07 DE MARZO DE 2025
PROYECTO:	“CONSTRUCCIÓN DE EDIFICIO PARA LOCAL COMERCIAL”
CATEGORÍA:	I
PROMOTOR:	JINHUI ZHONG Y JINYANG ZHONG
CONSULTORES:	NADYURI YANISELA VERGARA HURTADO REGISTRO DEIA-IRC-098-2021 BRISPULO HERNANDEZ REGISTRO IAR-038-199
LOCALIZACIÓN:	CORREGIMIENTO DE SAN FRANCISCO, DISTRITO DE PANAMÁ, PROVINCIA DE PANAMÁ

BREVE DESCRIPCIÓN DEL PROYECTO:

Este proyecto consiste en la construcción de un edificio de una sola planta para la instalación de un local comercial que contará con dos (2) depósitos, baños, estacionamientos y sala de ventas, sobre una superficie de terreno de 413.53m<sup>2</sup>, a un costo de inversión de noventa mil balboas con 00/100 (B/.90,000.00).

**FUNDAMENTO DE DERECHO:** Texto Único de la Ley 41 de 1 de julio de 1998, Ley 8 de 25 de marzo de 2015, Decreto Ejecutivo No.1 de 1 de marzo de 2023, modificado con el Decreto Ejecutivo 2 de 27 de marzo de 2024 y demás normas concordantes y complementarias.

**VERIFICACION DE CONTENIDO:** Que conforme a lo establecido en el artículo 6 del Decreto Ejecutivo No. 2 del 27 de marzo de 2024 y lo establecido en los artículos 7, 8, 9,10, 11, 12,13 y 14 del Decreto Ejecutivo No. 2 del 27 de marzo de 2024, se procedió a verificar que el Estudio de Impacto Ambiental, cumpliera con los contenidos mínimos del citado reglamento.

Que luego de revisado el Listado de Impacto Ambiental, Categoría I, del proyecto denominado “**CONSTRUCCIÓN DE EDIFICIO PARA LOCAL COMERCIAL**” se detectó que el mismo cumple con los contenidos mínimos establecidos en los Artículos 6 del Decreto Ejecutivo No. 2 del 27 de marzo de 2024

**RECOMENDACIONES:** Por lo antes expuesto, se recomienda **ADMITIR** el Estudio de Impacto Ambiental Categoría I del proyecto denominado “**CONSTRUCCIÓN DE EDIFICIO PARA LOCAL COMERCIAL**”.

CONSEJO TÉCNICO NACIONAL  
DE AGRICULTURA  
MAYSIRIS Y. MENCHAGAA  
ING. EN MANEJO DE  
CUENCAS Y AMBIENTE  
IDONEIDAD 8,238-16  
**MAYSIRIS MENCHACA**  
Técnica Evaluador

CIENCIAS BIOLÓGICAS  
Jhoely S. Cuevas B.  
C.T. Idoneidad N° 1442  
**JHOELY CUEVAS**  
Jefa de la Sección Evaluación de Impacto Ambiental

**EDGAR R. NATERON N.**  
Director Regional, encargado



EN/JC/mm  
11. 2/3

CONSEJO TÉCNICO NACIONAL  
DE AGRICULTURA  
EDGAR R. NATERON N.  
ING. EN MANEJO DE  
CUENCAS Y AMBIENTE  
IDONEIDAD 3,454-08-100-22

REPÚBLICA DE PANAMÁ  
MINISTERIO DE AMBIENTE  
PROVEIDO DRPM-SEIA-017-2025  
FORMATO-SEIA-FA-008

EL SUSCRITO DIRECTOR REGIONAL DE PANAMÁ METROPOLITANA,  
ENCARGADO DEL MINISTERIO DE AMBIENTE, EN USO DE SUS FACULTADES  
LEGALES, Y

**CONSIDERANDO:**

Que el señor JINHUI ZHONG, varón con nacionalidad china portador con cedula de identidad personal No. N-21-812 y el señor JINYANG ZHONG varón con nacionalidad china portador con cedula de identidad personal No. No E-8-87560, personas naturales en calidad de promotor, presentó ante el Ministerio de Ambiente el Estudio de Impacto Ambiental, Categoría I, del proyecto denominado **“CONSTRUCCIÓN DE EDIFICIO PARA LOCAL COMERCIAL”**.

Que en cumplimiento de lo establecido en el artículo 23 de la Ley No. 41 del 1 de julio de 1998, en fecha 28 de febrero de 2025, el señor JINHUI ZHONG, varón con nacionalidad china portador con cedula de identidad personal No. N-21-812 y el señor JINYANG ZHONG varón con nacionalidad china portador con cedula de identidad personal No. No E-8-87560, personas naturales en calidad de promotor, presentó ante el Ministerio de Ambiente el Estudio de Impacto Ambiental, Categoría I, del proyecto denominado **“CONSTRUCCIÓN DE EDIFICIO PARA LOCAL COMERCIAL”** ubicado en el corregimiento de San Francisco, distrito de Panamá, provincia de Panamá, elaborado bajo la responsabilidad de la señora NADYURI YANISELA VERGARA HURTADO con REGISTRO DEIA-IRC-098-2021 y el señor BRISPULO HERNANDEZ REGISTRO IAR-038-199 personas naturales, debidamente inscritas en el Registro de Consultores Idóneos que lleva el Ministerio de Ambiente.

Que conforme a lo establecido en el artículo 60 del Título V del Capítulo II del Decreto Ejecutivo No.1 de 1 de marzo de 2023, se inició el procedimiento administrativo para la evaluación de Estudios de Impacto Ambiental (EsIA), Fase de admisión y se procedió a verificar que el Estudio de Impacto Ambiental, cumpliera con los contenidos mínimos establecido en el artículo 55 del citado reglamento; así como en los artículos 25 y 56 del Decreto Ejecutivo No. 2 de 27 de marzo de 2024, que modifica y adiciona disposiciones al Decreto Ejecutivo No. 1 de 01 de marzo de 2023.

Que luego de revisado el documento se evidenció que el mismo cumple con los contenidos mínimos establecidos en el artículo 25 del Título III del Capítulo III y lo establecido en los artículos 55 y 56 del Título V del Capítulo I de la revisión y procedimiento de evaluación de los Estudios de Impacto Ambiental del Decreto Ejecutivo No. 1 de 1 de marzo de 2023 y el Decreto Ejecutivo No. 2 de 27 de marzo de 2024, que modifica y adiciona disposiciones al Decreto Ejecutivo No. 1 de 01 de marzo de 2023.

Que luego de revisado el Registro de Consultores Ambientales se evidenció que los consultores se encuentran registrados y habilitados ante el Ministerio de Ambiente, para realizar Estudios de Impacto Ambiental.

23

Que el Informe de Revisión de los Contenidos Mínimos **DRPM-SEIA-No. 017-2025**, con fecha de 07 de marzo de 2025, recomienda **ADMITIR** la solicitud de evaluación del Estudio de Impacto Ambiental, Categoría I, del proyecto denominado **“CONSTRUCCIÓN DE EDIFICIO PARA LOCAL COMERCIAL”**, por considerar que el mismo, cumple con los contenidos mínimos.

QUE, DADAS LAS CONSIDERACIONES ANTES EXPUESTAS, EL SUSCRITO DIRECTOR REGIONAL DE PANAMÁ METROPOLITANA, ENCARGADO DEL MINISTERIO DE AMBIENTE

**RESUELVE:**

**ARTÍCULO 1: ADMITIR** la solicitud de evaluación del Estudio de Impacto Ambiental, categoría I, del proyecto denominado **“CONSTRUCCIÓN DE EDIFICIO PARA LOCAL COMERCIAL”** cuyo promotor es el señor **JINHUI ZHONG** y el señor **JINYANG ZHONG**.

**ARTÍCULO 2: ORDENAR** el inicio de la fase de Evaluación y Análisis del Estudio de Impacto Ambiental correspondiente.

**FUNDAMENTO DE DERECHO:** Texto Único de la Ley 41 de 1 de julio de 1998, Ley 8 de 25 de marzo de 2015, Decreto Ejecutivo No. 1 de 1 de marzo de 2023, Decreto Ejecutivo No. 2 de 27 de marzo de 2024, que modifica y adiciona disposiciones al Decreto Ejecutivo No. 1 de 01 de marzo de 2023 y demás normas concordantes y complementarias.

Dada en la ciudad de Panamá, a los siete (07) días, del mes de marzo del año dos mil veinticinco (2025).

CÚMPLASE,

  
**EDGAR R. NATERON N.**

Director Regional, encargado.

