

REPUBLICA DE PANAMA  
MINISTERIO DE AMBIENTE  
DIRECCIÓN DE EVALUACIÓN DE IMPACTO AMBIENTAL  
**NOTIFICADO POR ESCRITO**  
De \_\_\_\_\_  
Fecha: \_\_\_\_\_ Hora: \_\_\_\_\_  
Notificador: \_\_\_\_\_  
Retirado por: \_\_\_\_\_

MEMORANDO - DIAM - 0282 - 2025

PARA: GRACIELA PALACIOS  
Directora de Evaluación de Impacto Ambiental

DE:  **DIEGO E. FÁBREGA PERSCKY**  
Director de Información Ambiental

ASUNTO: Verificación de coordenadas del EsIA

FECHA: Panamá, 14 de marzo de 2025

REPUBLICA DE PANAMA  
MINISTERIO DE AMBIENTE  
DIRECCIÓN DE INFORMACIÓN AMBIENTAL  
RECIBIDO  
Por:   
Fecha: 18/03/2025  
Hora: 3:12pm

En atención al memorando DEEIA-0087-1002-2025, seguimiento del memorando DEEIA-0831-0412-2025, donde solicita la verificación de la ubicación del proyecto y la existencia de fuentes hídricas dentro del polígono, correspondiente al Estudio de Impacto Ambiental, categoría I, denominado “**MADEROS RESIDENCIAL**”, le informamos lo siguiente:

- Los datos enviados mediante el memorando DEEIA-0831-0412-2025 coinciden con los datos enviados mediante el memorando DEEIA-0087-1002-2025, por lo que el análisis de las variables se mantiene.

Variables	Descripción
Polígonos	Polígono general superficie: 2ha + 9,842.23 m <sup>2</sup>
	Polígono 2 superficie: 0ha + 1,368.86 m <sup>2</sup>
	Polígono 3 superficie: 0ha + 0,531.68 m <sup>2</sup>
	Monitoreo arqueológico superficie: 0ha + 2,668.93 m <sup>2</sup>
Puntos	Punto de monitoreo calidad de aire, punto de monitoreo de ruido
Cobertura Boscosa y Uso del Suelo, año 2021 - Polígono general	Bosque latifoliado mixto secundario, área poblada, pasto.
Cobertura Boscosa y Uso del Suelo, año 2021 - Polígono 2 superficial	Área poblada
Cobertura Boscosa y Uso del Suelo, año 2021 - Polígono 3 superficial	Pasto
Cobertura Boscosa y Uso del Suelo, año 2021 - Polígono 4 superficial	Pasto
División Política Administrativa	Provincia: Darién
	Distrito: Pinogana

  
GOBIERNO NACIONAL  
★ CON PASO FIRME ★

MINISTERIO DE  
AMBIENTE

	Corregimiento: Metetí
Capacidad Agrológica de los Suelos	Tipo: V
Sistema Nacional de Áreas Protegidas (SINAP)	Fuera del SINAP

Atentamente,

Adj.: Mapa

DEFP/aodg/ch/ym

CC: Departamento de Geomática



PROVINCIA DE DARIÉN, DISTRITO DE PINOGANA,  
CORREGIMIENTO DE METETÍ, VERIFICACIÓN DE  
COORDENADAS DEL PROYECTO "MADEROS RESIDENCIAL"

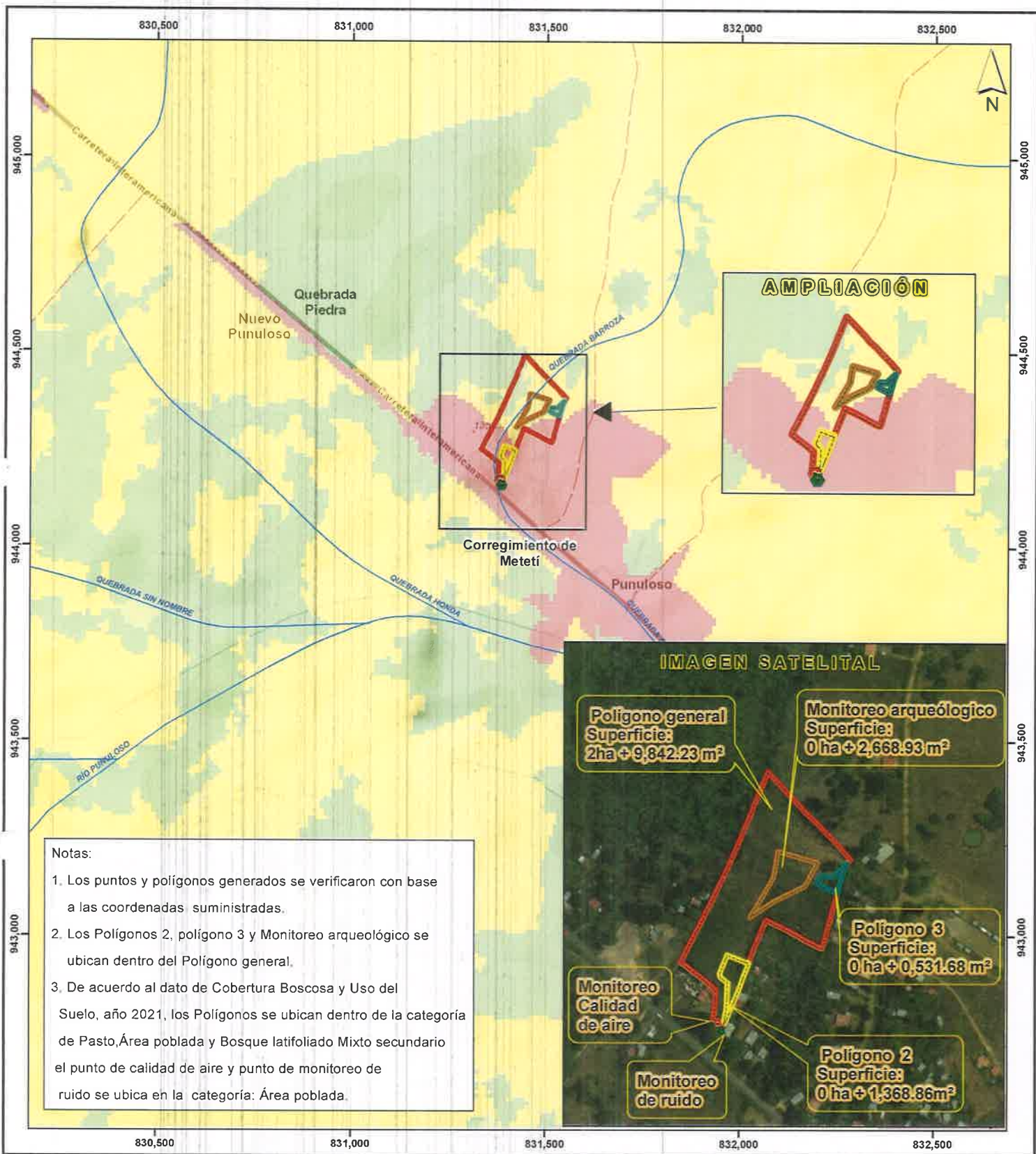

Escala 1:10,000

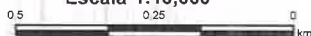

LEYENDA



- Monitoreo de ruido
- Monitoreo de Calidad de aire
- Red vial
- Ríos y quebradas
- Polígono3
- Polígono2
- Monitoreo arqueológico
- Polígono general
- Limites de corregimientos
- Limite de Capacidad Agrológica

- Cobertura Boscosa y Uso de Suelo 2021
- Bosque latifoliado mixto secundario
  - Infraestructura
  - Pasto
  - Rastrojo y vegetación arbustiva
  - Área poblada

Capacidad Agrológica

- No arable, con poco riesgo de erosión, pero con limitaciones, aptas para bosques y pastos.

Sistema de Referencia Espacial:  
Sistema Geodésico Mundial de 1984  
Proyección Universal Transversal de Mercator  
Zona 17 Norte

Ministerio de Ambiente  
Dirección de Información Ambiental  
Departamento de Geomática

Fuentes:  
- Instituto Nacional de Estadística y Censo  
- Ministerio de Ambiente  
- Imagen ESRI  
- Memorando DEEA-0087-1002-2025  
- Seguimiento DEEA-0831-0412-2024