



---

**DRPO-IF-016-2025/LOTIFICACIÓN VILLAS EL LAGO**

---

Desde Amarilis Tugri <atugri@miambiente.gob.pa>

Fecha Jue 20/02/2025 10:41

Para Jean Peñaloza <jpenaloza@miambiente.gob.pa>

CC Yohana Castillo Vargas <ycastillov@miambiente.gob.pa>

 2 archivos adjuntos (3 MB)

Mapa Jean Peñaloza.pdf; GEOMÁTICA-EIA-CAT I-0117-2025.pdf;

Verificación de coordenadas

Buen día, por este medio adjunto verificación de coordenada solicitadas.

por favor confirmar el recibido

saludos



**Amarilis Tugri** | Analista de Información Ambiental

Dirección de Información Ambiental

| | atugri@miambiente.gob.pa

Dirección: Calle Diego Domínguez, Edif. 804 Albrook,  
Ancón, Panamá, Rep. de Panamá

Página Web: [www.miambiente.gob.pa](http://www.miambiente.gob.pa) | Ubícanos en  
nuestro Mapa Web: <http://goo.gl/XOnIex> | Síguenos  
en



**Favor recordar su responsabilidad con el medio ambiente  
antes de imprimir este documento.**

Please remember your responsibility with the environment  
before printing this document.

DIRECCIÓN DE INFORMACIÓN AMBIENTAL  
Tel. 500-0855 – Ext. 6048/6811

GEOMÁTICA-EIA-CAT I-0121-2025

  
**DIEGO E. FÁBREGA PERSCKY**  
Director de Información Ambiental



De:

Fecha de solicitud: 14 de febrero de 2025

Proyecto: "Lotificación Villas del Lago"

Categoría: I

Provincia: Panamá Oeste

Distrito: San Carlos

Corregimiento: El Espino

Técnico Evaluador solicitante: Jean Peñaloza

Dirección Regional de: Panamá Oeste

**Observaciones (hallazgos o información que se debe aclarar):**

En respuesta a la solicitud del día 14 de febrero de 2025, vía correo electrónico, donde se solicita generar una cartografía que permita determinar la ubicación del proyecto de Estudio de Impacto Ambiental, categoría I, denominado **Lotificación Villas del Lago**, le informamos lo siguiente:

Con los datos proporcionados se generó un (1) polígono con una superficie (18ha+6,878 m<sup>2</sup>), el mismo se ubica fuera de los límites del Sistema Nacional de Áreas Protegidas (SINAP). Se hace la observación que se ubican dos quebradas denominadas Naranjal y los Pintos afluente del río principal Río Calabazo.

De acuerdo a la Cobertura Boscosa y Uso del Suelo, año 2021, se ubica en la categoría de "Área poblada, Bosque latifoliado mixto secundario, infraestructura y vegetación herbácea" y según la Capacidad Agrológica, se ubica en el tipo: IV – 100% (Arable, muy severas limitaciones en la selección de plantas, requiere un manejo muy cuidadoso o ambas cosas).

Técnico responsable: Amarilis Yudith Tugrí

Fecha de respuesta: Panamá, 20 de febrero de 2025

Adj; Mapa  
DEFP/aodgc/at

CC: Departamento de Geomática.



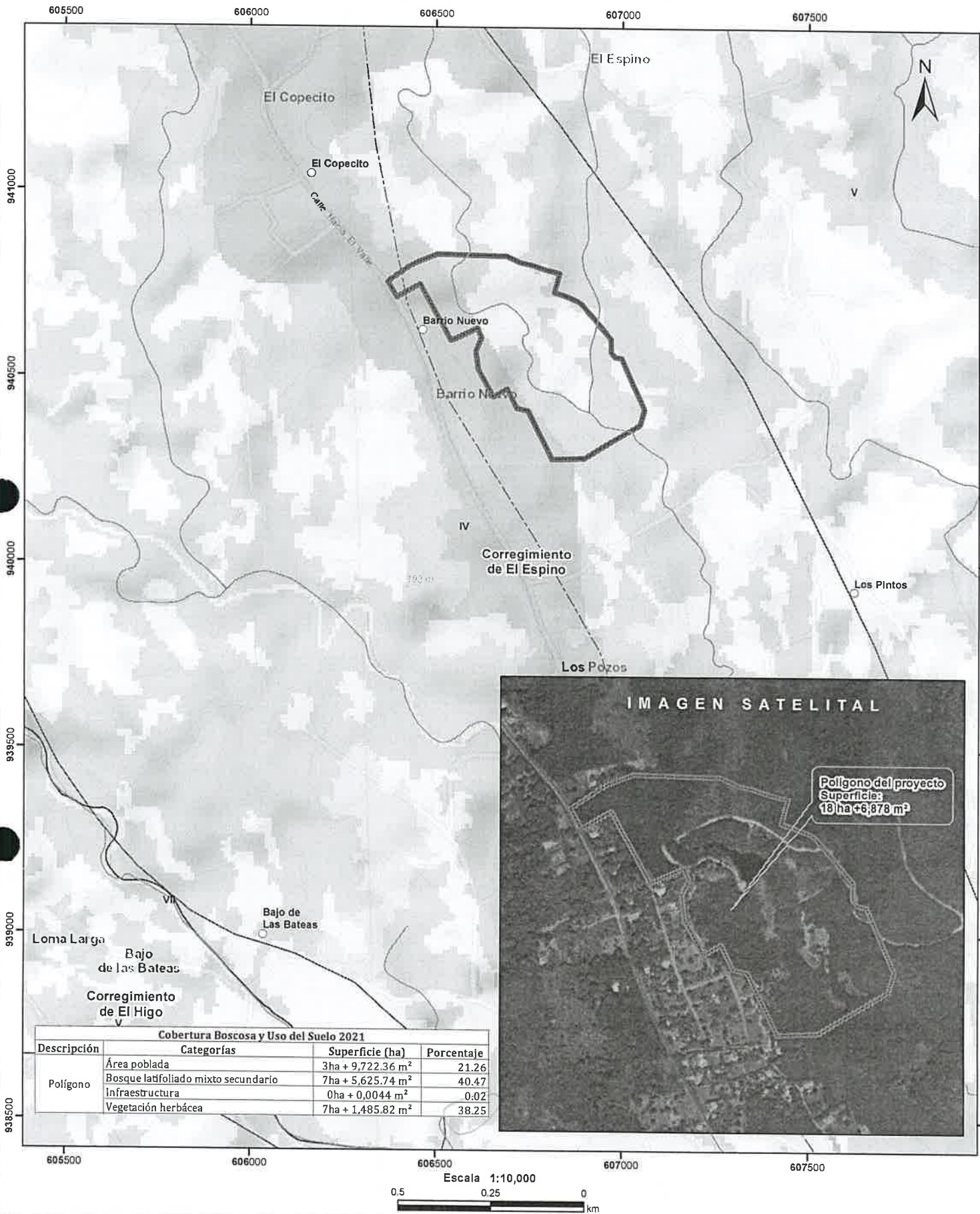

**Localización Nacional**

**LEYENDA**

- Lugares Poblados
- Drenaje
- - - Red Vial
- ▭ Polígono del proyecto
- ▭ Cuenca hidrográfica
- ▭ Límite de Corregimientos
- ▭ Límite de Capacidad Agrológica

**Cobertura Boscosa y Uso de Suelo 2021**

- ▭ Bosque latifoliado mixto secundario
- ▭ Infraestructura
- ▭ Páseo
- ▭ Rastrojo y vegetación arbustiva
- ▭ Superficie de agua
- ▭ Vegetación herbácea
- ▭ Área poblada

**Notas:**

1. El polígono del proyecto se dibujó en base a las coordenadas proporcionadas.
2. El proyecto se ubica fuera de los límites del SINAP.
3. El proyecto se ubica en la cuenca hidrográfica No. 138 (Ríos entre el Antón y el Caimito).

**Capacidad Agrológica**

IV Arable, muy severas limitaciones en la selección de plantas, requiere un manejo muy cuidadoso o ambas cosas.

**Sistema de Referencia Espacial:**  
Sistema Geodésico Mundial de 1984  
Proyección Universal Transversal de Mercator  
Zona 17 Norte

**Ministerio de Ambiente**  
Dirección de Información Ambiental  
Departamento de Geomática

**Fuente:**  
- Instituto Nacional de Estadística y Censo  
- Ministerio de Ambiente  
- Imagen ESR  
- Expediente: DRPQ-IF-004-2025