

MINISTERIO DE AMBIENTE  
DIRECCION DE EVALUACION Y ORDENAMIENTO AMBIENTAL

Verificación de Coordenadas

Nº Solicitud: 10  
Fecha de solicitud: 3/3/2017

Proyecto: INSTALACION Y OPERACIÓN DE PLANTA CONCRETERA

Categoría: 1 Expediente: \_\_\_\_\_

Provincia: COCLE  
Distrito: PENONOME

Corregimiento: RIO GRANDE

Técnico Evaluador solicitante: YESSICA MORAN  
Nivel Central: \_\_\_\_\_ Dirección Regional de: COCLÉ \_\_\_\_\_

Observaciones (hallazgos o información que se debe aclarar):

COORDENADAS TRANSFORMADAS A NAD 27  
\_\_\_\_\_  
\_\_\_\_\_  
\_\_\_\_\_  
\_\_\_\_\_  
\_\_\_\_\_  
\_\_\_\_\_  
\_\_\_\_\_  
\_\_\_\_\_  
\_\_\_\_\_

Procesado por: JESUS DIMAS MARTINEZ MORENO  
\_\_\_\_\_

Fecha de Entrega: 3/3/2017 \_\_\_\_\_

Nota: Se adjunta el mapa de ubicación del proyecto a este formulario

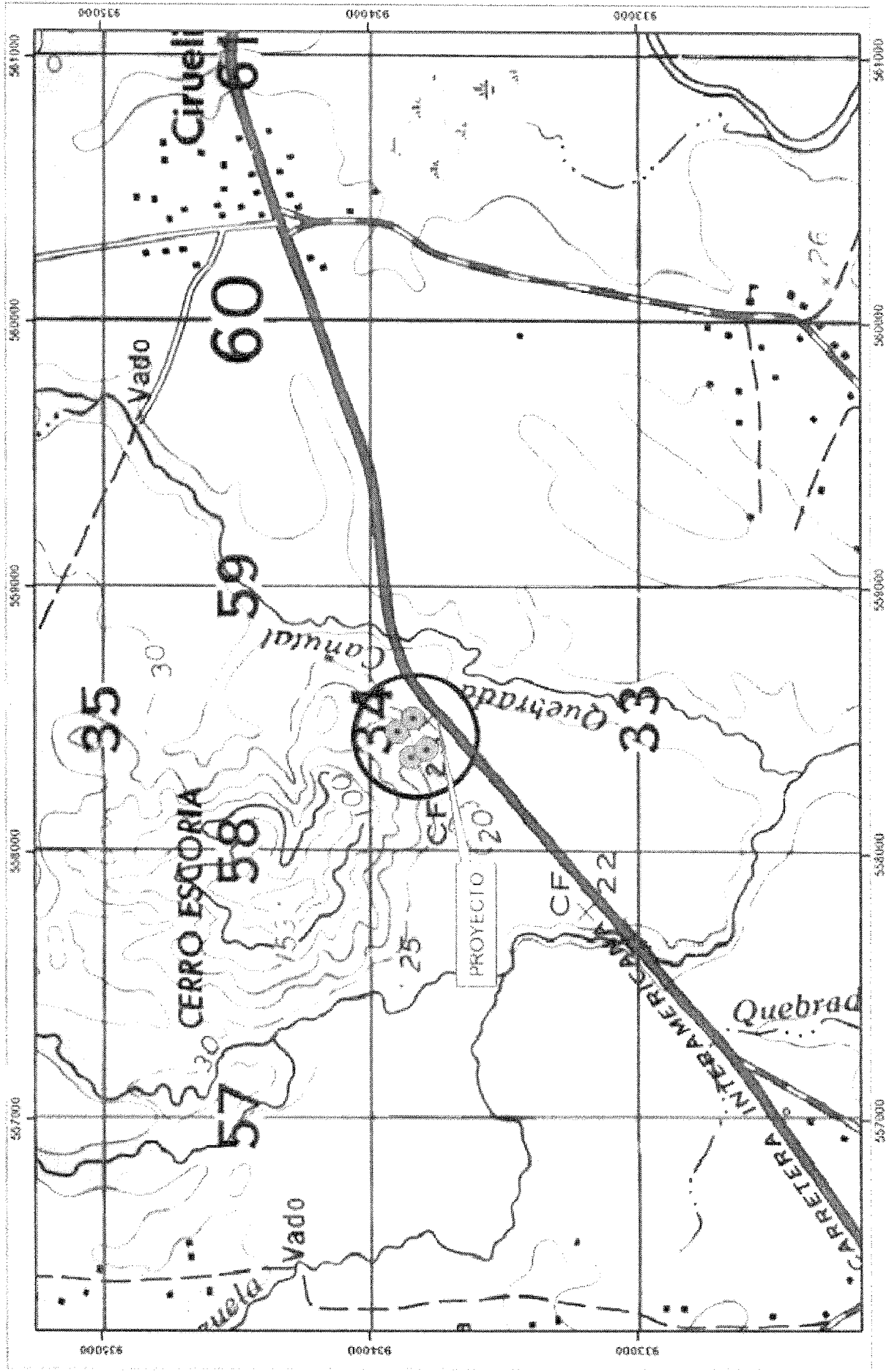

**ESCALA 1:20000**

ESTE MAPA FUE HECHO SOBRE LA BASE:  
Proyección: Universal de Mercator, Zona 17  
Datum: Horizontal, Data cartográfica: 1927  
Eje de: Gracia, 1866, Norte America  
Base: Mapa Topográfico Escala 1:50,000

**SÍMBOLOS**

COORDINADAS DEL PROYECTO

SOLICITUD N° 19 DEL 3 DE MARZO DEL 2017

ANEXO MAPA N° 14

**MINISTERIO DE AMBIENTE**  
**DIRECCION NACIONAL DE EVALUACION Y ORDENAMIENTO AMBIENTAL**

**INSTALACION Y OPERACION DE**  
**PLANATA CONCRETERA**

PROYECTO DE OCELA  
DISTRITO DE PERENOMIA  
CONDOMINIO DE RIO OCELA