

Los planos, dibujos y especificaciones técnicas son propiedad exclusiva del Arquitecto Alcibades A. Medina T. está prohibida expresamente su reproducción total o parcial, y no podrán ser utilizados por firma alguna y/o su personal sin consentimiento previo por escrito.

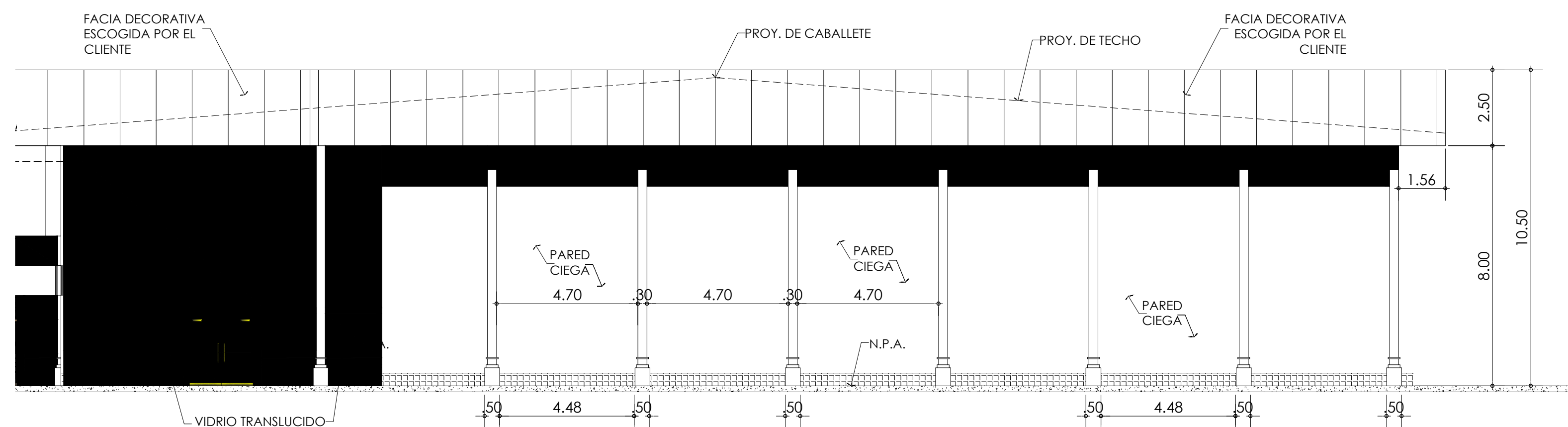

GILBERTO RODRIGUEZ
ARQUITECTO



FACHADA LATERAL FRONTAL DE SUPERMERCADO

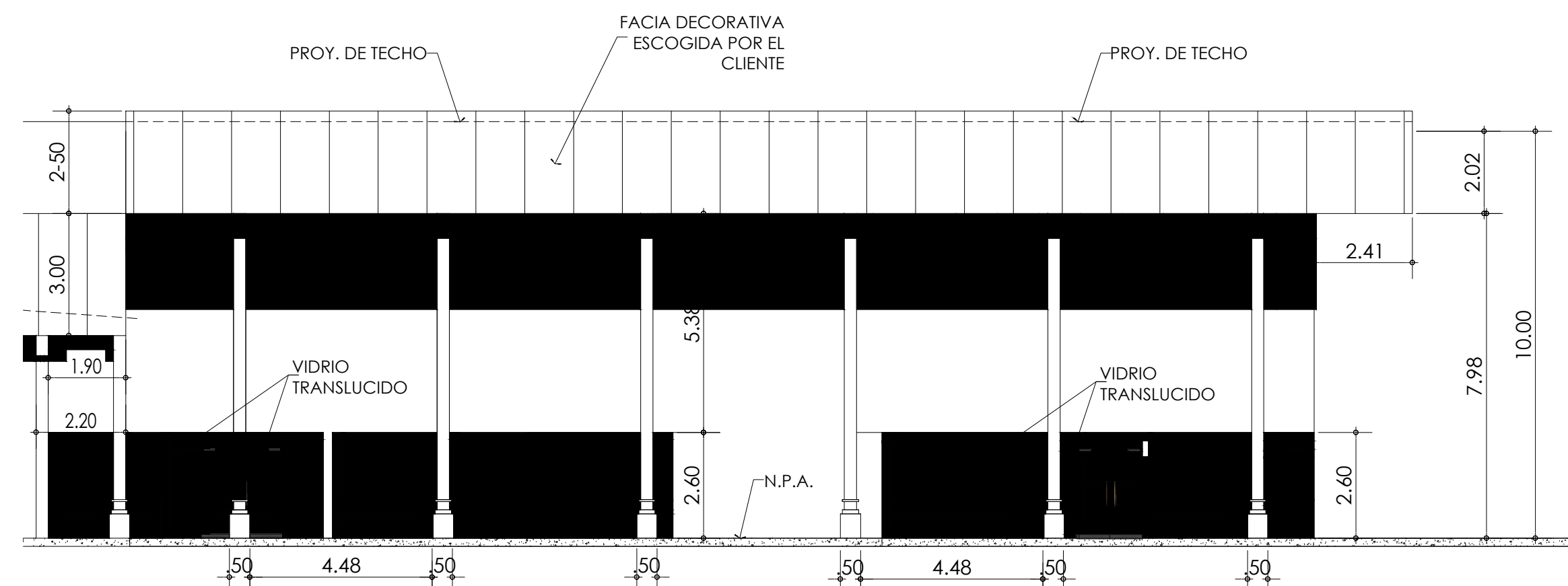

FACHADA LAT IZQ. DE SUPERMERCADO

FSCAI A 1-125

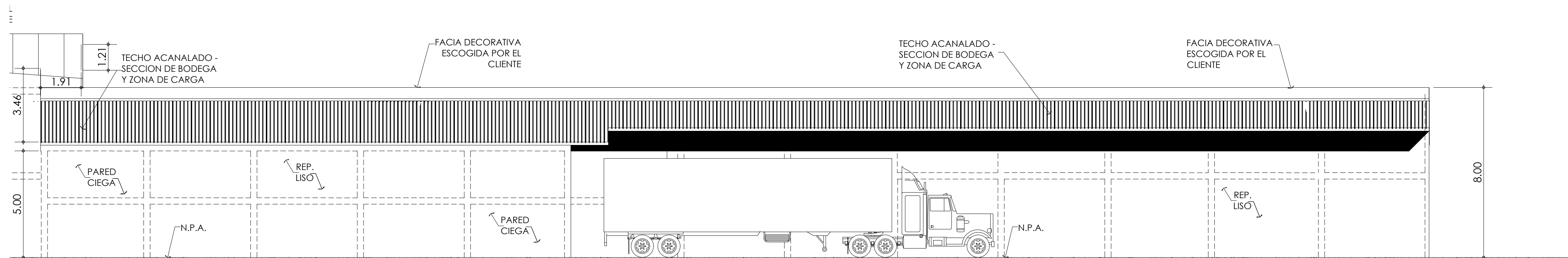

FACHADA POSTERIOR DE LOS LOCALES COMERCIALES

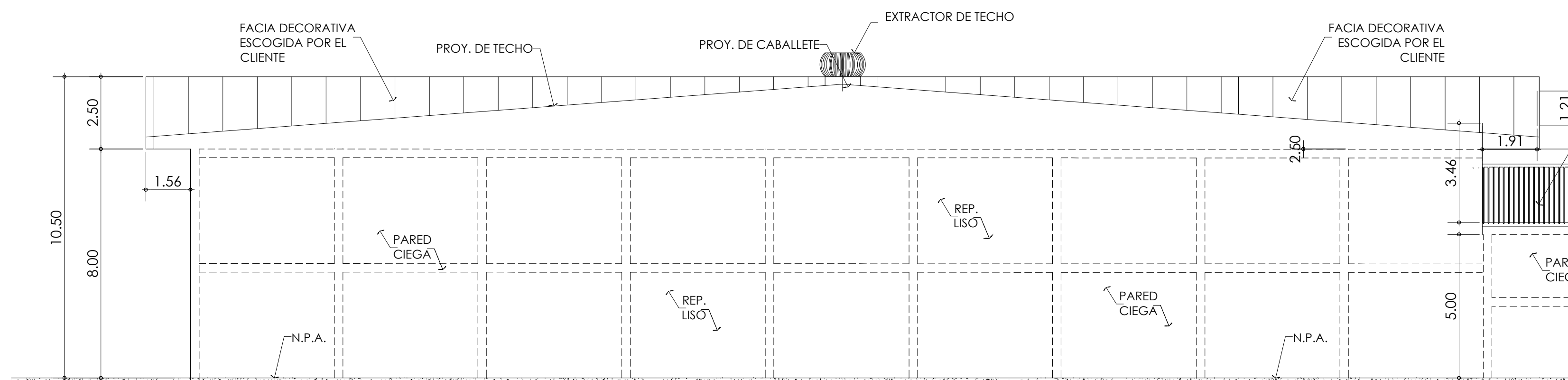

FACHADA LATERAL IZQUIERDA DEL DEPOSITO

PROYECTO:

ESTACION DE COMBUSTIBLE Y EDIFICIOS DE APARTAMENTOS

UBICADO LA CALLE JOSE AGUSTIN ARANGO Y LA ENTRADA DE SAN MARTIN, SECTOR ALTOS DE BUTUTE CORREGIMIENTO DE PACORA DISTRITO PANAMA, PROVINCIA PANAMA PROPIEDAD DE

DESARROLLO INMOBILIARIO
MARANTO S.A.

FIRMA:

DIRECTOR DE OBRAS Y CONSTRUCCIONES MUNICIPALES

FIRMA:

REP. LEGAL SHIAO YEE GUEI GUANG CED. N-19-839

DISEÑO:

PROPIETARIOS

CALCULO:

	DIBUJO:
--	---------

JULIETT FERGUSON

FECHA:

	ESCALA
--	--------

DICIEMBRE 2024

INDICADA

FACHADAS

AR-05

HOJA:

HOJA: DE