

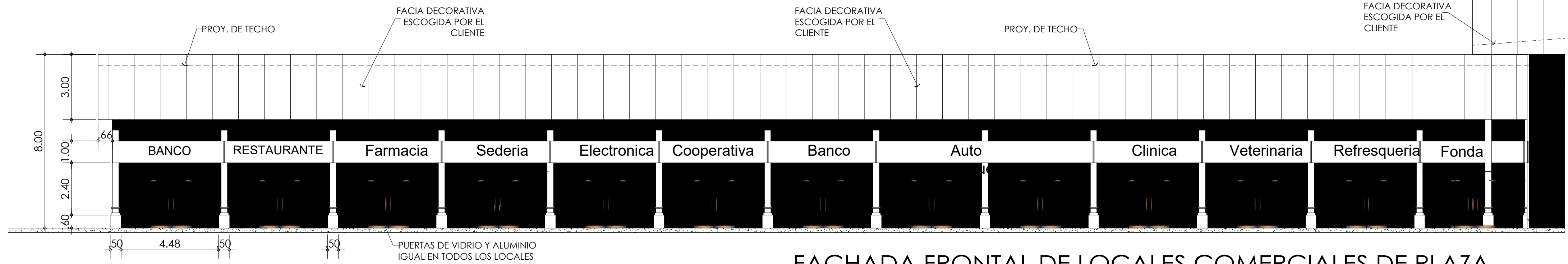

GILBERTO RODRIGUEZ
ARQUITECTO



FACHADA FRONTAL DE LOCALES COMERCIALES DE PLAZA

ESCALA 1:200

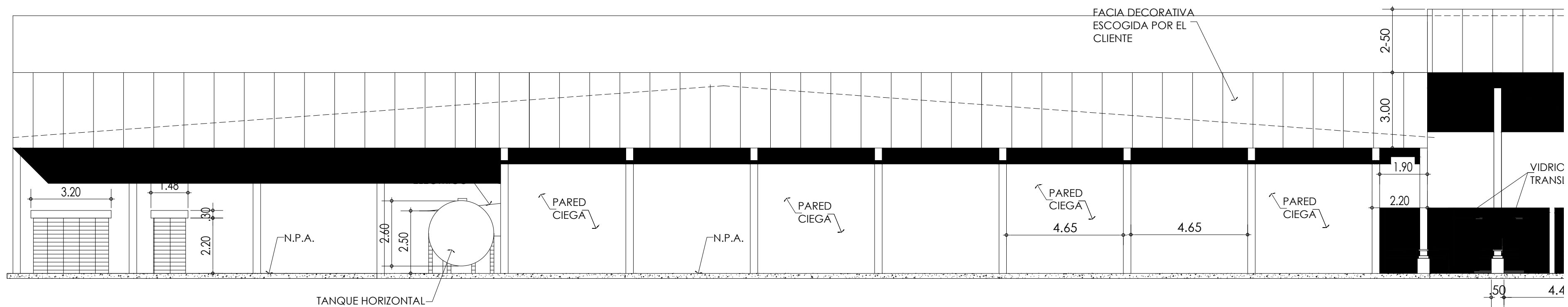

FACHADA LAT. IZQU. DE LOCALES COMERCIALES DE PLAZA

ESCALA 1:125

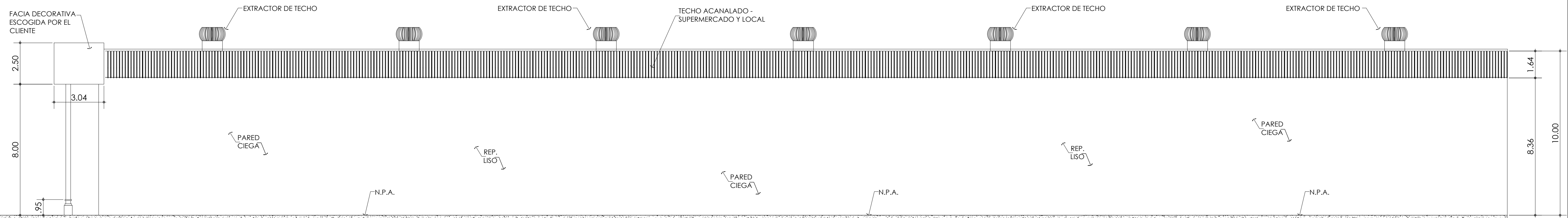

FACHADA LATERAL DERECHA DE LA PLAZA

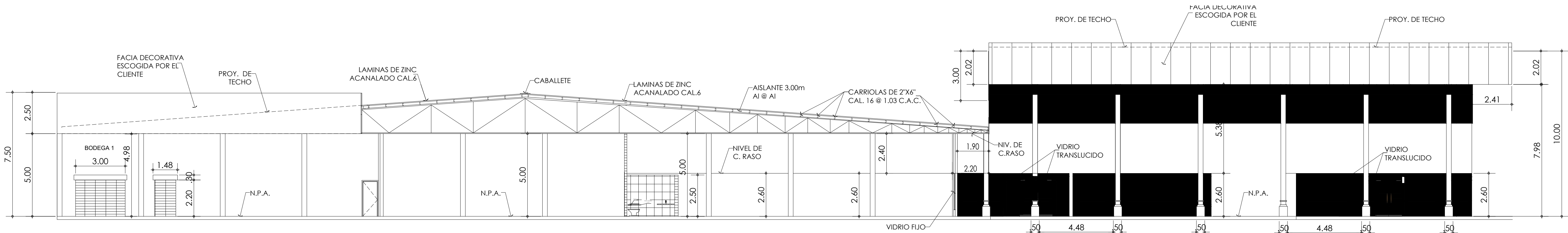

CORTE - SECCION X-X

ESCALA 1:125

PROYECTO:

ESTACION DE COMBUSTIBLE Y
EDIFICIOS DE APARTAMENTOS

UBICADO LA CALLE JOSE AGUSTIN ARANGO Y
LA ENTRADA DE SAN MARTIN, SECTOR ALTOS DE
UTIVE CORREGIMIENTO DE PACORA DISTRITO
PANAMA, PROVINCIA PANAMA PROPIEDAD DE:

DESARROLLO INMOBILIARIO
MARANTO S.A.

FIRMA:

DIRECTOR DE OBRAS Y CONSTRUCCIONES MUNICIPALES

FIRMA:

REP. LEGAL: SHIAO YEE GUEI GUANG CED. N-19-839

DISEÑO:

PROPIETARIOS

CALCULO:

DIBUJO:
JULIETT FERGUSON

FECHA:

SEPTIEMBRE 2,023

ESCALA:

INDICADA

FACHADAS

AR-04

HOJA:

DE