

31
Panamá, 11 de abril de 2022

ING. MILCIADES CONCEPCIÓN

Ministro
Ministerio de Ambiente

Estimado Ing. Concepción:

El motivo de la presente además de saludarle muy cordialmente, es hacer entrega del **Estudio de Impacto Ambiental, Categoría I**, el cual se requiere para la ejecución del Proyecto **RESIDENCIAL EL PASO**, a realizarse en el Corregimiento de Juan Demóstenes Arosemena, Distrito de Arraiján y Provincia de Panamá Oeste, para su debida aprobación el cual es uno de los requisitos necesarios en la realización de cualquier tipo de construcción y dar cumplimiento con el Decreto Ejecutivo 123 del 14 de Agosto del 2009 y cumpliendo con las modificaciones establecidas en el Decreto Ejecutivo No. 155 de 5 de agosto de 2011 y por el Decreto Ejecutivo 975 del 23 de agosto de 2012. El Estudio consta con el contenido requerido para su categoría, tiene un total de **82** páginas y fue elaborado por los consultores: Gilberto Ortiz (Coordinador General), José González (Aspectos Generales del Proyecto) y conjuntamente con su personal de trabajo.

Documentación Incluida:

- Original y Copia del Estudio de Impacto Ambiental Categoría I
- Un Disco Compacto Original y una Copia, con un Archivo del EIA Categoría I
- Paz y Salvo del Promotor Conferido por MIAMBIENTE
- Declaración Jurada Notariada
- Fotocopia del Cédula del Promotor del Proyecto Notariada.
- Certificados de Registros Publico de la Propiedad del Terreno
- Número Telefónico del Promotor: 227-6767/6673-2796
- Dirección: Avenida Balboa, PH Yatch Club, Apartamento 28B

Sin más se despide de usted, agradeciéndole de antemano la acogida de la misma.

Atentamente,

Martín GC

MARTÍN D. GONZALEZ C.
PROMOTOR

La suscrita, **NORMA MARLENIS VELASCO C.**, Notaria Pública Duodécima del Circuito de Panamá, con Cédula de Identidad No. 8-250-338.

CERTIFICO:

Que la (s) firma (s) anterior (es) ha (n) sido reconocida (s) como suya (s) por los firmantes, por consiguiente, dicha (s) firma (s) es (son) auténtica (s).



Testigo

Testigo

Licda. **NORMA MARLENIS VELASCO C.**
Notaria Pública Duodécima



MIAMBIENTE

Departamento de Evaluación Panamá Oeste

Recibido por:

Fecha:

Hora:

Felipe Rodríguez
26/7/2022
9:17 gm
Recepción "A"



MIAMBIENTE

Departamento de Evaluación Panamá Oeste

Recibido por:

Fecha:

Hora:

Rebeca Guerra
2/6/2022
2:00 pm



33

REPÚBLICA DE PANAMÁ
TRIBUNAL ELECTORAL

Martin Daniel
Gonzalez Carballada

NOMBRE USUAL:
FECHA DE NACIMIENTO: 31-JUL-1996
LUGAR DE NACIMIENTO: PANAMÁ, PANAMÁ
SEXO: M DONANTE TIPO DE SANGRE: A-
EXPEDIDA: 11-OCT-2021 EXPIRA: 11-OCT-2036

8-908-1201



TE TRIBUNAL ELECTORAL
LA JUSTICIA AL SERVIDOR

DIRECTOR NACIONAL DE REGULACIÓN



8-908-1201

5869DN0017

Yo, **NORMA MARLENIS VELASCO C.**, Notaria Pública Duodécima del Circuito de Panamá, con Cédula de Identidad No. 6-250-338.

CERTIFICO:

Que he cotejado detenidamente y minuciosamente esta copia fotostática con su original y la he encontrado en todo conforme.

Panamá, 03 FEB 2022



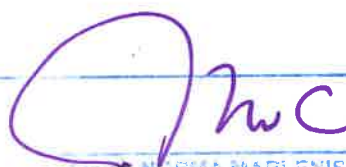

LICDA. NORMA MARLENIS VELASCO C.
Notaria Pública Duodécima

Ministerio de Ambiente

R.U.C.: 8-NT-2-5498 D.V.: 75

Dirección de Administración y Finanzas

Recibo de Cobro

No.

82121947

Información General

Hemos Recibido De MARTIN GONZALEZ / 8-908-1201 **Fecha del Recibo** 2022-3-21

Administración Regional Dirección Regional MIAMBIENTE Panamá Metro **Guía / P. Aprov.**

Agencia / Parque Ventanilla Tesorería **Tipo de Cliente** Contado

Efectivo / Cheque **No. de Cheque**

ACH 090892403 B/. 353.00

La Suma De TRESCIENTOS CINCUENTA Y TRES BALBOAS CON 00/100 **B/. 353.00**

Detalle de las Actividades

Cantidad	Unidad	Cód. Act.	Actividad	Precio Unitario	Precio Total
1		1.3.2	Evaluación de Estudios de Impacto Ambiental	B/. 350.00	B/. 350.00
1		3.5	Paz y Salvo	B/. 3.00	B/. 3.00
Monto Total				B/. 353.00	

Observaciones

PAGO DE EIA MAS PAZ Y SALVO 199141

Día	Mes	Año	Hora
21	03	2022	11:25:07 AM

Firma

Nombre del Cajero Maritza Blandford



IMP 1

República de Panamá
Ministerio de Ambiente
Dirección de Administración y Finanzas

Certificado de Paz y Salvo
N° 204882

Fecha de Emisión:

25	07	2022
----	----	------

(día / mes / año)

Fecha de Validez:

24	08	2022
----	----	------

(día / mes / año)

La Dirección de Administración y Finanzas, certifica que la Persona:

GONZALEZ, MARTIN

Con cédula de identidad personal N°

8-908-1201

Se encuentra PAZ y SALVO, con el Ministerio del Ambiente, a la
fecha de expedición de esta certificación.

Certificación, válida por 30 días

Firmado

Admir Santo

Jefe de la Sección de Tesorería.





Registro Público de Panamá

FIRMADO POR: TUARE JOHNSON
ALVARADO
FECHA: 2022.05.12 15:57:59 -05:00
MOTIVO: SOLICITUD DE PUBLICIDAD
LOCALIZACION: PANAMA, PANAMA

CERTIFICADO DE PROPIEDAD

DATOS DE LA SOLICITUD

ENTRADA 183814/2022 (0) DE FECHA 10/05/2022/A.C.T.

DATOS DEL INMUEBLE

(INMUEBLE) ARRAIJÁN CÓDIGO DE UBICACIÓN 8002, FOLIO REAL Nº 28189 (F), LOTE 565 MAZ.67A ,
CORREGIMIENTO JUAN DEMÓSTENES AROSEMENA, DISTRITO ARRAIJÁN, PROVINCIA PANAMÁ
UBICADO EN UNA SUPERFICIE INICIAL DE 1,000m² Y CON UNA SUPERFICIE ACTUAL O RESTO LIBRE DE 1,000m²
EL VALOR DEL TRASPASO ES: DOSCIENTOS CUARENTA MIL BALBOAS(B/.240,000.00).

TITULAR(ES) REGISTRAL(ES)

MARTIN DANIEL GONZALEZ CARBALLED A (CÉDULA 8-908-1201) TITULAR DE UN DERECHO DE PROPIEDAD
FECHA DE ADQUISICION: 3 DE AGOSTO DE 2018.

GRAVÁMENES Y OTROS DERECHOS REALES VIGENTES

NO CONSTAN GRAVAMENES VIGENTES INSCRITOS A LA FECHA.

ENTRADAS PRESENTADAS QUE SE ENCUENTRAN EN PROCESO

NO HAY ENTRADAS PENDIENTES.

LA PRESENTE CERTIFICACIÓN SE OTORGA EN PANAMÁ EL DÍA MIÉRCOLES, 11 DE MAYO DE
2022 2:49 P. M., POR EL DEPARTAMENTO DE CERTIFICADOS DEL REGISTRO PÚBLICO DE
PANAMÁ, PARA LOS EFECTOS LEGALES A QUE HAYA LUGAR. NOTA: ESTA CERTIFICACIÓN PAGÓ
DERECHOS POR UN VALOR DE 30.00 BALBOAS CON EL NÚMERO DE LIQUIDACIÓN 1403493338



Valide su documento electrónico a través del CÓDIGO QR impreso en el pie de página
o a través del Identificador Electrónico: 4EA5C1AB-17B1-47DD-B83D-BD3812F1C66F
Registro Público de Panamá - Vía España, frente al Hospital San Fernando
Apartado Postal 0830 - 1596 Panamá, República de Panamá - (507)501-6000

11. LISTA DE PROFESIONALES QUE PARTICIPARON EN LA ELABORACIÓN DEL ESTUDIO DE IMPACTO AMBIENTAL

11.1 Firmas Debidamente Notariadas De Los Consultores

11.2 Número de Registro de Consultores

1. ING. GILBERTO ANTONIO ORTIZ ANGULO (IAR-168-2000)

Funciones: Coordinador General del Estudio

Firma: _____

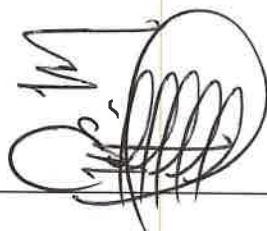

2. LIC. JOSE GONZALEZ (IRC-009-2019)

Funciones: Aspectos Generales del Proyecto

Firma: _____



El suscrito, **Licdo. Fabián E. Ruiz S.**, Notario Público Segundo, del Circuito de Panamá, con Cédula de Identidad No. 8-421-593.

CERTIFICO:

Que la (s) firma (s) anterior (es) ha (n) sido reconocida (s) como suya (s) por los firmantes, por consiguiente, dicha (s) firma (s) es (son) auténtica(s).

07 FEB 2022



Panamá, _____

Testigo

Testigo

Licdo. Fabián E. Ruiz S.
Notario Público Segundo

8/38

Encuesta

Residencial El Paso

Arraiján – Panamá Oeste

Marzo 17, 2022

Sexo: M ☒ F ☐

Edad: 18- 26 ☒ 27-38 ☐ Mayor de 39 ☐

Cuestionario:

1. Conoce sobre el Proyecto de Construcción de denominado **Residencial El Paso**, próximamente a desarrollarse en el Corregimiento de Juan Demóstenes Arosemena, Provincia de Panamá Oeste.
Si ☐ No ☒ No Sabe ☐ No Opina ☐
2. Considera que el Proyecto afectará la tranquilidad del área, en cuanto a la seguridad social
Si ☐ No ☒ No Sabe ☐ No Opina ☐
3. Considera que el Proyecto afectará la flora y la fauna
Si ☐ No ☒ No Sabe ☐ No Opina ☐
4. Es una actividad peligrosa la construcción del Proyecto, en base a los accidentes vehiculares
Si ☐ No ☒ No Sabe ☐ No Opina ☐
5. Considera que el Proyecto ocasionará daño irreparable al ambiente
Si ☐ No ☒ No Sabe ☐ No Opina ☐
6. Considera que el Proyecto beneficiará a la Comunidad
Si ☒ No ☐ No Sabe ☐ No Opina ☐
7. Considera que el Proyecto lo afectará como persona
Si ☐ No ☒ No Sabe ☐ No Opina ☐
8. Se oponen al desarrollo del Proyecto
Si ☐ No ☒ No Sabe ☐ No Opina ☐

9
39

Encuesta

Residencial El Paso

Arraiján – Panamá Oeste

Marzo 17, 2022

Sexo: M ☐ F ☒

Edad: 18- 26 ☒ 27-38 ☐ Mayor de 39 ☐

Cuestionario:

1. Conoce sobre el Proyecto de Construcción de denominado **Residencial El Paso**, próximamente a desarrollarse en el Corregimiento de Juan Demóstenes Arosemena, Provincia de Panamá Oeste.
Si ☐ No ☒ No Sabe ☐ No Opina ☐
2. Considera que el Proyecto afectará la tranquilidad del área, en cuanto a la seguridad social
Si ☐ No ☒ No Sabe ☐ No Opina ☐
3. Considera que el Proyecto afectará la flora y la fauna
Si ☐ No ☒ No Sabe ☐ No Opina ☐
4. Es una actividad peligrosa la construcción del Proyecto, en base a los accidentes vehiculares
Si ☐ No ☒ No Sabe ☐ No Opina ☐
5. Considera que el Proyecto ocasionará daño irreparable al ambiente
Si ☐ No ☒ No Sabe ☐ No Opina ☐
6. Considera que el Proyecto beneficiará a la Comunidad
Si ☒ No ☐ No Sabe ☐ No Opina ☐
7. Considera que el Proyecto lo afectará como persona
Si ☐ No ☒ No Sabe ☐ No Opina ☐
8. Se oponen al desarrollo del Proyecto
Si ☐ No ☒ No Sabe ☐ No Opina ☐

Encuesta

Residencial El Paso

Arraiján – Panamá Oeste

Marzo 17, 2022

Sexo: M ☐ F ☒

Edad: 18-26 ☐ 27-38 ☒ Mayor de 39 ☐

Cuestionario:

1. Conoce sobre el Proyecto de Construcción de denominado **Residencial El Paso**, próximamente a desarrollarse en el Corregimiento de Juan Demóstenes Arosemena, Provincia de Panamá Oeste.
Si ☐ No ☒ No Sabe ☐ No Opina ☐
2. Considera que el Proyecto afectará la tranquilidad del área, en cuanto a la seguridad social
Si ☐ No ☒ No Sabe ☐ No Opina ☐
3. Considera que el Proyecto afectará la flora y la fauna
Si ☐ No ☒ No Sabe ☐ No Opina ☐
4. Es una actividad peligrosa la construcción del Proyecto, en base a los accidentes vehiculares
Si ☐ No ☒ No Sabe ☐ No Opina ☐
5. Considera que el Proyecto ocasionará daño irreparable al ambiente
Si ☐ No ☒ No Sabe ☐ No Opina ☐
6. Considera que el Proyecto beneficiará a la Comunidad
Si ☒ No ☐ No Sabe ☐ No Opina ☐
7. Considera que el Proyecto lo afectará como persona
Si ☐ No ☒ No Sabe ☐ No Opina ☐
8. Se oponen al desarrollo del Proyecto
Si ☐ No ☒ No Sabe ☐ No Opina ☐

11/41

Encuesta

Residencial El Paso

Arraiján – Panamá Oeste

Marzo 17, 2022

Sexo: M ☒ F ☐

Edad: 18- 26 ☐ 27-38 ☒ Mayor de 39 ☐

Cuestionario:

1. Conoce sobre el Proyecto de Construcción de denominado **Residencial El Paso**, próximamente a desarrollarse en el Corregimiento de Juan Demóstenes Arosemena, Provincia de Panamá Oeste.
Si ☐ No ☒ No Sabe ☐ No Opina ☐
2. Considera que el Proyecto afectará la tranquilidad del área, en cuanto a la seguridad social
Si ☐ No ☒ No Sabe ☐ No Opina ☐
3. Considera que el Proyecto afectará la flora y la fauna
Si ☐ No ☒ No Sabe ☐ No Opina ☐
4. Es una actividad peligrosa la construcción del Proyecto, en base a los accidentes vehiculares
Si ☐ No ☒ No Sabe ☐ No Opina ☐
5. Considera que el Proyecto ocasionará daño irreparable al ambiente
Si ☐ No ☒ No Sabe ☐ No Opina ☐
6. Considera que el Proyecto beneficiará a la Comunidad
Si ☒ No ☐ No Sabe ☐ No Opina ☐
7. Considera que el Proyecto lo afectará como persona
Si ☐ No ☒ No Sabe ☐ No Opina ☐
8. Se oponen al desarrollo del Proyecto
Si ☐ No ☒ No Sabe ☐ No Opina ☐

12
42

Encuesta

Residencial El Paso

Arraiján – Panamá Oeste

Marzo 17, 2022

Sexo: M ☒ F ☐

Edad: 18- 26 ☐ 27-38 ☒ Mayor de 39 ☐

Cuestionario:

1. Conoce sobre el Proyecto de Construcción de denominado **Residencial El Paso**, próximamente a desarrollarse en el Corregimiento de Juan Demóstenes Arosemena, Provincia de Panamá Oeste.

Si ☐ No ☒ No Sabe ☐ No Opina ☐

2. Considera que el Proyecto afectará la tranquilidad del área, en cuanto a la seguridad social

Si ☐ No ☒ No Sabe ☐ No Opina ☐

3. Considera que el Proyecto afectará la flora y la fauna

Si ☐ No ☒ No Sabe ☐ No Opina ☐

4. Es una actividad peligrosa la construcción del Proyecto, en base a los accidentes vehiculares

Si ☐ No ☒ No Sabe ☐ No Opina ☐

5. Considera que el Proyecto ocasionará daño irreparable al ambiente

Si ☐ No ☒ No Sabe ☐ No Opina ☐

6. Considera que el Proyecto beneficiará a la Comunidad

Si ☒ No ☐ No Sabe ☐ No Opina ☐

7. Considera que el Proyecto lo afectará como persona

Si ☐ No ☒ No Sabe ☐ No Opina ☐

8. Se oponen al desarrollo del Proyecto

Si ☐ No ☒ No Sabe ☐ No Opina ☐

13
43

Encuesta

Residencial El Paso

Arraiján – Panamá Oeste

Marzo 17, 2022

Sexo: M ☒ F ☐

Edad: 18-26 ☐ 27-38 ☐ Mayor de 39 ☒

Cuestionario:

1. Conoce sobre el Proyecto de Construcción de denominado **Residencial El Paso**, próximamente a desarrollarse en el Corregimiento de Juan Demóstenes Arosemena, Provincia de Panamá Oeste.
Si ☐ No ☒ No Sabe ☐ No Opina ☐
2. Considera que el Proyecto afectará la tranquilidad del área, en cuanto a la seguridad social
Si ☐ No ☒ No Sabe ☐ No Opina ☐
3. Considera que el Proyecto afectará la flora y la fauna
Si ☐ No ☒ No Sabe ☐ No Opina ☐
4. Es una actividad peligrosa la construcción del Proyecto, en base a los accidentes vehiculares
Si ☐ No ☒ No Sabe ☐ No Opina ☐
5. Considera que el Proyecto ocasionará daño irreparable al ambiente
Si ☐ No ☒ No Sabe ☐ No Opina ☐
6. Considera que el Proyecto beneficiará a la Comunidad
Si ☒ No ☐ No Sabe ☐ No Opina ☐
7. Considera que el Proyecto lo afectará como persona
Si ☐ No ☒ No Sabe ☐ No Opina ☐
8. Se oponen al desarrollo del Proyecto
Si ☐ No ☒ No Sabe ☐ No Opina ☐

14
44

Encuesta

Residencial El Paso

Arraiján – Panamá Oeste

Marzo 17, 2022

Sexo: M ☐ F ☒

Edad: 18- 26 ☐ 27-38 ☐ Mayor de 39 ☒

Cuestionario:

1. Conoce sobre el Proyecto de Construcción de denominado **Residencial El Paso**, próximamente a desarrollarse en el Corregimiento de Juan Demóstenes Arosemena, Provincia de Panamá Oeste.
Si ☐ No ☒ No Sabe ☐ No Opina ☐
2. Considera que el Proyecto afectará la tranquilidad del área, en cuanto a la seguridad social
Si ☐ No ☒ No Sabe ☐ No Opina ☐
3. Considera que el Proyecto afectará la flora y la fauna
Si ☐ No ☒ No Sabe ☐ No Opina ☐
4. Es una actividad peligrosa la construcción del Proyecto, en base a los accidentes vehiculares
Si ☐ No ☒ No Sabe ☐ No Opina ☐
5. Considera que el Proyecto ocasionará daño irreparable al ambiente
Si ☐ No ☒ No Sabe ☐ No Opina ☐
6. Considera que el Proyecto beneficiará a la Comunidad
Si ☒ No ☐ No Sabe ☐ No Opina ☐
7. Considera que el Proyecto lo afectará como persona
Si ☐ No ☒ No Sabe ☐ No Opina ☐
8. Se oponen al desarrollo del Proyecto
Si ☐ No ☒ No Sabe ☐ No Opina ☐

15/45

Encuesta

Residencial El Paso

Arraiján – Panamá Oeste

Marzo 17, 2022

Sexo: M ☐ F ☒

Edad: 18- 26 ☐ 27-38 ☐ Mayor de 39 ☒

Cuestionario:

1. Conoce sobre el Proyecto de Construcción de denominado **Residencial El Paso**, próximamente a desarrollarse en el Corregimiento de Juan Demóstenes Arosemena, Provincia de Panamá Oeste.
Si ☐ No ☒ No Sabe ☐ No Opina ☐
2. Considera que el Proyecto afectará la tranquilidad del área, en cuanto a la seguridad social
Si ☐ No ☒ No Sabe ☐ No Opina ☐
3. Considera que el Proyecto afectará la flora y la fauna
Si ☐ No ☒ No Sabe ☐ No Opina ☐
4. Es una actividad peligrosa la construcción del Proyecto, en base a los accidentes vehiculares
Si ☐ No ☒ No Sabe ☐ No Opina ☐
5. Considera que el Proyecto ocasionará daño irreparable al ambiente
Si ☐ No ☒ No Sabe ☐ No Opina ☐
6. Considera que el Proyecto beneficiará a la Comunidad
Si ☒ No ☐ No Sabe ☐ No Opina ☐
7. Considera que el Proyecto lo afectará como persona
Si ☐ No ☒ No Sabe ☐ No Opina ☐
8. Se oponen al desarrollo del Proyecto
Si ☐ No ☒ No Sabe ☐ No Opina ☐

16
46

Encuesta

Residencial El Paso

Arraiján – Panamá Oeste

Marzo 17, 2022

Sexo: M ☐ F ☒

Edad: 18- 26 ☐ 27-38 ☐ Mayor de 39 ☒

Cuestionario:

1. Conoce sobre el Proyecto de Construcción de denominado **Residencial El Paso**, próximamente a desarrollarse en el Corregimiento de Juan Demóstenes Arosemena, Provincia de Panamá Oeste.
Si ☐ No ☒ No Sabe ☐ No Opina ☐
2. Considera que el Proyecto afectará la tranquilidad del área, en cuanto a la seguridad social
Si ☐ No ☒ No Sabe ☐ No Opina ☐
3. Considera que el Proyecto afectará la flora y la fauna
Si ☐ No ☒ No Sabe ☐ No Opina ☐
4. Es una actividad peligrosa la construcción del Proyecto, en base a los accidentes vehiculares
Si ☐ No ☒ No Sabe ☐ No Opina ☐
5. Considera que el Proyecto ocasionará daño irreparable al ambiente
Si ☐ No ☒ No Sabe ☐ No Opina ☐
6. Considera que el Proyecto beneficiará a la Comunidad
Si ☒ No ☐ No Sabe ☐ No Opina ☐
7. Considera que el Proyecto lo afectará como persona
Si ☐ No ☒ No Sabe ☐ No Opina ☐
8. Se oponen al desarrollo del Proyecto
Si ☐ No ☒ No Sabe ☐ No Opina ☐

Encuesta

Residencial El Paso

Arraiján – Panamá Oeste

Marzo 17, 2022

Sexo: M ☐ F ☐

Edad: 18- 26 ☐ 27-38 ☒ Mayor de 39 ☐

Cuestionario:

1. Conoce sobre el Proyecto de Construcción de denominado **Residencial El Paso**, próximamente a desarrollarse en el Corregimiento de Juan Demóstenes Arosemena, Provincia de Panamá Oeste.
 Si ☐ No ☒ No Sabe ☐ No Opina ☐
2. Considera que el Proyecto afectará la tranquilidad del área, en cuanto a la seguridad social
 Si ☐ No ☒ No Sabe ☐ No Opina ☐
3. Considera que el Proyecto afectará la flora y la fauna
 Si ☐ No ☒ No Sabe ☐ No Opina ☐
4. Es una actividad peligrosa la construcción del Proyecto, en base a los accidentes vehiculares
 Si ☐ No ☒ No Sabe ☐ No Opina ☐
5. Considera que el Proyecto ocasionará daño irreparable al ambiente
 Si ☐ No ☒ No Sabe ☐ No Opina ☐
6. Considera que el Proyecto beneficiará a la Comunidad
 Si ☒ No ☐ No Sabe ☐ No Opina ☐
7. Considera que el Proyecto lo afectará como persona
 Si ☐ No ☒ No Sabe ☐ No Opina ☐
8. Se oponen al desarrollo del Proyecto
 Si ☐ No ☒ No Sabe ☐ No Opina ☐

18/48

Encuesta

Residencial El Paso

Arraiján – Panamá Oeste

Marzo 17, 2022

Sexo: M ☒ F ☐

Edad: 18- 26 ☐ 27-38 ☒ Mayor de 39 ☐

Cuestionario:

1. Conoce sobre el Proyecto de Construcción de denominado **Residencial El Paso**, próximamente a desarrollarse en el Corregimiento de Juan Demóstenes Arosemena, Provincia de Panamá Oeste.
Si ☐ No ☒ No Sabe ☐ No Opina ☐
2. Considera que el Proyecto afectará la tranquilidad del área, en cuanto a la seguridad social
Si ☐ No ☒ No Sabe ☐ No Opina ☐
3. Considera que el Proyecto afectará la flora y la fauna
Si ☐ No ☒ No Sabe ☐ No Opina ☐
4. Es una actividad peligrosa la construcción del Proyecto, en base a los accidentes vehiculares
Si ☐ No ☒ No Sabe ☐ No Opina ☐
5. Considera que el Proyecto ocasionará daño irreparable al ambiente
Si ☐ No ☒ No Sabe ☐ No Opina ☐
6. Considera que el Proyecto beneficiará a la Comunidad
Si ☒ No ☐ No Sabe ☐ No Opina ☐
7. Considera que el Proyecto lo afectará como persona
Si ☐ No ☒ No Sabe ☐ No Opina ☐
8. Se oponen al desarrollo del Proyecto
Si ☐ No ☒ No Sabe ☐ No Opina ☐

19
49

Encuesta

Residencial El Paso

Arraiján – Panamá Oeste

Marzo 17, 2022

Sexo: M ☒ F ☐

Edad: 18- 26 ☐ 27-38 ☒ Mayor de 39 ☐

Cuestionario:

1. Conoce sobre el Proyecto de Construcción de denominado **Residencial El Paso**, próximamente a desarrollarse en el Corregimiento de Juan Demóstenes Arosemena, Provincia de Panamá Oeste.
Si ☐ No ☒ No Sabe ☐ No Opina ☐
2. Considera que el Proyecto afectará la tranquilidad del área, en cuanto a la seguridad social
Si ☐ No ☒ No Sabe ☐ No Opina ☐
3. Considera que el Proyecto afectará la flora y la fauna
Si ☐ No ☒ No Sabe ☐ No Opina ☐
4. Es una actividad peligrosa la construcción del Proyecto, en base a los accidentes vehiculares
Si ☐ No ☒ No Sabe ☐ No Opina ☐
5. Considera que el Proyecto ocasionará daño irreparable al ambiente
Si ☐ No ☒ No Sabe ☐ No Opina ☐
6. Considera que el Proyecto beneficiará a la Comunidad
Si ☒ No ☐ No Sabe ☐ No Opina ☐
7. Considera que el Proyecto lo afectará como persona
Si ☐ No ☒ No Sabe ☐ No Opina ☐
8. Se oponen al desarrollo del Proyecto
Si ☐ No ☒ No Sabe ☐ No Opina ☐

28
50

Encuesta

Residencial El Paso

Arraiján – Panamá Oeste

Marzo 17, 2022

Sexo: M ☒ F ☐

Edad: 18- 26 ☐ 27-38 ☐ Mayor de 39 ☒

Cuestionario:

1. Conoce sobre el Proyecto de Construcción de denominado **Residencial El Paso**, próximamente a desarrollarse en el Corregimiento de Juan Demóstenes Arosemena, Provincia de Panamá Oeste.
Si ☐ No ☒ No Sabe ☐ No Opina ☐
2. Considera que el Proyecto afectará la tranquilidad del área, en cuanto a la seguridad social
Si ☐ No ☒ No Sabe ☐ No Opina ☐
3. Considera que el Proyecto afectará la flora y la fauna
Si ☐ No ☒ No Sabe ☐ No Opina ☐
4. Es una actividad peligrosa la construcción del Proyecto, en base a los accidentes vehiculares
Si ☐ No ☒ No Sabe ☐ No Opina ☐
5. Considera que el Proyecto ocasionará daño irreparable al ambiente
Si ☐ No ☒ No Sabe ☐ No Opina ☐
6. Considera que el Proyecto beneficiará a la Comunidad
Si ☒ No ☐ No Sabe ☐ No Opina ☐
7. Considera que el Proyecto lo afectará como persona
Si ☐ No ☒ No Sabe ☐ No Opina ☐
8. Se oponen al desarrollo del Proyecto
Si ☐ No ☒ No Sabe ☐ No Opina ☐

41
51

Encuesta

Residencial El Paso

Arraiján – Panamá Oeste

Marzo 17, 2022

Sexo: M ☒ F ☐

Edad: 18- 26 ☐ 27-38 ☐ Mayor de 39 ☒

Cuestionario:

1. Conoce sobre el Proyecto de Construcción de denominado **Residencial El Paso**, próximamente a desarrollarse en el Corregimiento de Juan Demóstenes Arosemena, Provincia de Panamá Oeste.
Si ☐ No ☒ No Sabe ☐ No Opina ☐
2. Considera que el Proyecto afectará la tranquilidad del área, en cuanto a la seguridad social
Si ☐ No ☒ No Sabe ☐ No Opina ☐
3. Considera que el Proyecto afectará la flora y la fauna
Si ☐ No ☒ No Sabe ☐ No Opina ☐
4. Es una actividad peligrosa la construcción del Proyecto, en base a los accidentes vehiculares
Si ☐ No ☒ No Sabe ☐ No Opina ☐
5. Considera que el Proyecto ocasionará daño irreparable al ambiente
Si ☐ No ☒ No Sabe ☐ No Opina ☐
6. Considera que el Proyecto beneficiará a la Comunidad
Si ☒ No ☐ No Sabe ☐ No Opina ☐
7. Considera que el Proyecto lo afectará como persona
Si ☐ No ☒ No Sabe ☐ No Opina ☐
8. Se oponen al desarrollo del Proyecto
Si ☐ No ☒ No Sabe ☐ No Opina ☐

MINISTERIO DE AMBIENTE
DIRECCION DE EVALUACION Y ORDENAMIENTO AMBIENTAL
DEPARTAMENTO DE EVALUACIÓN DE IMPACTO AMBIENTAL
FORMULARIO EIA-1601

RECEPCIÓN DE ESTUDIO DE IMPACTO AMBIENTAL

PROYECTO: Residencial El Paso

PROMOTOR: Martin González

CATEGORÍA:

I

FECHA DE ENTRADA: DÍA

26

MES

Julio

AÑO

2022

DOCUMENTOS		SI	NO	OBSERVACIÓN
1.	SOLICITUD DE EVALUACIÓN DEL ESTUDIO DE IMPACTO AMBIENTAL NOTARIADA Y EN PAPEL SIMPLE 8 ½ X 13 O 14.	✓		
2.	DECLARACIÓN JURADA EN PAPEL NOTARIADO O HABILITADO EN PAPEL 8 ½ X 13 (SOLO PARA LOS ESTUDIOS DE IMPACTO AMBIENTAL CATEGORÍA I).	✓		
2.	ORIGINAL Y COPIA IMPRESA DEL ESTUDIO DE IMPACTO AMBIENTAL.	✓		1 original
3.	COPIA DE CÉDULA DE IDENTIDAD PERSONAL DEL PROMOTOR DEL ESTUDIO, NOTARIADA O COTEJADA CON SU ORIGINAL.	✓		
4.	COPIA DIGITAL DEL ESTUDIO DE IMPACTO AMBIENTAL (2) CD.	✓		
5.	RECIBO ORIGINAL DE PAGO EN CONCEPTO DE EVALUACIÓN DEL ESTUDIO DE IMPACTO AMBIENTAL, SEGÚN SU CATEGORÍA.	✓		
6.	PAZ Y SALVO EXPEDIDO POR EL MINISTERIO DE AMBIENTE, VIGENTE.	✓		
7.	CERTIFICADO ORIGINAL DE EXISTENCIA DE LA EMPRESA PROMOTORA, EXPEDIDO POR EL REGISTRO PÚBLICO (EN CASO DE TRATARSE DE PERSONA JURÍDICA), CON UNA VIGENCIA NO MAYOR A TRES (3) MESES.	✓		Persona natural
8.	CERTIFICADO DE REGISTRO PÚBLICO ORIGINAL DE EXISTENCIA DE LA PROPIEDAD (FINCA (S), TERRENOS, ETC), DONDE SE DESARROLLARÁ EL PROYECTO, EXPEDIDO POR EL REGISTRO PÚBLICO, CON UNA VIGENCIA NO MAYOR DE UN (1) AÑO O CUALQUIER OTRO DOCUMENTO QUE SUSTENTE LA TENENCIA DE LA TIERRA.	✓		
9.	VERIFICAR QUE LOS CONSULTORES ESTÉN ACTUALIZADOS Y HABILITADOS.			

Entregado por:

Recibido por: (Ministerio de Ambiente)

Nombre:

Gilberto Ortiz

Técnico:

—

Cedula:

8-292-17

Firma:

Felipe Rodriguez

Firma:

VERIFICACIÓN DE REGISTRO PARA CONSULTOR - PERSONA NATURAL

Consultor Natural (Nombre)	Registro de Inscripción	Último Registro de Actualización	ESTADO DE REGISTRO		
			Actualizado	No Actualizado	Inhabilitado
GILBERTO ORTIZ	IAR-168-2000		✓		
JOSE GONZÁLEZ	IRC-009-2019		✓		

ESTUDIO DE IMPACTO AMBIENTAL PRESENTADO:

Nombre del Estudio de Impacto Ambiental: RESIDENCIAL EL PASO
Corregimiento: JUAN DEMÓSTENES AROSEMENA
Distrito: ARRAIJÁN
Provincia: PANAMÁ OESTE.

Categoría:

I

PROMOTOR

Nombre: MARTÍN GONZÁLEZ
Dirección de Contacto: CORREGIMIENTO JUAN DEMÓSTENES AROSEMENA
Distrito: ARRAIJÁN
Provincia: PANAMÁ OESTE.

APODERADO LEGAL DE LA EMPRESA

Nombre: MARTÍN GONZÁLEZ
Dirección de Contacto: CIUDAD DE PANAMÁ
Corregimiento: PANAMÁ
Provincia: PANAMÁ.

Cédula: 8-908-1201

Observaciones:

Departamento de Gestión de Impacto Ambiental

Gestor de Impacto Ambiental (Responsable de la Verificación)

Nombre	
Firma	
Fecha de Verificación	

Departamento de Evaluación de Estudios de Impacto Ambiental

Evaluador de Estudios de Impacto Ambiental (Solicitante de la verificación)

Nombre	BETZY RODRIGUEZ
Firma	<i>Betzy Rodriguez</i>
Fecha de Verificación	26-07-2022

**INFORME DE REVISIÓN DE CONTENIDOS MÍNIMOS DEL
ESTUDIO DE IMPACTO AMBIENTAL**

FECHA DE INGRESO:	26 DE JULIO DE 2022
FECHA DE INFORME:	27 DE JULIO DE 2022
PROYECTO:	RESIDENCIAL EL PASO
CATEGORÍA:	I
PROMOTOR:	MARTÍN DANIEL GONZÁLEZ CARBALLEDA
CONSULTORES:	GILBERTO ORTÍZ IAR-168-2000 JOSÉ GONZÁLEZ IRC-009-2019
LOCALIZACIÓN:	CORREGIMIENTO JUAN DEMÓSTENES AROSEMENA, (LOTE 565, MANZANA 67A), DISTRITO DE ARRAIJÁN, PROVINCIA DE PANAMÁ OESTE.

BREVE DESCRIPCIÓN DEL PROYECTO: Consiste en la construcción de una edificación para hospedaje, de dos (2) niveles con una (1) planta baja, que comprende recepción, oficina, cuarto eléctrico, cuarto de bomba y tanque de agua, espacio para tanque de gas (que será utilizado para calentadores de agua). El primer y único alto comprende 32 cuartos y dos (2) puntos de acceso por escalera, tendrá 25 estacionamientos incluyendo el de discapacidad. El proyecto se desarrollará sobre la Finca con Folio Real No. 28189 (F), Código de Ubicación No. 8002, con una superficie de 1,000 m².

FUNDAMENTO DE DERECHO: Texto Único de la Ley No. 41 del 1 de julio de 1998, Ley No. 38 del 31 de julio de 2000, Decreto Ejecutivo No. 123 del 14 de agosto de 2009, modificado por el Decreto Ejecutivo No. 155 de 5 de agosto de 2011, Decreto Ejecutivo No. 975 del 23 de agosto de 2012, demás normas complementarias y concordantes.

VERIFICACIÓN DE CONTENIDO: Que conforme a lo establecido en el artículo 41, del Decreto Ejecutivo No. 123 del 14 de agosto de 2009, modificado por el artículo 7 del Decreto Ejecutivo No. 155 del 5 de agosto de 2011, Decreto Ejecutivo No. 975 del 23 de agosto de 2012, se inicia el procedimiento administrativo para la evaluación de Estudios de Impacto Ambiental (EsIA), Fase de Admisión.

Luego de revisado el documento se detectó que el mismo cumple con el artículo 26, del Decreto Ejecutivo No. 123 del 14 de agosto de 2009, modificado por el Decreto Ejecutivo No. 155 de 5 de agosto de 2011, Decreto Ejecutivo No. 975 del 23 de agosto de 2012.

Luego de verificado el Estudio de Impacto Ambiental, Categoría I, la Sección de Evaluación de Impacto Ambiental de la Dirección Regional del Ministerio de Ambiente de Panamá Oeste, concluye que la documentación presentada es satisfactoria y cumple con los requisitos establecidos previamente.

RECOMENDACIONES: Por lo antes expuesto, se recomienda **ADMITIR** el Estudio de Impacto Ambiental, Categoría I, del proyecto denominado **RESIDENCIAL EL PASO**, promovido por el señor **MARTÍN DANIEL GONZÁLEZ CARBALLEDA**.

ELABORADOR POR:



CONSEJO TÉCNICO NACIONAL
DE AGRICULTURA
YOHANA Y. CASTILLO V.
MGTR. EN C. AMBIENTALES
CIENF. M. REC. NAT.
IDONEIDAD: 9,074-17-M19

LICENCIADA YOHANA CASTILLO
Técnica Evaluadora de Sección de EIA
Dirección Regional de Panamá Oeste
MINISTERIO DE AMBIENTE

REVISADOR POR:



CONSEJO TÉCNICO NACIONAL
DE AGRICULTURA
JEAN C. PEÑALOZA P.
TEC. EN CIENCIAS
FISIOLÓGICAS
IDONEIDAD: 7,023-12

TÉCNICO JEAN C. PEÑALOZA
Jefe de Sección de Evaluación de EIA
Dirección Regional de Panamá Oeste
MINISTERIO DE AMBIENTE

Vo. Bo.

LICENCIADA MARISOL AYOLA A.
Directora Regional
Dirección Regional de Panamá Oeste
MINISTERIO DE AMBIENTE

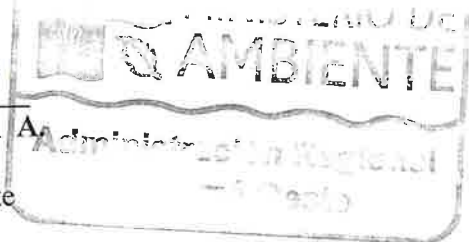

54

REPÚBLICA DE PANAMÁ
MINISTERIO DE AMBIENTE
PROVEIDO-ADM-SEIA- 078 -2022

LA SUSCRITA DIRECTORA REGIONAL, DE LA DIRECCIÓN REGIONAL DE PANAMÁ OESTE DEL MINISTERIO DE AMBIENTE, EN USO DE SUS FACULTADES LEGALES Y,

CONSIDERANDO:

Que el señor **MARTIN DANIEL GONZÁLEZ CARBALLED**A, se propone realizar el proyecto denominado **RESIDENCIAL EL PASO**.

Que en virtud de lo anterior, el día 26 de julio de 2022, el señor **MARTIN DANIEL GONZÁLEZ CARBALLED**A, de nacionalidad panameña, con cédula de identidad personal No. 8-908-1201, en calidad de Representante Legal, presentó ante el Ministerio de Ambiente, el Estudio de Impacto Ambiental, Categoría I, denominado **RESIDENCIAL EL PASO**, ubicado en el Lote 565, Manzana 67A, corregimiento Juan Demóstenes Arosemena, distrito de Arraiján, provincia de Panamá Oeste, elaborado bajo la responsabilidad de **GILBERTO ORTÍZ** y **JOSÉ GONZÁLEZ** persona(s) **NATURALES**, debidamente inscritas en el Registro de Consultores Idóneos que lleva el Ministerio de Ambiente, mediante la(s) Resolución(es) **IAR-168-2000** e **IRC-009-2019**. (respectivamente).

Que conforme a lo establecido en el artículo 41 del Decreto Ejecutivo No. 123 del 14 de agosto de 2009, modificado por el artículo 7 del Decreto Ejecutivo No. 155 de 5 de agosto de 2011, Decreto Ejecutivo N°. 975 del 23 de agosto de 2012, se procedió a verificar que el Estudio de Impacto Ambiental, cumpliera con los contenidos mínimos establecidos en el artículo 26 y lo establecido en los artículos 38, 39 y 62 del citado Decreto Ejecutivo. Que luego de revisado el documento se evidenció que el mismo cumple con los contenidos mínimos establecidos en el artículo 26 y lo establecido en los artículos 38, 39 y 62 del Decreto Ejecutivo No. 123 de 14 de agosto de 2009, modificado por el artículo 7 del Decreto Ejecutivo N°. 155 del 5 de agosto de 2011, Decreto Ejecutivo N°. 975 del 23 de agosto de 2012.

Que luego de revisado el Registro de Consultores Ambientales, se evidenció que los consultores se encuentran registrados y habilitados ante el Ministerio de Ambiente, para realizar Estudios de Impacto Ambiental.

Que el Informe de Revisión de los Contenidos Mínimos de la Sección de Evaluación de Impacto Ambiental del Ministerio de Ambiente de Panamá Oeste, con fecha del 27 de julio de 2022, recomienda admitir la solicitud de evaluación del Estudio de Impacto Ambiental, Categoría I, denominado **RESIDENCIAL EL PASO**, por considerar que el mismo cumple con los contenidos mínimos.

QUE DADAS LAS CONSIDERACIONES ANTES EXPUESTAS, LA SUSCRITA DIRECTORA REGIONAL DEL MINISTERIO DE AMBIENTE DE PANAMÁ OESTE, EN USO DE SUS FACULTADES LEGALES,

RESUELVE:

ARTÍCULO 1: ADMITIR la solicitud de evaluación del Estudio de Impacto Ambiental, Categoría I, del proyecto denominado **RESIDENCIAL EL PASO**, promovido por el señor **MARTIN DANIEL GONZÁLEZ CARBALLED**A.

ARTÍCULO 2: ORDENAR el inicio de la fase de Evaluación y Análisis del Estudio de Impacto Ambiental correspondiente.

FUNDAMENTO DE DERECHO: Texto Único de la Ley No. 41 del 1 de julio de 1998, Artículo 91 de la Ley No. 38 del 31 de julio de 2000; Decreto Ejecutivo No. 123 del 14 de agosto de 2009, modificado por el Decreto Ejecutivo No. 155 del 05 de agosto de 2011, Decreto Ejecutivo N°. 975 del 23 de agosto de 2012, demás normas complementarias y concordantes.

Dado en la provincia de Panamá Oeste, a los cuatro (4) días, del mes de Agosto del año Diecisiete (2022).

CÚMPLASE,



LICENCIADA MARISOL AYOLA A.
Directora Regional
Dirección Regional de Panamá Oeste
MINISTERIO DE AMBIENTE



57

Verificación de coordenadas RESIDENCIAL EL PASO

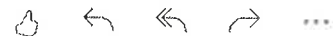
L Leidis Liliana Reyes Reyes
Para: Alex De Gracia
CC: Jean Peñaloza



Jue 04/08/2022 14:30



Coordenadas RESIDENCIAL E...
11 KB



Verificación de coordenadas ...
993 KB

2 archivos adjuntos (1003 KB) Guardar todo en OneDrive - MIAMBIENTE Descargar todo

Buenas tardes compañero.

Adjunto coordenadas para verificación del proyecto categoría I, denominado **RESIDENCIAL EL PASO**.

Se adjunta:

- **Solicitud de verificación.**
- **Mapa de ubicación.**
- **Cuadro de Excel contiene las coordenadas de la finca donde se desarrollará el proyecto.**

Responder

Responder a todos

Reenviar

VERIFICACIÓN DE COORDENADAS

No. Solicitud:

Fecha de solicitud: 04 de agosto de 2022

Proyecto: RESIDENCIAL EL PASO

Categoría: I Expediente: DRPO-IF-060-2022

Provincia: PANAMÁ OESTE

Distrito: ARRAIJÁN

Corregimiento: JUAN DEMÓSTENES AROSEMENA

Técnico Evaluador solicitante: LEIDIS REYES

Nivel Central: _____ Dirección Regional de: Panamá Oeste

Observaciones:

Solicitud de verificación de coordenadas UTM, Datum WGS84 del área del proyecto





- Área total del proyecto.
- Señalar si dentro del polígono o colindante existe alguna fuente hídrica.
- COORDENADAS EN EXCEL

Procesado por: _____

Fecha de Entrega: _____

Nota: Se adjunta el mapa de ubicación del proyecto a este formulario.

ESTE	NORTE
661423	987076
641425	987102
641382	987108
641379	987090
641401	987088
641400	987078

	Proyecto
	Carreteras
	Camino
	Rio

PROYECTO: RESIDENCIAL EL PASO

[illegible]

Nota y mapa de respuesta - -DRPO-IF-060-2022-RESIDENCIAL EL PASO

ES

Elias Barahona Santamaria

👍 ↩️ ⏪ ⏩ ...

Para: Leidis Liliana Reyes Reyes; Jean Peñaloza

Vie 05/08/2022 13:51

CC: Amarilis Tugri; Fátima Milagro del Carmen González Ortega; Marcela Alvara



GEOMATICA-EIA-CAT I-0565-...
315 KB



DRPO-IF-060-2022-RESIDEN...
2 MB

2 archivos adjuntos (2 MB) ☁ Guardar todo en OneDrive - MIAMBIENTE ↓ Descargar todo

Buenas tardes

Adjunto nota y el mapa de respuesta de la solicitud EsIA-Cat.1 DRPO-IF-060-2022-RESIDENCIAL EL PASO .

Favor confirmar recibido.

Saludos



Elias Barahona Santamaria |

DIAM

(507) 500-0855 ext 6181 | | ebarahona@miambiente.gob.pa

Dirección: Calle Diego Domínguez, Edif. 804 Albroom, Ancón, Panamá, Rep. de Panamá

Página Web: www.miambiente.gob.pa | Ubicanos en nuestro Mapa Web: | Síguenos en

Favor recordar su responsabilidad con el medio ambiente antes de imprimir este documento.

Please remember your responsibility with the environment before printing this document.

De: Alex De Gracia <adegracia@miambiente.gob.pa>

Enviado el: viernes, 5 de agosto de 2022 7:32 a. m.

Para: Elias Barahona Santamaria <ebarahona@miambiente.gob.pa>

Asunto: RV: Verificación de coordenadas RESIDENCIAL EL PASO

Buenos días

Pastor, favor tramitar esta solicitud a tiempo dentro de los próximos 5 días hábiles.

De: Leidis Liliana Reyes Reyes <lreyes@miambiente.gob.pa>

Enviado: jueves, 4 de agosto de 2022 14:30

Para: Alex De Gracia <adegracia@miambiente.gob.pa>

MINISTERIO DE AMBIENTE
DIRECCIÓN DE INFORMACION AMBIENTAL

Tel. 500-0855 – Ext. 6715/6047

GEOMATICA-EIA-CAT I-0565-2022



De: **Alex O. De Gracia C.**
Jefe del Departamento de Geomática

Fecha de solicitud: 04 DE AGOSTO DE 2022

Proyecto: “RESIDENCIAL EL PASO”

Categoría: **I**

Técnico Evaluador solicitante: LEIDIS REYES

Provincia: PANAMÁ OESTE

Dirección Regional de: PANAMÁ OESTE

Distrito: ARRAIJÁN

Corregimiento: JUAN DEMÓSTENES AROSEMENA

Observaciones (hallazgos o información que se debe aclarar):

En respuesta a la solicitud del día 04 de agosto del 2022, vía correo electrónico, donde se solicita la verificación de las coordenadas para determinar la ubicación del proyecto de Estudio de Impacto Ambiental, categoría I, denominado **“RESIDENCIAL EL PASO”** le informamos lo siguiente:

Con los datos proporcionados se generó un polígono, con una superficie de **988.00 m²**, el cual se ubica fuera de los límites del Sistema Nacional de Áreas Protegidas.

De acuerdo a la Cobertura Boscosa y Uso del Suelo, año 2012, el polígono se ubica en la categoría de **“Área poblada”** y según la Capacidad Agrológica se ubican en el tipo **III-Arable**, severas limitaciones en la selección de las plantas, requiere conservación especial o ambas cosas.

Técnico responsable: **Pastor Barahona**

Fecha de respuesta: 05 DE AGOSTO DE 2022

Adj: Mapa
aodgc/pb

CC: Departamento de Geomática.

CORREGIMIENTO DE JUAN DEMÓSTENES AROSEMENA,
DISTRITO DE ARRAIJÁN, PROVINCIA DE PANAMÁ OESTE
VERIFICACIÓN DE COORDENADAS
RESIDENCIAL EL PASO

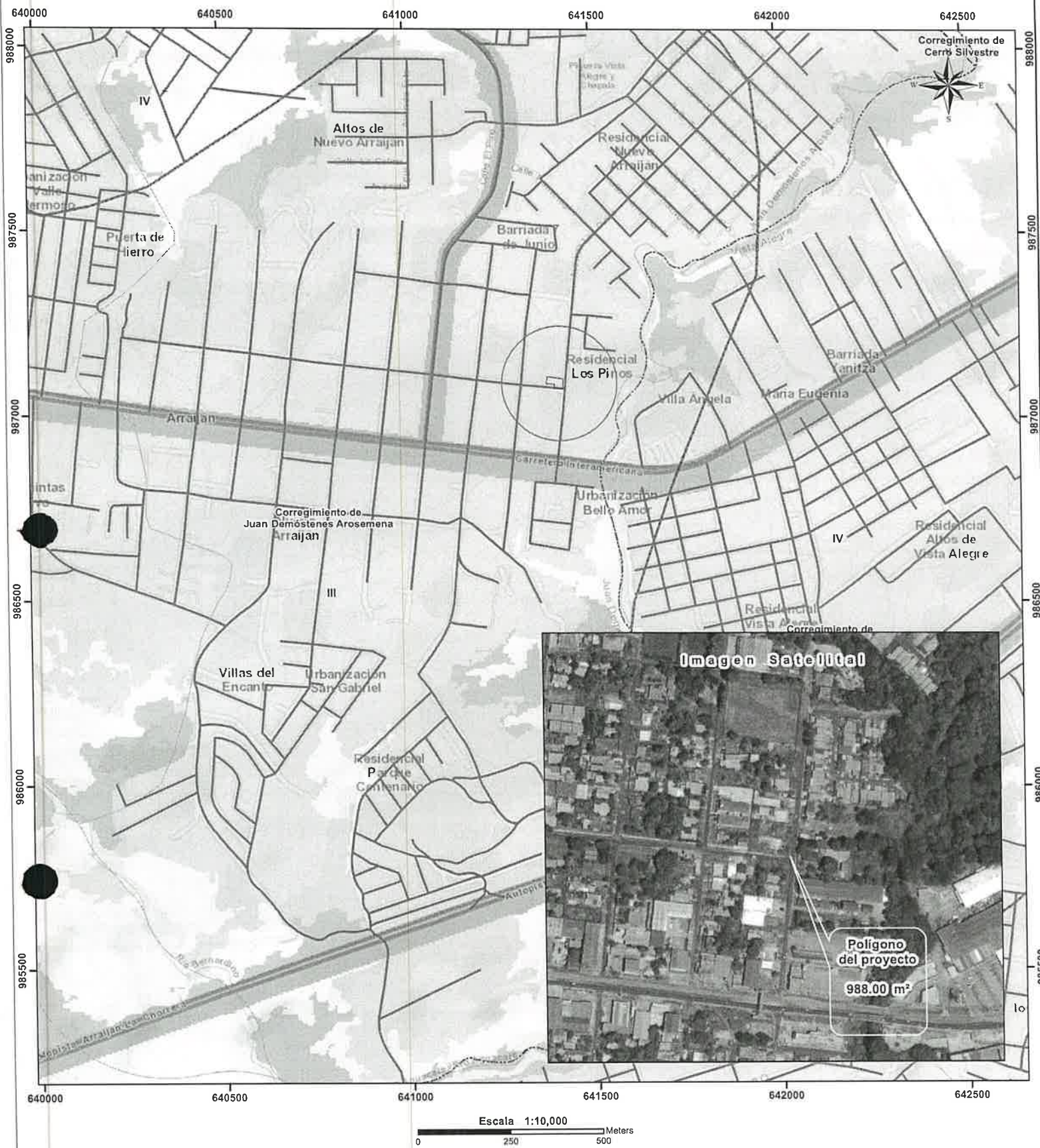

LEYENDA



- Lugares Poblados
- Red vial
- Ríos y quebradas
- Límite de Corregimientos
- Polígono del proyecto
- Límite de Capacidad Agrológica

- Cobertura Boscosa y Uso del Suelo 2012
- Bosque latifoliado mixto maduro
 - Bosque latifoliado mixto secundario
 - Infraestructura
 - Páseo
 - Rastrojo y vegetación arbustiva
 - Superficie de agua
 - Vegetación herbácea
 - Área poblada

- Notas:
1. El polígono se dibujó en base a las coordenadas suministradas.
 2. El polígono está ubicado fuera de los límites del Sistema Nacional de áreas protegidas.
 3. De acuerdo a la Cobertura Boscosa y Uso de la Tierra, año 2012; El polígono se ubica en la categoría de "Área poblada".
 4. De acuerdo a la capacidad agrológica de los suelos los polígonos se ubican en el tipo III-Arable, severas limitaciones en la selección de las plantas, requiere conservación especial o ambas cosas.

Sistema de Referencia Espacial:
Sistema Geodésico Mundial de 1984
Proyección Universal Transversal de Mercator
Zona 17 Norte

Ministerio de Ambiente
Dirección de Información Ambiental
Departamento de Geomática

Fuentes:
• Instituto Nacional de Estadística y Censo
• Ministerio de Ambiente
• Imagen ESRI
• DRPO-IF-060-2022