



Verificación de coordenadas

Desde Yohana Castillo Vargas <ycastillov@miambiente.gob.pa>

Fecha Vie 07/02/2025 11:43

Para GEOVERIFICACION-EIA CATEGORIA 1 <geoverificacion@miambiente.gob.pa>

CC Jean Peñaloza <jpenaloza@miambiente.gob.pa>

📎 2 archivos adjuntos (496 KB)

VERIFICACIÓN DE COORDENADAS.doc; Coordenadas CENTRO OESTE BG.xlsx;

Buen día, se adjunta coordenadas para verificación del proyecto categoría I
"COSTA OESTE BG".

Saludos,

Yohana Castillo Vargas

Sección de Evaluación de Impacto Ambiental

Dirección Regional de Panamá Oeste

Teléfono 500-0855, Extensión 6014

GOBIERNO NACIONAL
★ CON PASO FIRME ★

MINISTERIO DE
AMBIENTE

VERIFICACIÓN DE COORDENADAS

No. Solicitud:

Fecha de solicitud: 07 DE FEBRERO DE 2025

Proyecto: CENTRO OESTE BG

Categoría: I Expediente: DRPO-IF-018-2025

Provincia: PANAMÁ OESTE

Distrito: LA CHORRERA

Corregimiento: PUERTO CAIMITO

Técnico Evaluador solicitante: YOHANA CASTILLO

Nivel Central: _____ Dirección Regional de: Panamá Oeste

Observaciones:

- **Solicitud de verificación de coordenadas UTM, DatumGS84 del área del proyecto.**
- **Señalar si dentro del polígono o colindante existe alguna fuente hídrica.**
- **Se adjuntan las coordenadas en Excel.**

Procesado por: _____

Fecha de Entrega: _____

Nota: Se adjunta el mapa de ubicación del proyecto a este formulario.

PROYECTO: CENTRO OESTE BG

Estación	Lote	Norte	Este	Latitud	Longitud
1-2	LOTE 1-A Finca 30143151	982411.699	637588.539	8.885375181	-79.7487031
2-3	LOTE 1-A Finca 30143152	982445.429	637540.331	8.885681672	-79.74914042
3-4	LOTE 1-A Finca 30143153	982454.815	637529.996	8.885766864	-79.74923411
4-5	LOTE 1-A Finca 30143154	982516.611	637526.831	8.886325781	-79.74926099
5-6	LOTE 1-A Finca 30143155	982545.051	637551.125	8.886582222	-79.74903921
6-7	LOTE 1-A Finca 30143156	982506.599	637596.141	8.886233128	-79.74863106
7-1	LOTE 1-A Finca 30143157	982470.321	637638.613	8.885903771	-79.74824598
5-6	LOTE 1-B Finca 30143169	982545.051	637551.125	8.886582222	-79.74903921
6-7	LOTE 1-B Finca 30143170	982506.599	637596.141	8.886233128	-79.74863106
7-8	LOTE 1-B Finca 30143171	982470.321	637638.613	8.885903771	-79.74824598
8-9	LOTE 1-B Finca 30143172	982528.884	637688.635	8.886431827	-79.74778933
9-10	LOTE 1-B Finca 30143173	982563.525	637648.079	8.886746323	-79.74815704
10-5	LOTE 1-B Finca 30143174	982603.614	637601.147	8.887110279	-79.74858257





Outlook

DRPO-IF-018-2025 Centro Oeste BG

Desde César Sánchez <csanchez@miambiente.gob.pa>

Fecha Mié 12/02/2025 11:18

Para Yohana Castillo Vargas <ycastillov@miambiente.gob.pa>

 2 archivos adjuntos (5 MB)

DRPO-IF-018-2025 Centro Oeste BG Firmado.pdf; DRPO-IF-018-2025 Centro Oeste BG Mapa.pdf;

Buenos días compañera adjunto datos. Saludos

César Sánchez | Depto. de Geomática

Dirección de Información Ambiental

ext. 6848 | | csanchez@miambiente.gob.pa

Dirección: Calle Diego Domínguez, Edif. 804 Albrook,
Ancón, Panamá, Rep. de Panamá

Página Web: www.miambiente.gob.pa | Ubícanos en
nuestro Mapa Web: | Síguenos en

**Favor recordar su responsabilidad con el medio ambiente
antes de imprimir este documento.**

Please remember your responsibility with the environment
before printing this document.

DIRECCIÓN DE INFORMACIÓN AMBIENTAL
Tel. 500-0855 – Ext. 6048/6811

GEOMÁTICA-EIA-CAT I-0092-2025

De:

DIEGO E. FÁBREGA PERSCKY
Director de Información Ambiental



Fecha de solicitud: 7 de febrero de 2025

Proyecto: “Centro Oeste BG”

Categoría: I

Técnico Evaluador solicitante: Yohana Castillo

Provincia: Panamá Oeste

Dirección Regional de: Panamá Oeste

Distrito: La Chorrera

Corregimiento: Puerto Caimito

Observaciones (hallazgos o información que se debe aclarar):

En respuesta a la solicitud del día 7 de febrero de 2025, vía correo electrónico, donde se solicita generar una cartografía que permita determinar la ubicación del proyecto de Estudio de Impacto Ambiental, categoría I, denominado **Centro Oeste BG**, le informamos lo siguiente:

Con los datos proporcionados se generó un (2) polígonos, denominados: Centro Oeste BG Lote 1-A con una superficie (0ha+8,379.78 m²), Centro Oeste BG Lote 1-B (0ha+8,861.69 m²); los mismo se ubican fuera del Sistema de Área Protegidas SINAP.

De acuerdo a la Cobertura Boscosa y Uso del Suelo, año 2021, el polígono Centro Oeste BG Lote 1-A se ubica en la categoría de “Área poblada (0 ha + 8,379.78 m²; 100%)”, Centro Oeste BG Lote 1-B, se ubica en la categoría de “Área poblada (0ha+8,861.69 m²; 100%) y según la Capacidad Agrológica, se ubican en el tipo: III – 100% (Arable, severas limitaciones en la selección de las plantas, requiere conservación especial o ambas cosas).

Técnico Responsable: Moisés Barragán

Fecha de respuesta: Panamá, 12 de febrero de 2025

Adj: Mapa
DEFP/aodgc/mb

CC: Departamento de Geomática.



PROVINCIA PANAMÁ OESTE, DISTRITO LA CHORRERA, CORREGIMIENTO PUERTO CAIMITO,
VERIFICACIÓN DEL PROYECTO "CENTRO OESTE BG"

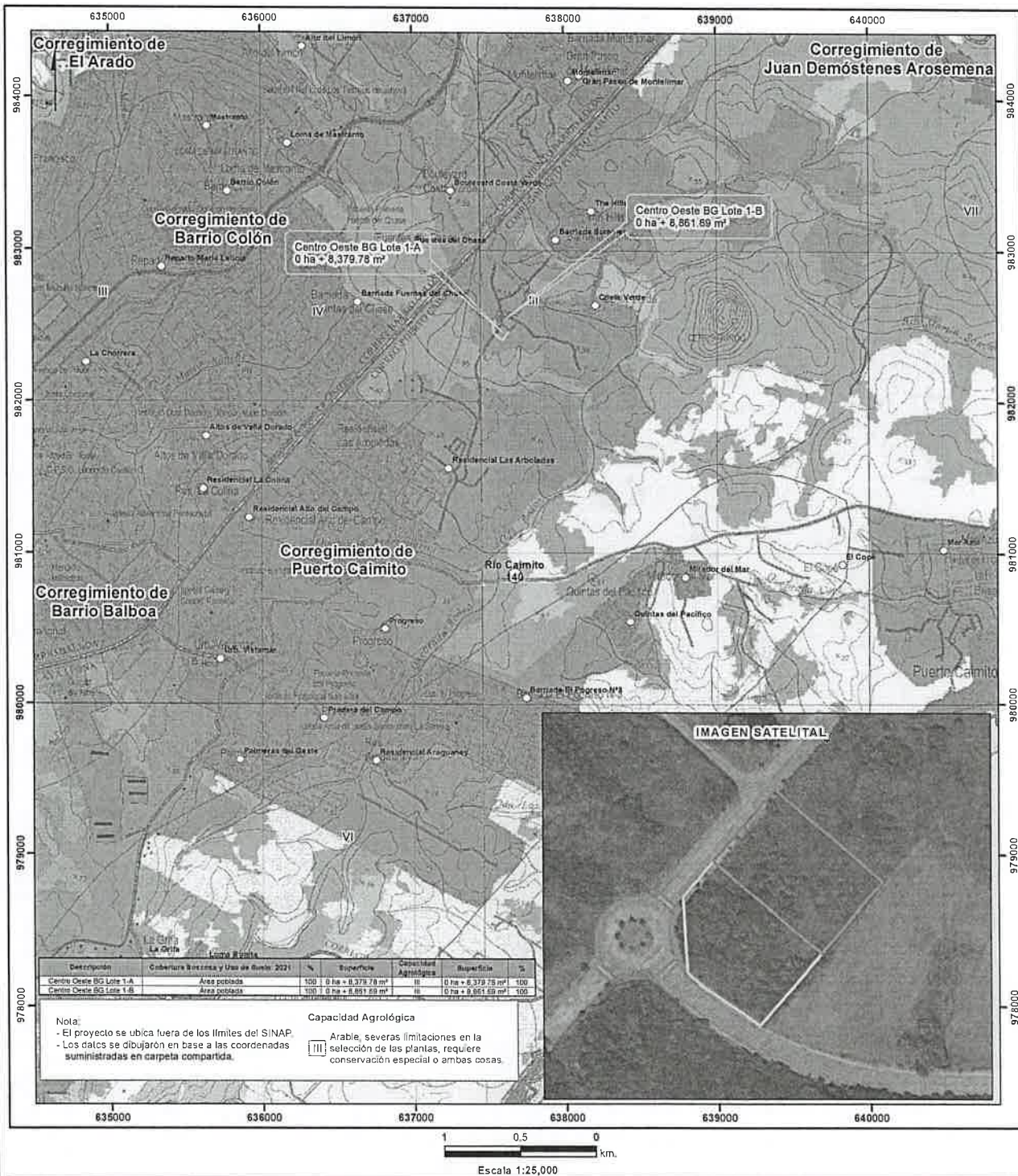

- LEYENDA**
- Lugares Poblados
 - Ríos y quebradas
 - Red Vial
 - Centro Oeste BG Lote 1-A
 - Centro Oeste BG Lote 1-B
 - Límite de corregimientos
 - Límite de Capacidad Agropecuaria
 - Cuencas Hidrográficas -140 Río Caimito
 - Cobertura Boscosa y Uso de Suelo 2021
 - Afloramiento rocoso y tierra desnuda
 - Bosque de mangle
 - Bosque latifoliado mixto secundario
 - Infraestructura
 - Pasto
 - Playa y arenal natural
 - Rastrojo y vegetación arbustiva
 - Superficie de agua
 - Vegetación baja inundable
 - Vegetación herbácea
 - Área poblada

Sistema de Referencia Espacial:
Sistema Geodésico Mundial de 1984
Proyección Universal Transversal de Mercator
Zona 17 Norte

Ministerio de Ambiente
Dirección de Información Ambiental
Departamento de Geomática

Fuentes:
- Instituto Nacional de Estadística y Censo
- Ministerio de Ambiente
- Hojas Topográficas 1:25,000
- Memorando: DRPG-F-018-2025 Centro Oeste BG