



2025

Fecha:

Hora:

31/03/2025  
9:30 a.m.

MEMORANDO – DIAM – 0591

PARA: GRACIELA PALACIOS  
Directora de Evaluación de Impacto Ambiental

DE: DIEGO E. FÁBREGA PERSCKY  
Director de Información Ambiental



ASUNTO: Verificación de coordenadas  
FECHA: Panamá, 28 de marzo de 2025

En atención al memorando DEEIA-0156-1703-2025, seguimiento del memorando DEEIA-0874-2612-2025, donde solicita que se genere una cartografía que permita determinar la ubicación del proyecto, puntos de monitoreo, inventario forestal, cobertura boscosa, uso de suelo, cuencas hidrográficas, áreas protegidas e imagen satelital y todos sus componentes, correspondiente al Estudio de Impacto Ambiental, categoría I, denominado “PH PAUNCH VILLAGE”, le informamos que con los datos proporcionados se determinó lo siguiente:

| Variables                                    | Descripción   |
|--|---|
| Polígono                                     | Proyecto PH Paunch Village, superficie 2 ha + 8,583.53 m <sup>2</sup>   |
| Puntos                                       | Inventario Forestal, Monitoreo de Calidad de Aire Ambiental, Monitoreo de Olores Molestos, Monitoreo de Ruido Ambiental |
| Cobertura Boscosa y Uso del Suelo, año 2012  | Bosque latifoliado mixto maduro, Rastrojo y vegetación arbustiva  |
| División Política Administrativa             | Provincia: Bocas del Toro<br>Distrito: Bocas del Toro<br>Corregimiento: Bocas del Toro (Cabecera)                       |
| Capacidad Agrológica de los Suelos           | Tipo: IV  |
| Sistema Nacional de Áreas Protegidas (SINAP) | Fuera del SINAP   |

Atentamente,  
Adj.: Mapa  
DEFP/jg/ch/ym

CC: Departamento de Geomática

CORREGIMIENTO DE BOCAS DEL TORO (CABECERA),  
DISTRITO DE BOCAS DEL TORO, PROVINCIA DE BOCAS DEL TORO  
VERIFICACIÓN DE COORDENADAS DEL PROYECTO  
PH PAUNCH VILLAGE

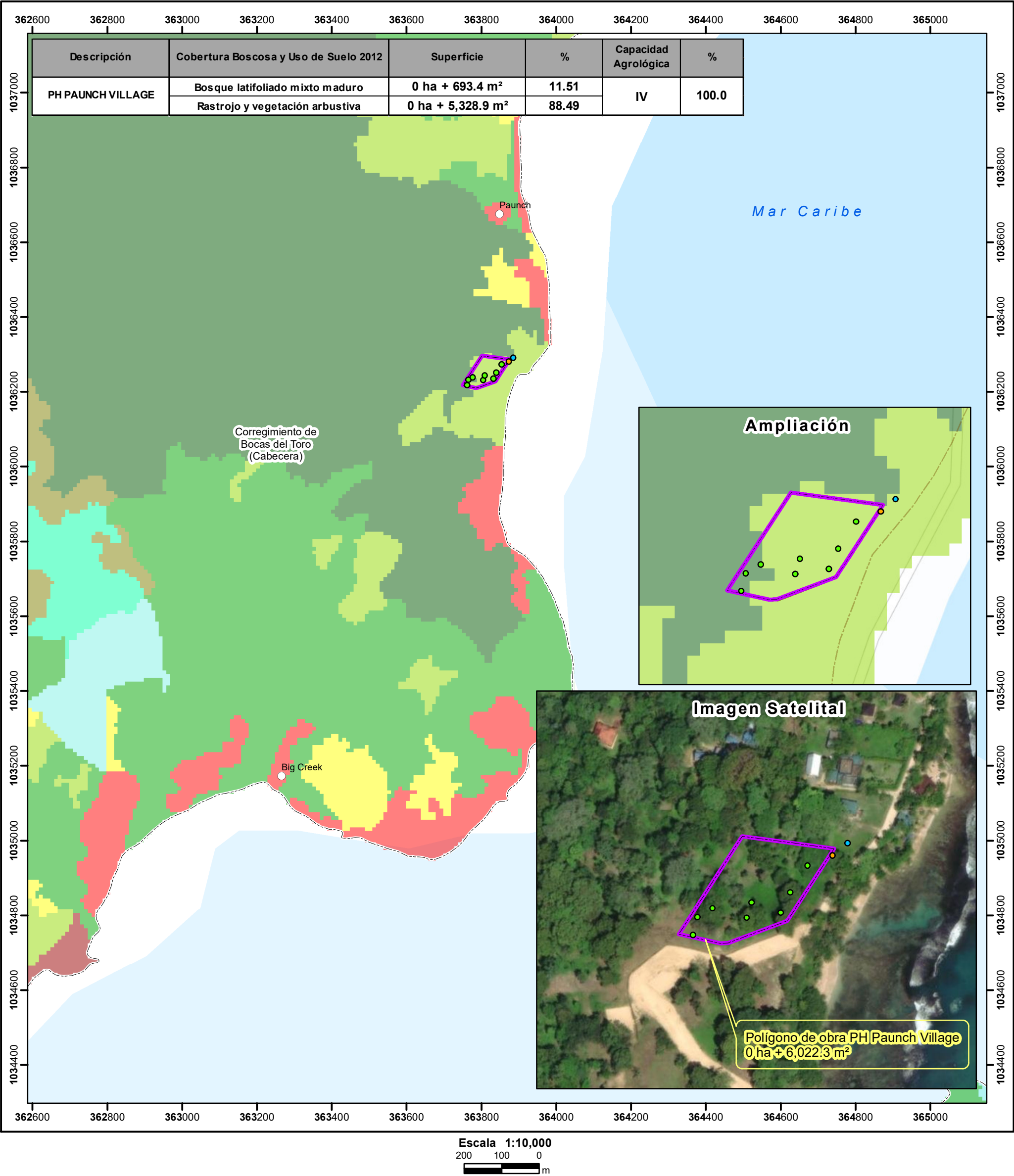

L E Y E N D A



- Lugares Poblados
- Inventario Forestal
- Monitoreo de Calidad de Aire Ambiental
- Monitoreo de Olores Molestos y de Ruido Ambiental
- Polígono de Proyecto

**Cobertura Boscosa y Uso del Suelo, año 2021**  
**Categorías**

- Bosque latifoliado mixto maduro
- Bosque latifoliado mixto secundario
- Bosque de rafia
- Rastrojo y vegetación arbustiva
- Vegetación baja inundable
- Pasto
- Superficie de agua
- Área poblada
- Infraestructura

Capacidad Agrológica

IV Arables, muy severas limitaciones en la selección de plantas, requieren un manejo muy cuidadoso o ambas cosas.

**Sistema de Referencia Espacial:**  
Sistema Geodésico Mundial de 1984  
Proyección Universal Transversal de Mercator  
Zona 17 Norte

**Ministerio de Ambiente**  
Dirección de Información Ambiental  
Departamento de Geomática

Fuente: - Instituto Nacional de Estadística y Censo  
- Ministerio de Ambiente  
- Imagen ESRI  
- Memorando DEEIA-0156-1703-2025  
- Seguimiento DEEIA-0874-2612-2024.

Nota:

- Los puntos y el polígono se ubicaron en base a las coordenadas proporcionadas.
- Se ubican fuera de los límites del Sistema Nacional de Áreas Protegidas (SINAP).