



Outlook

---

**Verificación de coordenadas**

---

Desde Yohana Castillo Vargas <ycastillov@miambiente.gob.pa>

Fecha Mié 15/01/2025 13:44

Para GEOVERIFICACION-EIA CATEGORIA 1 <geoverificacion@miambiente.gob.pa>

CC Jean Peñaloza <jpenaloza@miambiente.gob.pa>

 2 archivos adjuntos (1 MB)

Coordenadas Proyecto PARCELACIÓN RURAL LLANO REDONDO.xls; VERIFICACIÓN DE COORDENADAS.doc;

Buen día, adjunto coordenadas para su verificación, del proyecto categoría I  
**"PARCELACIÓN RURAL LLANO REDONDO"**.

Saludos.

*Yohana Castillo Vargas*

**Sección de Evaluación de Impacto Ambiental**

**Dirección Regional de Panamá Oeste**

**Teléfono 500-0855, Extensión 6014**

  
GOBIERNO NACIONAL  
★ **CON PASO FIRME** ★

MINISTERIO DE  
AMBIENTE

### VERIFICACIÓN DE COORDENADAS

No. Solicitud:

Fecha de solicitud: 15 DE ENERO DE 2025

Proyecto: PARCELACIÓN RURAL LLANO REDONDO

Categoría: I Expediente: DRPO-IF-001-2025

Provincia: PANAMÁ OESTE

Distrito: SAN CARLOS

Corregimiento: EL HIGO

Técnico Evaluador solicitante: YOHANA CASTILLO

Nivel Central: \_\_\_\_\_ Dirección Regional de: Panamá Oeste

Observaciones:

- Solicitud de verificación de coordenadas UTM, DatumGS84 del área del proyecto.
- Señalar si dentro del polígono o colindante existe alguna fuente hídrica.
- Se adjuntan las coordenadas en Excel.

Procesado por: \_\_\_\_\_

Fecha de Entrega: \_\_\_\_\_

*Nota: Se adjunta el mapa de ubicación del proyecto a este formulario.*



PROYECTO: PARCELACIÓN RURAL LLANO REDONDO  
PROVINCIA: PANAMÁ OESTE  
DISTRITO: SAN CARLOS  
CORREGIMIENTO: EL HIGO  
LUGAR: LLANO REDONDO

COORDENADAS UTM WGS84



COORDENADAS DE PROYECTO		
PLANTAS	NORTE	ESTE
1	936107.96	80482.60
2	936105.21	804817.30
3	936218.21	804385.56
4	936255.54	804346.40
5	936250.95	804257.29
6	936232.06	804277.58
7	936158.98	804229.38
8	936157.81	804233.10
9	936140.55	804234.38
10	936129.29	804236.82
11	936107.92	804256.12
12	936058.82	804277.00
13	936040.47	804281.01
14	936022.05	804284.94
15	936014.86	804257.50
16	936006.04	804248.48
17	935987.53	804254.19
18	936000.73	804287.55
19	935971.30	804291.90
20	935961.49	804299.13
21	935942.40	804311.47
22	935943.46	804331.77
23	935941.81	804337.06
24	935942.65	804351.92
25	935944.15	804374.15
26	935946.59	804389.63
27	935928.40	804405.08
28	935932.63	804424.54
29	935950.92	804480.09
30	935922.42	804377.02
31	936024.26	804482.57
32	936047.36	804502.33
33	936067.08	804482.83
34	936080.94	804451.29
35	936099.71	804452.86
36	936110.43	804457.03

**Proyecto: PARCELACIÓN RURAL LLANO REDONDO**

Nº	ESTE	NORTE
1	604148.949	936263.818
2	604161.577	936250.374
3	604175.017	936236.083
4	604188.225	936221.764
5	604198.928	936205.091
6	604210.025	936187.229
7	604224.53	936165.708
8	604233.099	936153.814
9	604234.384	936140.552
10	604236.819	936128.286
11	604258.118	936107.932
12	604273	936058.821
13	604281.007	936040.416
14	604284.941	936022.047
15	604257.495	936014.664
16	604246.455	936009.836
17	604254.192	935987.534
18	604287.552	936000.727
19	604291.901	935973.297
20	604309.126	935951.486
21	604311.473	935942.403
22	604331.767	935943.461
23	604337.955	935941.813
24	604351.924	935948.555
25	604374.151	935936.584
26	604389.449	935928.398
27	604405.079	935932.931
28	604429.544	935932.931
29	604460.092	935950.917
30	604477.646	935922.422
31	604483.568	936024.422
32	604502.326	936024.263
33	604492.827	936047.38
34	604451.286	936063.076
35	604453.862	936080.076
36	604457.026	936080.939
37	604504.709	936093.711
38	604503.885	936110.138
39	604501.506	936140.029
40	604431.935	936179.927
41	604401.33	936231.883
42	604335.844	936292.596
43	604326.315	936339.64
44	604278.111	936359.904
45	604155.551	936268.551



---

**DRPO-IF-001-2025/ PARCELACION RURAL LLANO REDONDO**

---

Desde Amarilis Tugri <atugri@miambiente.gob.pa>

Fecha Lun 20/01/2025 16:01

Para Yohana Castillo Vargas <ycastillov@miambiente.gob.pa>

CC Jean Peñaloza <jpenaloza@miambiente.gob.pa>; Hilario Rodriguez Jimenez <hrodriguezj@miambiente.gob.pa>

 2 archivos adjuntos (3 MB)

GEOMÁTICA-EIA-CAT I-0038-2025.pdf; Mapa Yohana Castillo.pdf;

Verificación de coordenadas

Buen día, por este medio adjunto verificación de coordenada solicitadas.

por favor confirmar el recibido

saludos

  
GOBIERNO NACIONAL  
★ CON PASO FIRME ★  
MINISTERIO DE AMBIENTE

**Amarilis Tugri** | Analista de Información Ambiental  
Dirección de Información Ambiental  
| | atugri@miambiente.gob.pa

Dirección: Calle Diego Domínguez, Edif. 804 Albrook,  
Ancón, Panamá, Rep. de Panamá

Página Web: [www.miambiente.gob.pa](http://www.miambiente.gob.pa) | Ubícenos en  
nuestro Mapa Web: <http://goo.gl/XOnTex> | Síguenos  
en



**Favor recordar su responsabilidad con el medio ambiente  
antes de imprimir este documento.**

Please remember your responsibility with the environment  
before printing this document.

DIRECCIÓN DE INFORMACIÓN AMBIENTAL  
Tel. 500-0855 – Ext. 6048/6811

GEOMÁTICA-EIA-CAT I-0038-2025



De:

**DIEGO E. FÁBREGA PERSCKY**  
Director de Información Ambiental



Fecha de solicitud: 15 de enero de 2025

Proyecto: "Parcelación rural llano redondo"

Categoría: I

Provincia: Panamá Oeste

Distrito: San Carlos

Corregimiento: El Higo

Técnico Evaluador solicitante: Yohana Castillo

Dirección Regional de: Panamá Oeste

**Observaciones (hallazgos o información que se debe aclarar):**

En respuesta a la solicitud del día 15 de enero de 2025, vía correo electrónico, donde se solicita generar una cartografía que permita determinar la ubicación del proyecto de Estudio de Impacto Ambiental, categoría I, denominado **Parcelación rural llano redondo**, le informamos lo siguiente:

Con los datos proporcionados se generó un (1) polígono con una superficie (8 ha + 1,970.29 m<sup>2</sup>), el mismo se ubica fuera de los límites del SINAP.

De acuerdo a la Cobertura Boscosa y Uso del Suelo, año 2021, se ubica en las categorías de "pasto", "bosque latifoliado mixto secundario" y según la Capacidad Agrológica, se ubica en el tipo: V – 100% (No arable, con poco riesgo de erosión, pero con limitaciones, aptas para bosques y pastos).

Técnico responsable: Amarilis Yudith Tugrí

Fecha de respuesta: Panamá, 20 de enero de 2025

Adj: Mapa  
DEFP/fg/at  

CC: Departamento de Geomática.



CORREGIMIENTO DE EL HIGO, DISTRITO DE SAN CARLOS,  
PROVINCIA DE PANAMÁ OESTE - PROYECTO PARCELACIÓN  
RURAL LLANO REDONDO

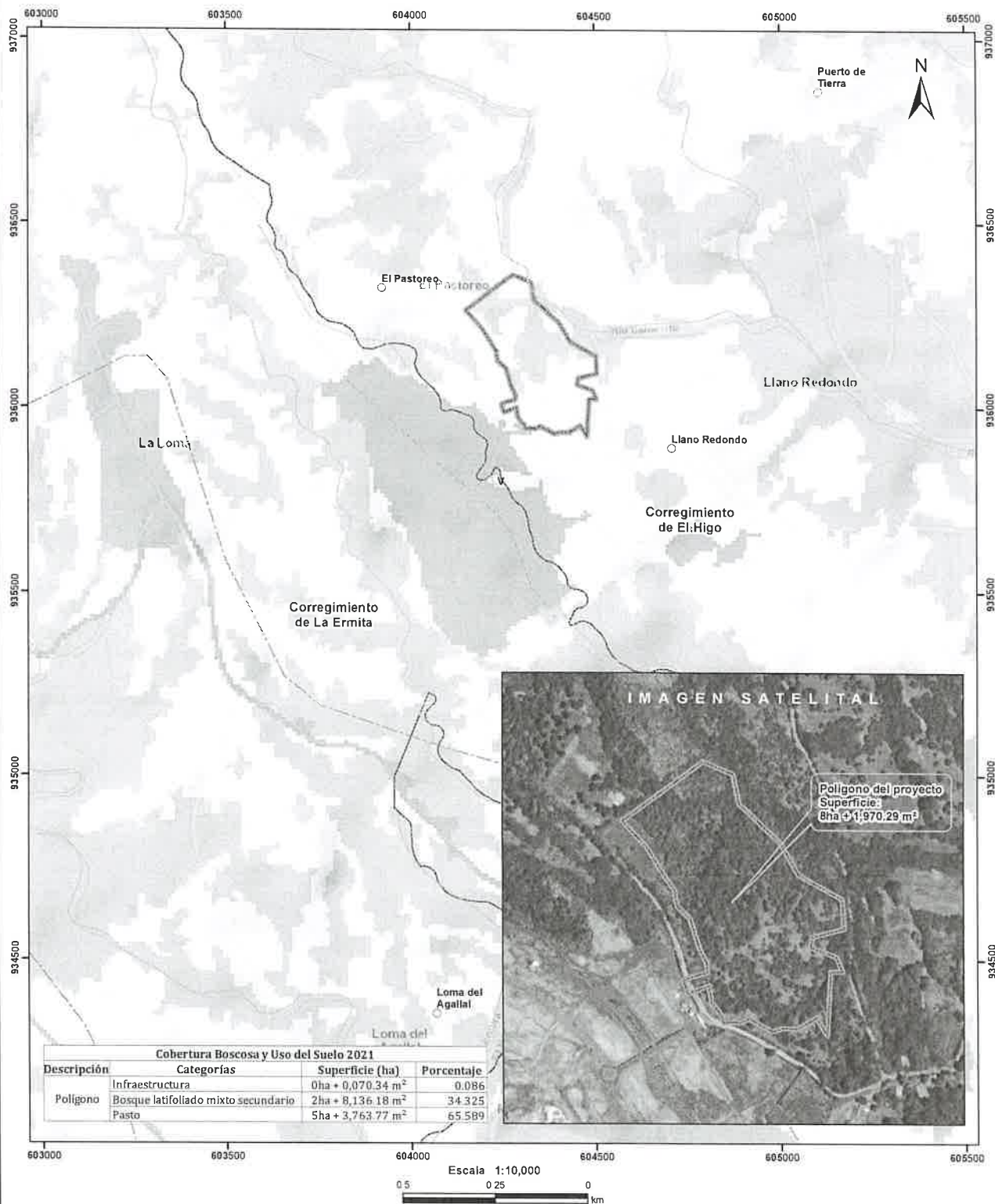

LEYENDA

- Lugares Poblados
- Drenaje
- Red Vial
- ▭ Polígono del proyecto
- ▭ Cuenca hidrográfica
- ▭ Límite de Corregimientos
- ▭ Límite de Capacidad Agrológica
- Cobertura Boscosa y Uso de Suelo 2021**
  - ▭ Bosque latifoliado mixto secundario
  - ▭ Infraestructura
  - ▭ Otro cultivo permanente
  - ▭ Pasto
  - ▭ Rastrojo y vegetación arbustiva
  - ▭ Vegetación herbácea
  - ▭ Área poblada

Notas:

- 1 El polígono del proyecto se dibujó en base a las coordenadas proporcionadas.
- 2 El proyecto se ubica fuera de los límites del SINAP.
- 3 El proyecto se ubica en la cuenca hidrográfica No 138 (Ríos entre el Antón y el Caimito).

Capacidad Agrológica

- ▭ No arable, con poco riesgo de erosión, pero con limitaciones, aptas para bosques y pastos.

Sistema de Referencia Espacial  
Sistema Geodésico Mundial de 1984  
Proyección Universal Transversal de Mercator  
Zona 17 Norte

Ministerio de Ambiente  
Dirección de Información Ambiental  
Departamento de Geomática

Fuente:  
- Instituto Nacional de Estadística y Censo  
- Ministerio de Ambiente  
- Imagen ESRI  
- Expediente: DRPO-IF-004-2025