

INFORME DE REVISIÓN DE CONTENIDOS MÍNIMOS
DEL ESTUDIO DE IMPACTO AMBIENTAL

FECHA DE INGRESO:	18 DE AGOSTO DE 2022.
FECHA DE INFORME:	19 DE AGOSTO DE 2022.
PROYECTO:	PROVISIÓN DE DISEÑO, DESARROLLO DE PLANOS DE CONSTRUCCIÓN Y RECONSTRUCCIÓN DEL EDIFICIO DE LA UNIDAD JUDICIAL REGIONAL EN PANAMÁ OESTE, PROVINCIA DE PANAMÁ OESTE, REPÚBLICA DE PANAMÁ.
CATEGORÍA:	I
PROMOTOR:	ÓRGANO JUDICIAL
CONSULTORES:	CORPORACIÓN DE DESARROLLO AMBIENTAL, S.A. CODESA IAR-098-1999.
LOCALIZACIÓN:	CORREGIMIENTO DE PLAYA LEONA, DISTRITO DE LA CHORRERA, PROVINCIA DE PANAMÁ OESTE.

BREVE DESCRIPCIÓN DEL PROYECTO:

El proyecto consiste en la construcción del Edificio de la Unidad Judicial de la Región de Panamá Oeste; el cual incluye un sótano, planta baja y dos (2) niveles, más azotea. La distribución general contará con oficinas, salas de audiencia, celdas para reos, batería de baños, cocineta, cafetería, depósitos, áreas verdes, sistema para el tratamiento de aguas residuales, estacionamientos y otros.

El proyecto se desarrollará en una superficie de 5 ha + 395.388 m² en la Finca Folio Real N° 9058, Código de Ubicación 8600, propiedad de La Nación, ubicada en el corregimiento de Playa Leona, distrito de La Chorrera y provincia de Panamá Oeste. Esta finca inicialmente se inscribió en el corregimiento de La Chorrera, pero por divisiones políticas actualmente se ubica en el corregimiento de Playa Leona; debido a esto, se están realizando los trámites ante ANATI y el Registro Público para la correspondiente actualización del código de ubicación.

FUNDAMENTO DE DERECHO: Texto Único de la Ley No. 41 del 1 de julio de 1998, Ley No. 38 del 31 de julio de 2000, Decreto Ejecutivo No. 123 del 14 de agosto de 2009, modificado por el Decreto Ejecutivo No. 155 de 5 de agosto de 2011, Decreto Ejecutivo No. 975 del 23 de agosto de 2012, demás normas complementarias y concordantes.

VERIFICACIÓN DE CONTENIDO: Que conforme a lo establecido en el artículo 41, del Decreto Ejecutivo No. 123 del 14 de agosto de 2009, modificado por el artículo 7 del Decreto Ejecutivo No. 155 del 5 de agosto de 2011, Decreto Ejecutivo No. 975 del 23 de agosto de 2012, se inicia el procedimiento administrativo para la evaluación de Estudios de Impacto Ambiental (EsIA), Fase de Admisión.

Luego de revisado el documento se detectó que el mismo cumple con el artículo 26, del Decreto Ejecutivo No. 123 del 14 de agosto de 2009, modificado por el Decreto Ejecutivo No. 155 de 5 de agosto de 2011, Decreto Ejecutivo No. 975 del 23 de agosto de 2012.

Luego de verificado el Estudio de Impacto Ambiental, Categoría I, la Sección de Evaluación de Impacto Ambiental de la Dirección Regional del Ministerio de Ambiente de Panamá Oeste, concluye que la documentación presentada es satisfactoria y cumple con los requisitos establecidos previamente.

RECOMENDACIONES: Por lo antes expuesto, se recomienda **ADMITIR** el Estudio de Impacto Ambiental, Categoría I, del proyecto denominado **PROVISIÓN DE DISEÑO, DESARROLLO DE PLANOS DE CONSTRUCCIÓN Y RECONSTRUCCIÓN DEL EDIFICIO DE LA UNIDAD JUDICIAL REGIONAL EN PANAMÁ OESTE, PROVINCIA DE PANAMÁ OESTE, REPÚBLICA DE PANAMÁ**, promovido por el **ÓRGANO JUDICIAL**.

ELABORADO POR:

REVISADO POR:

MAGÍSTER LEIDIS REYES
Técnico Evaluadora de Sección de EIA.
Dirección Regional de Panamá Oeste.
MINISTERIO DE AMBIENTE.

TECNICO JEAN C. PEÑALOZA
Jefe de Sección de Evaluación de EIA.
Dirección Regional de Panamá Oeste.
MINISTERIO DE AMBIENTE.

Vo. Bo.

LICENCIADA MARISOL AYOLA A.
Directora Regional.
Dirección Regional de Panamá Oeste.
MINISTERIO DE AMBIENTE.



23

REPÚBLICA DE PANAMÁ
MINISTERIO DE AMBIENTE
PROVEIDO-ADM-SEIA- 087 -2022

LA SUSCRITA DIRECTORA REGIONAL, DE LA DIRECCIÓN REGIONAL DE PANAMÁ OESTE DEL MINISTERIO DE AMBIENTE, EN USO DE SUS FACULTADES LEGALES Y,

C O N S I D E R A N D O:

Que el **ÓRGANO JUDICIAL**, se propone realizar el proyecto denominado **PROVISIÓN DE DISEÑO, DESARROLLO DE PLANOS DE CONSTRUCCIÓN Y RECONSTRUCCIÓN DEL EDIFICIO DE LA UNIDAD JUDICIAL REGIONAL EN PANAMÁ OESTE, PROVINCIA DE PANAMÁ OESTE, REPÚBLICA DE PANAMÁ.**

Que en virtud de lo antedicho, el día 18 de agosto de 2022, la señora **MARÍA EUGENIA LÓPEZ ARIAS**, de nacionalidad panameña, con cédula de identidad personal **No. 8-206-2305**, en calidad de Representante Legal del **ÓRGANO JUDICIAL**, presentó ante el Ministerio de Ambiente, el Estudio de Impacto Ambiental, Categoría I, denominado **PROVISIÓN DE DISEÑO, DESARROLLO DE PLANOS DE CONSTRUCCIÓN Y RECONSTRUCCIÓN DEL EDIFICIO DE LA UNIDAD JUDICIAL REGIONAL EN PANAMÁ OESTE, PROVINCIA DE PANAMÁ OESTE, REPÚBLICA DE PANAMÁ**, ubicado en el corregimiento de Playa Leona, distrito de La Chorrera, provincia de Panamá Oeste, elaborado bajo la responsabilidad de **CORPORACIÓN DE DESARROLLO AMBIENTAL, S.A. (CODESA)**, persona jurídica debidamente inscritas en el Registro de Consultores Ambientales Idóneos que lleva el Ministerio de Ambiente, mediante la Resoluciones **IAR-098-1999**.

Que conforme a lo establecido en el artículo 41 del Decreto Ejecutivo No. 123 del 14 de agosto de 2009, modificado por el artículo 7 del Decreto Ejecutivo No.155 de 5 de agosto de 2011, Decreto Ejecutivo N°. 975 del 23 de agosto de 2012, se procedió a verificar que el Estudio de Impacto Ambiental, cumpliera con los contenidos mínimos establecidos en el artículo 26 y lo establecido en los artículos 38, 39 y 62 del citado Decreto Ejecutivo. Que luego de revisado el documento se evidenció que el mismo cumple con los contenidos mínimos establecidos en el artículo 26 y lo establecido en los artículos 38, 39 y 62 del Decreto Ejecutivo No. 123 de 14 de agosto de 2009, modificado por el artículo 7 del Decreto Ejecutivo N°. 155 del 5 de agosto de 2011, Decreto Ejecutivo N°. 975 del 23 de agosto de 2012.

Que luego de revisado el Registro de Consultores Ambientales, se evidenció que los consultores se encuentran registrados y habilitados ante el Ministerio de Ambiente, para realizar Estudios de Impacto Ambiental.

Que el Informe de Revisión de los Contenidos Mínimos de la Sección de Evaluación de Impacto Ambiental del Ministerio de Ambiente de Panamá Oeste, con fecha del 19 de agosto de 2022, recomienda admitir la solicitud de evaluación del Estudio de Impacto Ambiental, Categoría I, denominado **PROVISIÓN DE DISEÑO, DESARROLLO DE PLANOS DE CONSTRUCCIÓN Y RECONSTRUCCIÓN DEL EDIFICIO DE LA UNIDAD JUDICIAL REGIONAL EN PANAMÁ OESTE, PROVINCIA DE PANAMÁ OESTE, REPÚBLICA DE PANAMÁ**, por considerar que el mismo cumple con los contenidos mínimos.

QUE DADAS LAS CONSIDERACIONES ANTES EXPUESTAS, LA SUSCRITA DIRECTORA REGIONAL DEL MINISTERIO DE AMBIENTE DE PANAMÁ OESTE, EN USO DE SUS FACULTADES LEGALES,

R E S U E L V E:

ARTÍCULO 1: ADMITIR la solicitud de evaluación del Estudio de Impacto Ambiental, Categoría I, del proyecto denominado **PROVISIÓN DE DISEÑO, DESARROLLO DE PLANOS DE CONSTRUCCIÓN Y RECONSTRUCCIÓN DEL EDIFICIO DE LA UNIDAD JUDICIAL REGIONAL EN PANAMÁ OESTE, PROVINCIA DE PANAMÁ OESTE, REPÚBLICA DE PANAMÁ**, promovido por el **ÓRGANO JUDICIAL**.

202

ARTÍCULO 2: ORDENAR el inicio de la fase de Evaluación y Análisis del Estudio de Impacto Ambiental correspondiente.

FUNDAMENTO DE DERECHO: Texto Único de la Ley No. 41 del 1 de julio de 1998, Artículo 91 de la Ley No. 38 del 31 de julio de 2000, Decreto Ejecutivo No. 123 del 14 de agosto de 2009, modificado por el Decreto Ejecutivo No.155 del 05 de agosto de 2011, Decreto Ejecutivo N°. 975 del 23 de agosto de 2012, demás normas complementaria y concordante.

Dado en la provincia de Panamá Oeste, a los veintinueve (29) días, del mes de Agosto del año dosmilveintidos (2022).

CÚMPLASE,



LICENCIADA MARISOL AYOLA A.
Directora Regional
Dirección Regional de Panamá Oeste
MINISTERIO DE AMBIENTE



VERIFICACION DE COORDENADAS

Jean Peñaloza <jpenaloza@miambiente.gob.pa>

Lun 29/08/2022 15:44

Para: Alex De Gracia <adegracia@miambiente.gob.pa>

25

VERIFICACIÓN DE COORDENADAS

No. Solicitud:

Fecha de solicitud: 29 de agosto de 2022

Proyecto: PROVISIÓN DE DISEÑO, DESARROLLO DE PLANOS DE CONSTRUCCIÓN Y RECONSTRUCCIÓN DEL EDIFICIO DE LA UNIDAD JUDICIAL REGIONAL EN PANAMÁ OESTE, PROVINCIA DE PANAMÁ OESTE, REPÚBLICA DE PANAMÁ

Categoría: I Expediente: DRPO-IF-088-2022

Provincia: PANAMÁ OESTE

Distrito: LA CHORRER

Corregimiento: PLAYA LEONA

Técnico Evaluador solicitante: JEAN C. PEÑALOZA

Nivel Central: _____ Dirección Regional de: Panamá Oeste

Observaciones:

Solicitud de verificación de coordenadas UTM, DatumGS84 del área del proyecto

- Señalar si dentro del polígono o colindante existe alguna fuente hídrica.
- COORDENADAS EN EXCEL

Procesado por: _____

Fecha de Entrega: _____

Nota: Se adjunta el mapa de ubicación del proyecto a este formulario.

Estación	UTM X	UTM Y	LONGITUD	LATITUD
1	635370,5	979786,8	-79,7689507	8,86170519
2	635397	979783,3	-79,7687102	8,86167306
3	635418,7	979779,2	-79,7685133	8,86163508
4	635442,7	979774,8	-79,7682948	8,86159464
5	635469,7	979770,4	-79,7680499	8,86155412
6	635495,1	979766,5	-79,7678183	8,86151794
7	635524,3	979762	-79,7675535	8,8614764
8	635558,5	979757	-79,7672428	8,86142991
9	635602	979749,8	-79,7668467	8,861364
10	635623,5	979746,6	-79,7666518	8,86133369
11	635639,8	979743,6	-79,7665037	8,86130688
12	635647,9	979741,9	-79,7664303	8,86129071
13	635638,7	979733,7	-79,766514	8,86121705
14	635630,1	979726	-79,7665923	8,86114792
15	635619,5	979716,8	-79,7666888	8,86106497
16	635609,1	979707,1	-79,766784	8,86097715
17	635597,3	979696,2	-79,7668917	8,86087901
18	635587,5	979686,5	-79,7669811	8,8607916
19	635578,1	979676,8	-79,7670665	8,86070421
20	635569,9	979668,4	-79,7671411	8,86062813
21	635557,2	979655,1	-79,7672571	8,86050864
22	635547	979644,4	-79,7673506	8,8604118
23	635534,7	979632,8	-79,7674627	8,86030766
24	635526,8	979624,4	-79,7675351	8,86023199
25	635516,3	979609,2	-79,7676304	8,86009498
26	635510,1	979600,7	-79,7676872	8,86001836
27	635499,3	979584,7	-79,7677859	8,85987364
28	635491,6	979564,3	-79,7678565	8,85968945
29	635489,6	979559	-79,7678745	8,85964189
30	635483,5	979529,6	-79,7679313	8,85937593
31	635479,7	979508,7	-79,7679668	8,85918702
32	635440,3	979520,7	-79,7683242	8,8592967
33	635393,8	979531,3	-79,7687466	8,85939437
34	635361,8	979538,8	-79,7690378	8,85946294
35	635327,5	979547,6	-79,7693488	8,85954319
36	635327,8	979553,1	-79,7693463	8,85959347
37	635328,8	979568,7	-79,7693363	8,85973413
38	635332,4	979593,1	-79,769303	8,85995491
39	635334,6	979612	-79,7692823	8,86012595
40	635340,4	979644,8	-79,7692287	8,86042168
41	635338,1	979655,4	-79,7692491	8,86051785
42	635345,1	979666,7	-79,7691855	8,86061957
43	635357,3	979712,4	-79,7690727	8,86103265
44	635359,3	979721,4	-79,7690551	8,86111443
45	635361,3	979731,4	-79,7690363	8,86120469
46	635365,9	979760,3	-79,7689933	8,86146595

47

635367,6

979770,7 -79,7689776 8,86155969

28

630000

635000

640000

645000

Coordenadas del Polígono del proyecto			
Estación	UTM X	UTM Y	
1	635370.5	979786.8	
12	635647.9	979741.9	
26	635510.1	979600.7	
31	635479.7	979508.7	
35	635327.5	979547.6	
41	635338.1	979655.4	



IMAGEN SATELITAL



MAPA DE UBICACIÓN GEOGRÁFICA

Estudio de Impacto Ambiental (EIA) Categoría I

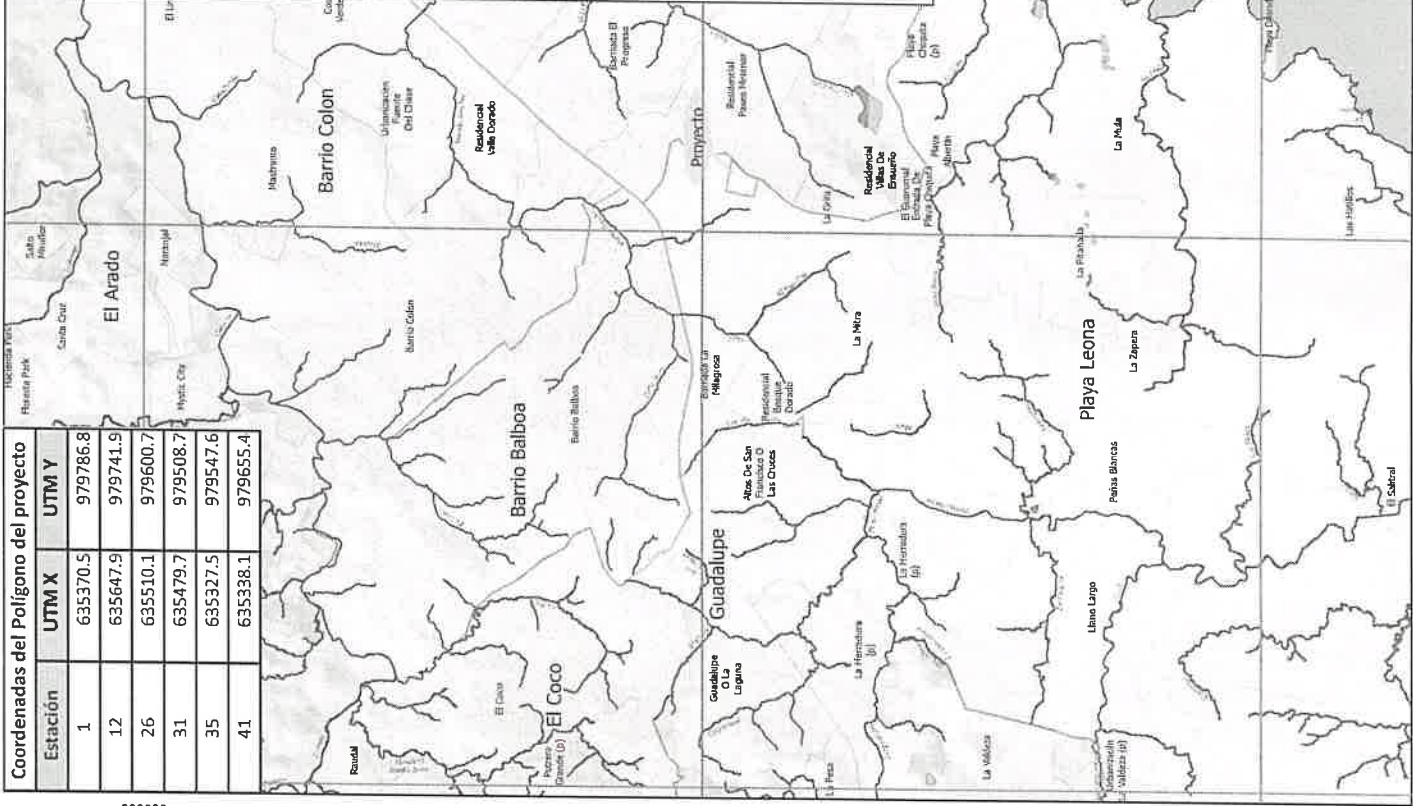
PROYECTO:
PROVISIÓN DE DISEÑO, DESARROLLO DE PLANOS DE CONSTRUCCIÓN Y RECONSTRUCCIÓN DEL EDIFICIO DE LA UNIDAD JUDICIAL REGIONAL EN PANAMÁ OESTE, PROVINCIA DE PANAMÁ OESTE, REPÚBLICA DE PANAMÁ

PROMOTOR: ORGANO JUDICIAL

Corregimiento de Playa Leona
Distrito de La Chorrera, Provincia de Panamá Oeste



LEYENDA

- RED VIAL
- Vías principales
 - Calle
 - Camino
- LÍMITES
- Corregimientos
- ÁREA DE INFLUENCIA
- AID
- ESTRUCTURAS
- Edificios
- HIDROGRAFÍA
- Ríos y quebradas
 - Lagos, lagunas



Sistema de Referencia Espacial:
Sistema Geodésico Mundial de 1984
Proyección Universal Transversal de Mercator
Zona 17 Norte



Escala: 1:50,000

Teléfono: 254-3048- Fax: 254-2848,
Ave. De Las América, Edificio 5E, frente al MOP, Planta Alta.

MEMORANDO-SEIA-ME-116-2022

Para: Mgter Miguel Ríos - Jefe de SSH
Mgter Carlos Arauz - Jefe de SEFOR
Mgter Amarilis Mendoza - Jefa de SAPB

De: 
Técnico Jean Peñaño
Jefe de SEIA.

Asunto: Inspección de evaluación Cat. I

Fecha: 31 de agosto del 2022.



Por este medio le hacemos formal invitación a la inspección técnica de evaluación de modificación al Estudio de Impacto Ambiental Categoría I, del proyecto:

Proyecto: PROVISIÓN DE DISEÑO, DESARROLLO DE PLANOS DE CONSTRUCCIÓN Y RECONSTRUCCIÓN DEL EDIFICIO DE LA UNIDAD JUDICIAL REGIONAL EN PANAMÁ OESTE, PROVINCIA DE PANAMÁ OESTE, REPÚBLICA DE PANAMÁ.

Promotor: ORGANO JUDICIAL

Categoría: I

Expediente: DRPO-IF-088-2022

Provincia: PANAMÁ OESTE

Distrito: LA CHORRER

Corregimiento: PLAYA LEONA

Dichas inspección está programada para llevarse a cabo el día lunes 05 de septiembre de 2022, a las 8:30 a.m., partiendo de las Oficinas de la Dirección Regional, de igual manera esperamos sus comentarios y observaciones, a través de un informe técnico a más tardar el día jueves 08 de septiembre de 2022, hasta la 12:00 p.m.

Para revisión del estudio de Impacto ambiental, apersonarse a la Sección de Evaluación de la Dirección Regional.

Sin otro particular, nos suscribimos atentamente.

31/8/22



SEFOR
Evaluación
31/8/2022
10:19 PM

Nota y mapa de respuesta - DRPO-IF-088-2022-DISEÑO, DESARROLLO DE PLANOS DE CONSTRUCCIÓN -UNIDAD JUDICIAL REGIONAL

Elias Barahona Santamaria <ebarahona@miambiente.gob.pa>

Mié 31/08/2022 14:22

Para: Jean Peñaloza <jpenaloza@miambiente.gob.pa>

CC: Amarilis Tugri <atugri@miambiente.gob.pa>; Fátima Milagro del Carmen González Ortega <fgonzalezo@miambiente.gob.pa>; Marcela Alvarado <malvarado@miambiente.gob.pa>

2 archivos adjuntos (4 MB)

GEOMATICA-EIA-CAT I-0639-2022-DISEÑO, DESARROLLO DE PLANOS DE CONSTRUCCIÓN -UNIDAD JUDICIAL REGIONAL.pdf; DRPO-IF-088-2022-DISEÑO, DESARROLLO DE PLANOS DE CONSTRUCCIÓN -UNIDAD JUDICIAL REGIONAL.pdf;

Buenas tardes

Adjunto nota y el mapa de respuesta de la solicitud EsIA-Cat.1 DRPO-IF-088-2022-DISEÑO, DESARROLLO DE PLANOS DE CONSTRUCCIÓN -UNIDAD JUDICIAL REGIONAL.

Favor confirmar recibido.

Saludos



Elias Barahona Santamaria |
DIAM

(507) 500-0855 ext 6181 | | ebarahona@miambiente.gob.pa

Dirección: Calle Diego Domínguez, Edif. 804 Albrook, Ancón, Panamá, Rep. de Panamá

Página Web: www.miambiente.gob.pa | Ubícanos en nuestro Mapa Web: | Síguenos en

Favor recordar su responsabilidad con el medio ambiente antes de imprimir este documento.

Please remember your responsibility with the environment before printing this document.



De: Alex De Gracia <adegracia@miambiente.gob.pa>

Enviado el: martes, 30 de agosto de 2022 9:05 a. m.

Para: Elias Barahona Santamaria <ebarahona@miambiente.gob.pa>

Asunto: RV: VERIFICACION DE COORDENADAS.

Buenos días

Pastor, favor tramitar esta solicitud a tiempo dentro de los próximos 5 días hábiles.

De: Jean Peñaloza <jpenaloza@miambiente.gob.pa>

Enviado: lunes, 29 de agosto de 2022 15:30

Para: Alex De Gracia <adegracia@miambiente.gob.pa>

Asunto: VERIFICACION DE COORDENADAS.



Jean Peñaloza |
Panama Oeste

500-0729 o 2543048 | | jpenaloza@miambiente.gob.pa

Dirección: Calle Diego Domínguez, Edif. 804 Albrook, Ancón, Panamá, Rep. de Panamá

Página Web: www.miambiente.gob.pa | Ubícanos en nuestro Mapa Web: | Síguenos en

Favor recordar su responsabilidad con el medio ambiente antes de imprimir este documento.

Please remember your responsibility with the environment before printing this document.



Elias Barahona Santamaria |
DIAM

(507) 500-0855 ext 6181 | | ebarahona@miambiente.gob.pa

Dirección: Calle Diego Domínguez, Edif. 804 Albrook, Ancón, Panamá, Rep. de Panamá

Página Web: www.miambiente.gob.pa | Ubícanos en nuestro Mapa Web: | Síguenos en

Favor recordar su responsabilidad con el medio ambiente antes de imprimir este documento.

Please remember your responsibility with the environment before printing this document.



MINISTERIO DE AMBIENTE
DIRECCION DE INFORMACION AMBIENTAL

Tel. 500-0855 – Ext. 6715/6047

GEOMATICA-EIA-CAT I-0639-2022



De: **Alex O. De Gracia C.**
Jefe del Departamento de Geomática

Fecha de solicitud: **29 DE AGOSTO DE 2022**

Proyecto: **“PROVISIÓN DE DISEÑO, DESARROLLO DE PLANOS DE CONSTRUCCIÓN Y RECONSTRUCCIÓN DEL EDIFICIO DE LA UNIDAD JUDICIAL REGIONAL EN PANAMÁ OESTE, PROVINCIA DE PANAMÁ OESTE, REPÚBLICA DE PANAMÁ”**

Categoría: I

Provincia: **PANAMÁ OESTE**

Distrito: **LA CHORRERA**

Corregimiento: **PLAYA LEONA**

Técnico Evaluador solicitante: **JEAN C. PEÑALOZA**

Dirección Regional de: **PANAMÁ OESTE**

Observaciones (hallazgos o información que se debe aclarar):

En respuesta a la solicitud del día 29 de agosto del 2022, vía correo electrónico, donde se solicita la verificación de las coordenadas para determinar la ubicación del proyecto de Estudio de Impacto Ambiental, categoría I, denominado **“PROVISIÓN DE DISEÑO, DESARROLLO DE PLANOS DE CONSTRUCCIÓN Y RECONSTRUCCIÓN DEL EDIFICIO DE LA UNIDAD JUDICIAL REGIONAL EN PANAMÁ OESTE, PROVINCIA DE PANAMÁ OESTE, REPÚBLICA DE PANAMÁ”** le informamos lo siguiente:

Con los datos proporcionados se generó un polígono, con una superficie de **05 ha + 395.17 m²**, el cual se ubica fuera de los límites del Sistema Nacional de Áreas Protegidas.

De acuerdo con la Cobertura Boscosa y Uso del Suelo, año 2012, el polígono se ubica en la categoría de **“Área poblada”** y **“Pasto”**; según la Capacidad Agrológica se ubican en el tipo **III-Arable**, severas limitaciones en la selección de las plantas, requiere conservación especial o ambas cosas.

Técnico responsable: **Pastor Barahona**

Fecha de respuesta: **31 DE AGOSTO DE 2022**

Adj: Mapa
aodgc/pb

CC: Departamento de Geomática.

CORREGIMIENTO DE PLAYA LEONA
DISTRITO DE LA CHORRERA, PROVINCIA DE PANAMÁ OESTE
VERIFICACIÓN DE COORDENADAS
PROVISIÓN DE DISEÑO, DESARROLLO DE PLANOS DE CONSTRUCCIÓN
Y RECONSTRUCCIÓN DEL EDIFICIO DE LA UNIDAD JUDICIAL
REGIONAL EN PANAMÁ OESTE, PROVINCIA DE PANAMÁ OESTE,
REPÚBLICA DE PANAMÁ

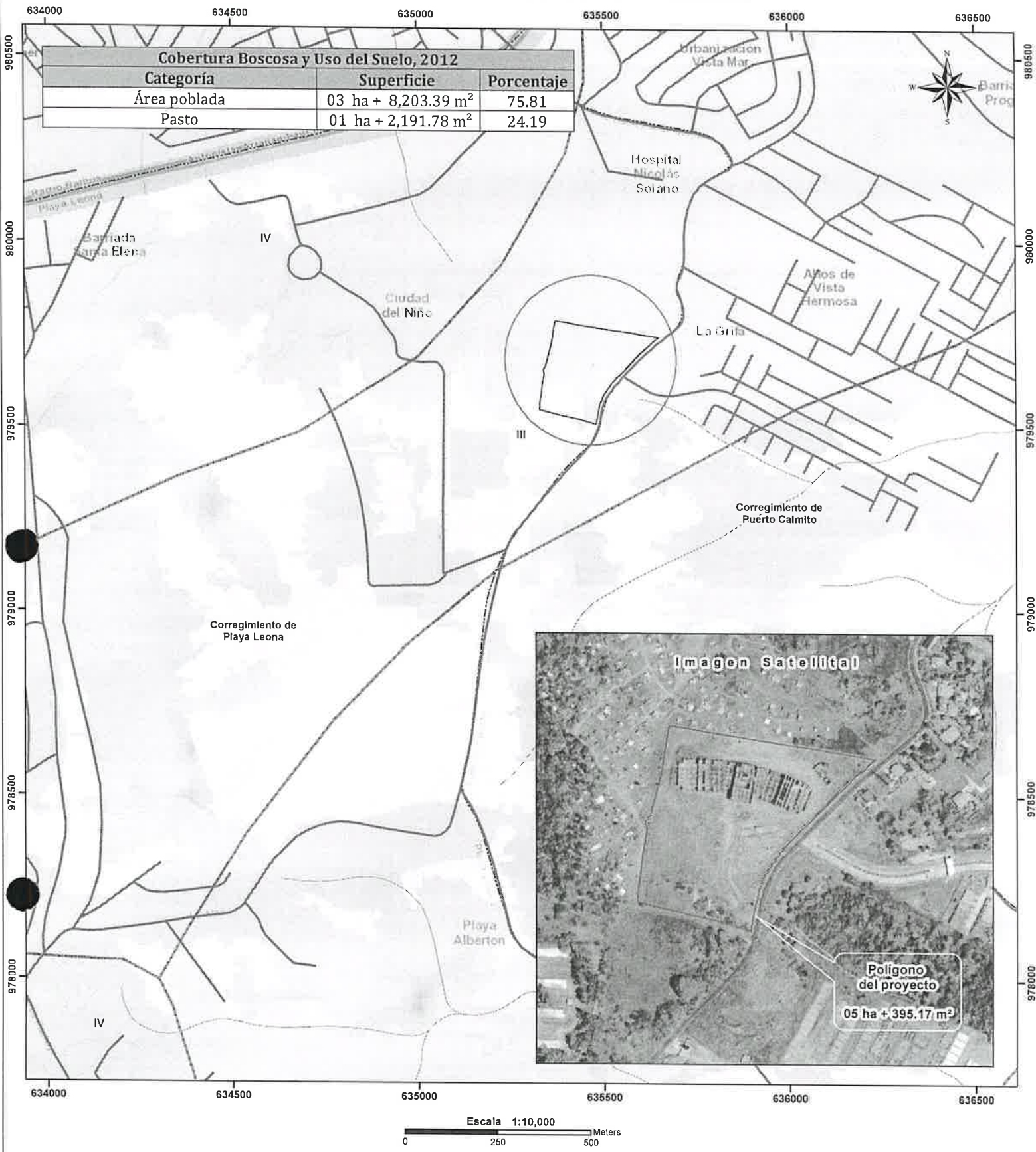

Localización Nacional

LEYENDA

○ Lugares Poblados

— Red vial

□ Polígono del proyecto

□ Polígono del proyecto

— Ríos y quebradas

□ Límite de Corregimientos

□ Límite de Capacidad

□ Agrológica

Cobertura Boscosa y Uso del Suelo 2012

□ Bosque latifoliado mixto secundario

□ Infraestructura

□ Pasto

□ Rastrojo y vegetación arbustiva

□ Superficie de agua

□ Área poblada

Notas:

1. El polígono se dibujó en base a las coordenadas suministradas.
2. El polígono está ubicado fuera de los límites del Sistema Nacional de áreas protegidas.
3. De acuerdo a la Cobertura Boscosa y Uso de la Tierra, año 2012; El polígono se ubican en la categoría de "Área poblada" "pasto".
4. De acuerdo a la capacidad agrológica de los suelos los polígonos se ubican en el tipo III-Arable, severas limitaciones en la selección de las plantas, requiere conservación especial o ambas cosas.

Sistema de Referencia Espacial:
Sistema Geodésico Mundial de 1984
Proyección Universal Transversal de Mercator
Zona 17 Norte

Ministerio de Ambiente
Dirección de Información Ambiental
Departamento de Geomática

Fuentes:
- Instituto Nacional de Estadística y Censo
- Ministerio de Ambiente
- Imagen ESRI
- DRPO-IF-068-2022

MINISTERIO DE AMBIENTE
DIRECCIÓN DE REGIONAL DE PANAMÁ OESTE
SECCIÓN DE SEGURIDAD HÍDRICA

MEMORANDO
DRPO-SSH-112-2022

PARA **JEAN CARLOS PEÑALOZA**
Jefe de la Sección de Evaluación de Impacto Ambiental.
MiAMBIENTE / Panamá Oeste.

DE: **MIGUEL RÍOS.**
Jefe de la Sección de Seguridad Hídrica.
MiAMBIENTE / Panamá Oeste.

ASUNTO: “Remito Informe No. DRPO-SSH-146-2022, de 05 de septiembre de 2022, inspección técnica de evaluación al Estudio de Impacto Ambiental Cat. I, PROVISIÓN DE DISEÑO, DESARROLLO DE PLANOS DE CONSTRUCCIÓN Y RECONSTRUCCIÓN DEL EDIFICIO DE LA UNIDAD JUDICIAL REGIONAL EN PANAMÁ OESTE, PROVINCIA DE PANAMÁ OESTE, REPÚBLICA DE PANAMÁ.

FECHA: 05 de septiembre de 2022.

Se remite a su despacho el Informe No. DRPO-SSH-146-2022, de 05 de septiembre de 2022, producto de la inspección técnica de evaluación al Estudio de Impacto Ambiental Cat. I, PROVISIÓN DE DISEÑO, DESARROLLO DE PLANOS DE CONSTRUCCIÓN Y RECONSTRUCCIÓN DEL EDIFICIO DE LA UNIDAD JUDICIAL REGIONAL EN PANAMÁ OESTE, PROVINCIA DE PANAMÁ OESTE, REPÚBLICA DE PANAMÁ, a desarrollarse en el corregimiento de Playa Leona, distrito de La Chorrera, provincia de Panamá Oeste, cuyo promotor es el ÓRGANO JUDICIAL.

Atentamente,

Adjuntamos:

** Informe No. DRPO-SSH-146-2022, de 05 de septiembre de 2022.

 **MiAMBIENTE**
Departamento de Evaluación Panamá Oeste
Recibido por: *Pety Rodríguez*
Fecha: *6/9/2022*
Hora: *11:31 am*

DIRECCIÓN REGIONAL DE PANAMÁ OESTE
SECCIÓN DE SEGURIDAD HÍDRICA

INFORME TÉCNICO No. DRPO-SSH-146-2022.

NOMBRE DEL PROYECTO:	PROVISIÓN DE DISEÑO, DESARROLLO DE PLANOS DE CONSTRUCCIÓN Y RECONSTRUCCIÓN DEL EDIFICIO DE LA UNIDAD JUDICIAL REGIONAL EN PANAMÁ OESTE, PROVINCIA DE PANAMÁ OESTE, REPÚBLICA DE PANAMÁ.
PROMOTOR:	ÓRGANO JUDICIAL.
UBICACIÓN:	Corregimiento de Playa Leona, distrito de La Chorrera, provincia de Panamá Oeste.
FECHA DE INSPECCIÓN:	05 de septiembre de 2022.
FECHA DE ELABORACIÓN DEL INFORME:	05 de septiembre de 2022.
PARTICIPANTES EN LA INSPECCIÓN:	<ul style="list-style-type: none">• Mgtr. Germán A. Jaén I.: Técnico de la Sección de Seguridad Hídrica (MiAMBIENTE – Panamá Oeste).• Tec. Jean Peñaloza: Jefe de la Sección de Evaluación de Impacto Ambiental (MiAMBIENTE – Panamá Oeste).• Mgtr. Libeth Barba: Técnica de la Sección de Forestal (MiAMBIENTE – Panamá Oeste).• Tec. Geraldo Aizprúa: Técnico de la Sección de Evaluación de Impacto Ambiental (MiAMBIENTE – Panamá Oeste).• Juan Calderón: Por la promotora.• Jonathan Pérez: Por la promotora.• Jhoana de Alba: Por la promotora.

I. OBJETIVO:

Realizar evaluación técnica e identificar los cuerpos de agua existentes dentro del área del proyecto, Categoría I, denominado: PROVISIÓN DE DISEÑO, DESARROLLO DE PLANOS DE CONSTRUCCIÓN Y RECONSTRUCCIÓN DEL EDIFICIO DE LA UNIDAD JUDICIAL REGIONAL EN PANAMÁ OESTE, PROVINCIA DE PANAMÁ OESTE, REPÚBLICA DE PANAMÁ., cuyo promotor es el ÓRGANO JUDICIAL, ubicado en el corregimiento de Playa Leona, distrito de La Chorrera, provincia de Panamá Oeste.

II. ANTECEDENTES:

Que el día 31 de agosto de 2022, la Sección de Evaluación de Impacto Ambiental, invita formalmente mediante memorando SEIA-ME-116-2022 de 31 de agosto de 2022, a la Sección de Seguridad Hídrica a participar de la inspección técnica de evaluación de impacto ambiental al proyecto, Categoría I, denominado: PROVISIÓN DE DISEÑO, DESARROLLO DE PLANOS DE CONSTRUCCIÓN Y RECONSTRUCCIÓN DEL EDIFICIO DE LA UNIDAD JUDICIAL REGIONAL EN PANAMÁ OESTE, PROVINCIA DE PANAMÁ OESTE, REPÚBLICA DE PANAMÁ, cuyo promotor es el ÓRGANO JUDICIAL.

- Que, de realizarse alguna perforación de pozo dentro del área del proyecto, la promotora deberá tramitar los permisos de uso de agua correspondientes.
- Que en la etapa de construcción del proyecto se deberá tramitar los permisos temporales de uso de agua para mitigación de polvo y otros usos requeridos.



VI. RECOMENDACIONES

En base a la inspección realizada y al análisis técnico de los hallazgos evidenciados en campo se recomienda:

- Remitir el presente escrito a la Sección de Evaluación de Impacto Ambiental del Ministerio de Ambiente (MiAMBIENTE – Panamá Oeste), para que dé continuidad al proceso que amerite el caso.

VII. CUADRO DE FIRMAS

Para los fines correspondientes, a continuación, se firma el Informe Técnico No. DRPO-SSH-146-2022.

Elaborado por:	Revisado por:
 <p>CONSEJO TÉCNICO NACIONAL DE AGRICULTURA GERMÁN A. JAÉN I. MGTR. EN C. AMBIENTALES C. ENF. M. REC. NAT. IDONEIDAD: B 808-98-M12*</p> <p><u>Mgtr. Germán A. Jaén I.</u> Técnico de la Sección de Seguridad Hídrica Dirección Regional MiAMBIENTE / Panamá Oeste</p>	 <p>CONSEJO TÉCNICO NACIONAL DE AGRICULTURA MIGUEL ÁNGEL RÍOS D. MGTR. EN C. AMBIENTALES C. ENF. M. REC. NAT. IDONEIDAD: B 165-16-M18 *</p> <p><u>Mgtr. Miguel Ríos.</u> Jefe de la Sección de Seguridad Hídrica Dirección Regional MiAMBIENTE / Panamá Oeste</p>

CC. Archivo.

Informe Técnico N°. DRPO-SSH-146-2022.

Proyecto: PROVISIÓN DE DISEÑO, DESARROLLO DE PLANOS DE CONSTRUCCIÓN Y RECONSTRUCCIÓN DEL EDIFICIO DE LA UNIDAD JUDICIAL REGIONAL EN PANAMÁ OESTE, PROVINCIA DE PANAMÁ OESTE, REPÚBLICA DE PANAMÁ.

Inspectores Ambientales: Mgtr. Germán Jaén I.

Fecha de Inspección: 05 de septiembre.

Fecha de Elaboración de Informe: 05 de septiembre de 2022.