

DIRECCIÓN DE INFORMACIÓN AMBIENTAL
Tel. 500-0855 – Ext. 6811/6048



MEMORANDO – DIAM – 0677 – 2025

PARA: GRACIELA PALACIOS
Directora de Evaluación de Impacto Ambiental

DE: DIEGO E. FÁBREGA PERSCKY
Director de Información Ambiental



ASUNTO: Verificación de coordenadas del EsIA

FECHA: Panamá, 08 de abril de 2025

En atención al memorando DEEIA-0177-2403-2025-Seguimiento-DEEIA-0041-2001-2025, donde se solicita verificar mediante cartografía, que permita determinar, la ubicación del proyecto y todos sus componentes, correspondiente al Estudio de Impacto Ambiental, categoría I, titulado “MINI SUPER SURTIMAX DARIÉN”, cuyo promotor es ZHENJIANG ZHONG, le informamos que con los datos proporcionados se determinó lo siguiente:

Variables	Descripción
Puntos	Análisis de calidad de agua quebrada sin nombre, Sitios de prospección.
Polígono (Área de desarrollo del proyecto)	Superficie: 0ha + 4,294.0 m ²
Cobertura boscosa y uso del suelo, año 2021	Bosque latifoliado mixto secundario, Infraestructura, Pasto
División Política Administrativa	Provincia: Darién Distrito: Santa Fe Corregimiento: Río Iglesias
Capacidad Agrológica de los Suelos	Tipos: VI
Sistema Nacional de Áreas Protegidas (SINAP)	Fuera de los límites de áreas protegidas

Atentamente,
Adj.: Mapa
DEFP/aodgc/xs/ma
CC: Departamento de Geomática

CORREGIMIENTO DE RÍO IGLESIAS, DISTRITO DE SANTA FE,
PROVINCIA DE DARIÉN - ESTUDIO CAT. I
"MINI SUPER SURTIMAX DARIÉN"

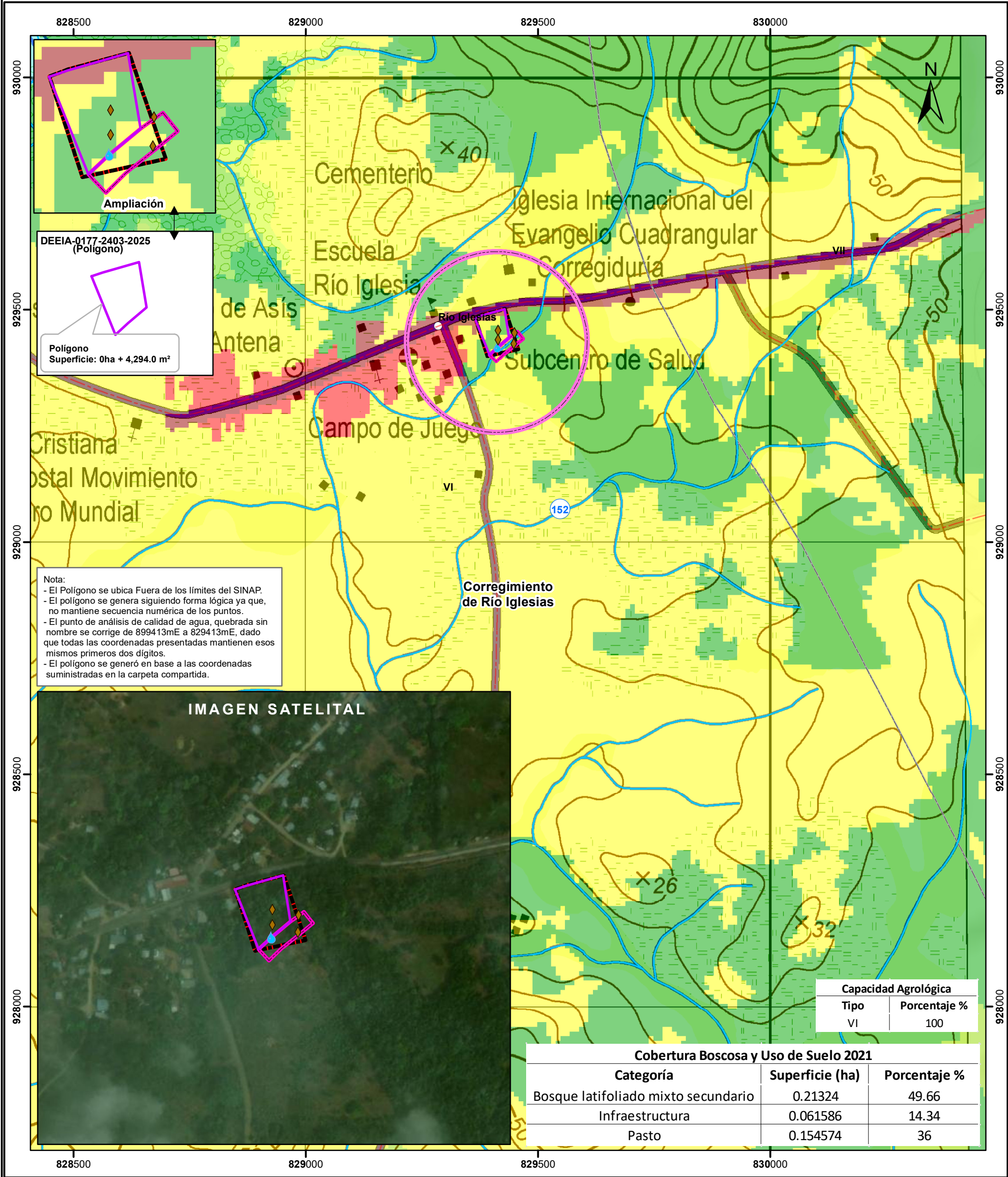

- Lugares Poblados
- - - Red Vial
~ Ríos y quebradas
DEEIA-0177-2403-2025
● Análisis de calidad de agua quebrada sin nombre
◆ Sitios de prospección
□ Polígono
DEEIA-0041-2001-2025
■ Polígono
□ Zona de protección

- Cobertura Boscosa y Uso de Suelo 2021**
- Bosque latifoliado mixto secundario
 - Rastrojo y vegetación arbustiva
 - Pasto
 - Superficie de agua
 - Área poblada
 - Infraestructura
 - Límite de Corregimientos
 - Límite de Capacidad Agrológica
- Tipo VI-No arable, con limitaciones severas, aptas para pastos, bosques, tierras de reservas.

Sistema de Referencia Espacial:
Sistema Geodésico Mundial de 1984
Proyección Universal Transversal de Mercator
Zona 17 Norte

Ministerio de Ambiente
Dirección de Información Ambiental
Departamento de Geomática

Fuente:
- Instituto Nacional de Estadística y Censo
- Ministerio de Ambiente
- Imagen ESRI
- DEEIA-0177-2403-2025-Seguimiento-
DEEIA-0041-2001-2025.