

Panamá, 14 de septiembre de 2022.

Ingeniero
Milcíades Concepción
Ministro
MINISTERIO DE AMBIENTE
E. S. D.



MiAMBIENTE

Departamento de Evaluación Panamá Oeste

Recibido por:

Selvy Rodríguez

Fecha:

6/10/2022

Hora:

12:08 pm

Estimado ingeniero Concepción:

La promotora **INVERSIONES MONETARIAS, S.A.**, persona jurídica, registrada en la Sección Mercantil con Folio No. 239461 (S) desde el 4 de octubre de 1990, con domicilio en la Ciudad de Panamá, Provincia de Panamá. Su Representante Legal es **Miguel Antonio Berrocal Brostella**, con cédula de identidad personal 8-227-610, solicita por este medio la admisión y evaluación del Estudio de Impacto Ambiental Categoría I, "**AUTOCENTRO COSTA VERDE**". Este proyecto estará ubicado en Lote C, PH Plaza Costa Verde, Urbanización Costa Verde, Corregimiento Barrio Colón, Distrito de Chorrera, Provincia de Panamá Oeste.

El mismo cuenta con todos los contenidos mínimos solicitados en el Decreto Ejecutivo 123 del 14 de agosto del 2009, por el cual se reglamenta el Capítulo II del Título IV de la Ley 41 del 1 de julio de 1998, General del Ambiente de la Republica de Panamá y se deroga el Decreto Ejecutivo 209 de 5 de septiembre de 2006.

La persona para contactar es el Arq. **Enrique Acosta**, con número de teléfono 6617-0586, correo electrónico: **eacosta@pronovapanama.com**

Este documento, está conformado por archivos de anexos con información referente al Estudio de Impacto Ambiental que pretende realizar el promotor. Los consultores son: la Ing. **Marilyn Bustamante**, con Resolución **IRC-005-10** y el Ing. **José Antonio González** con Resolución **IRC - 009-2019**.

El Estudio de Impacto ambiental cuenta con 88 páginas.

La solicitud se acompaña de la siguiente documentación:

1. Paz y Salvo
2. Un (1) original, una (1) copia impresa y dos (2) copia digital del Estudio de Impacto Ambiental, en espiral y debidamente ordenada y foliado.
3. Certificado de la finca expedido por el Registro Público.
4. Cédula notariada del promotor.
5. Certificado de la empresa expedido por el Registro Público
6. Declaración Jurada
7. Poder
8. Mapa de localización regional y geográfica.
9. Fotos del área.
10. Recibo original de pago en concepto de evaluación del Estudio de Impacto Ambiental según la categoría.

Atentamente,

Miguel Antonio Berrocal Brostella
Representante Legal
INVERSIONES MONETARIAS, S.A.



Yo Licdo. **Erick Barcleta Chambers**, Notario Público Octava del Circuito de la Provincia de Panamá, con Cédula de identidad No. 8-711.894

CERTIFICO:

Que la (s) firma (s) anterior (es) ha (n) sido reconocida (s) como suya (s) por el (los) firmante (s) por consiguiente dicha (s) firma (s) es (son) auténtica (s).

Panamá

14 SEP 2022

Testigos

Licdo. **Erick Barcleta Chambers**
Notario Público Octavo



REPÚBLICA DE PANAMÁ
TRIBUNAL ELECTORAL

Miguel Antonio
Berrocal Brostella

PANAMÁ



8-227-610

NOMBRE USUAL:
FECHA DE NACIMIENTO: 19-ENE-1963
LUGAR DE NACIMIENTO: PANAMÁ, PANAMÁ
SEXO: M TIPO DE SANGRE:
EXPEDIDA: 17-FEB-2017 EXPIRA: 17-FEB-2027



[Handwritten signature]

Yo Licdo. Erick Barciela Chambers, Notario Público Octavo del Circuito de la
Provincia de Panamá, con Cédula de Identidad No. 8-711-694

CERTIFICO:

Que hemos cotejado detenida y minuciosamente esta copia fotostática con su
original que se me presentó y la he encontrado en su todo conforme.

08 SEP 2022

Panamá

[Handwritten signature of Erick Barciela Chambers]
Licdo. Erick Barciela Chambers
Notario Público Octavo



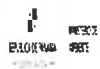

Ministerio de Ambiente

R.U.C.: 8-NT-2-5498 D.V.: 75

Dirección de Administración y Finanzas Recibo de Cobro

No.
82126915

4

Información General

Hemos Recibido De	INVERSIONES MONETARIAS, S.A. / 30143156	Fecha del Recibo	2022-10-6
Administración Regional	Dirección Regional MiAMBIENTE Panamá Metro	Guía / P. Aprov.	
Agencia / Parque	Ventanilla Tesorería	Tipo de Cliente	Contado
Efectivo / Cheque		No. de Cheque	
	Transferencia		B/. 353.00
La Suma De	TRESCIENTOS CINCUENTA Y TRES BALBOAS CON 00/100		B/. 353.00

Detalle de las Actividades

Cantidad	Unidad	Cód. Act.	Actividad	Precio Unitario	Precio Total
1		1.3.2	Evaluación de Estudios de Impacto Ambiental	B/. 350.00	B/. 350.00
1		3.5	Paz y Salvo	B/. 3.00	B/. 3.00
Monto Total					B/. 353.00

Observaciones

PAGO DE E.I.A. CAT, 1 (AUTO CENTRO COSTA VERDE), MAS PAZ Y SALVO 208335

Día	Mes	Año	Hora
06	10	2022	09:11:24 AM

Firma

Nombre del Cajero Maritza Blandford



IMP 1



República de Panamá
Ministerio de Ambiente
Dirección de Administración y Finanzas

Certificado de Paz y Salvo

N° 208335

Fecha de Emisión:

06	10	2022
----	----	------

(día / mes / año)

Fecha de Validez:

05	11	2022
----	----	------

(día / mes / año)

La Dirección de Administración y Finanzas, certifica que la Empresa:

INVERSIONES MONETARIAS ,S.A

Representante Legal:

MIGUEL ANTONIO BERROCAL B.

Inscrita

Tomo	Folio	Asiento	Rollo
	30143156		
Ficha	Imagen	Documento	Finca

Se encuentra PAZ y SALVO, con el Ministerio del Ambiente, a la
fecha de expedición de esta certificación.

Certificación, válida por 30 días

Firmado

Director Regional



Registro Público de Panamá

FIRMADO POR: GERTRUDIS
BETHANCOURT GUZMAN
FECHA: 2022.09.01 13:21:19 -05:00
MOTIVO: SOLICITUD DE PUBLICIDAD
LOCALIZACION: PANAMA, PANAMA

Gertrudis de Hueso

CERTIFICADO DE PERSONA JURÍDICA

CON VISTA A LA SOLICITUD

353491/2022 (0) DE FECHA 31/08/2022

QUE LA SOCIEDAD

INVERSIONES MONETARIAS, S. A.

TIPO DE SOCIEDAD: SOCIEDAD ANONIMA

SE ENCUENTRA REGISTRADA EN (MERCANTIL) FOLIO Nº 239461 (S) DESDE EL JUEVES, 4 DE OCTUBRE DE 1990

- QUE LA SOCIEDAD SE ENCUENTRA VIGENTE

- QUE SUS CARGOS SON:

SUSCRIPTOR: MANUEL JOSE BERROCAL BROSTELLA

SUSCRIPTOR: MANUEL JOSE BERROCAL FABREGA

DIRECTOR: MIGUEL ANTONIO BERROCAL BROSTELLA

PRESIDENTE: MIGUEL ANTONIO BERROCAL BROSTELLA

DIRECTOR / SECRETARIO: ANAMAY VICTORIA BERROCAL D'ANELLO DE GONZALEZ

DIRECTOR / TESORERO: ANA MAY D'ANELLO DEL VALLE DE BERROCAL

AGENTE RESIDENTE: MANUEL JOSE BERROCAL BROSTELLA

- QUE LA REPRESENTACIÓN LEGAL LA EJERCERÁ: EL PRESIDENTE.

- QUE SU CAPITAL ES DE 120,000.00 DÓLARES AMERICANOS

EL MONTO DEL CAPITAL SOCIAL AUTORIZADO SERA DE DOCE MIL DOLARES (12,000.000), MONEDA LEGAL DE LOS ESTADOS UNIDOS DE AMERICA DIVIDIDO EN CIENTO VEINTE (120) ACCIONES COMUNES DE UN VALOR NOMINAL DE CIENTO DOLARES (100.00) CADA UNA.

- QUE SU DURACIÓN ES PERPETUA

- QUE SU DOMICILIO ES PANAMÁ, PROVINCIA PANAMÁ

- DETALLE DEL PODER:

SE OTORGA PODER A FAVOR DE MIGUEL ANTONIO BERROCAL BROSTELLA SIENDO SUS FACULTADES PODER GENERAL INSCRITO EN LA SECCION DE MERCANTIL SEGUN DOCUMENTO 1200355 FICHA 239461 DESDE 5 DE SEPTIEMBRE DEL 2007

ENTRADAS PRESENTADAS QUE SE ENCUENTRAN EN PROCESO

NO HAY ENTRADAS PENDIENTES.

RÉGIMEN DE CUSTODIA: CONFORME A LA INFORMACIÓN QUE CONSTA INSCRITA EN ESTE REGISTRO, LA SOCIEDAD OBJETO DEL CERTIFICADO NO SE HA ACOGIDO AL RÉGIMEN DE CUSTODIA.

EXPEDIDO EN LA PROVINCIA DE PANAMÁ EL JUEVES, 1 DE SEPTIEMBRE DE 2022 A LAS 1:15 P. M..

NOTA: ESTA CERTIFICACIÓN PAGÓ DERECHOS POR UN VALOR DE 30.00 BALBOAS CON EL NÚMERO DE LIQUIDACIÓN 1403668908



Valide su documento electrónico a través del CÓDIGO QR impreso en el pie de página o a través del Identificador Electrónico: A60C8819-A09E-4AB5-B4A7-99D27E5DBDFD
Registro Público de Panamá - Vía España, frente al Hospital San Fernando
Apartado Postal 0830 - 1596 Panamá, República de Panamá - (507)501-6000



Registro Público de Panamá

FIRMADO POR: TUARE JOHNSON
ALVARADO
FECHA: 2022.09.01 16:22:29 -05:00
MOTIVO: SOLICITUD DE PUBLICIDAD
LOCALIZACION: PANAMA, PANAMA

CERTIFICADO DE PROPIEDAD

DATOS DE LA SOLICITUD

ENTRADA 354452/2022 (0) DE FECHA 31/08/2022/VI.

DATOS DEL INMUEBLE

(INMUEBLE) LA CHORRERA CÓDIGO DE UBICACIÓN 8602, FOLIO REAL Nº 30143156 (PROPIEDAD HORIZONTAL) EDIFICIO P.H. PLAZA COSTA VERDE, LOTE C, CORREGIMIENTO BARRIO COLÓN, DISTRITO LA CHORRERA, PROVINCIA PANAMÁ.

UBICADO EN UNA SUPERFICIE INICIAL DE 6,702.4519m² Y CON UNA SUPERFICIE ACTUAL O RESTO LIBRE DE 3,351.22m².

EL VALOR DEL TRASPASO ES: UN MILLÓN TRESCIENTOS CUARENTA MIL CUATROCIENTOS NOVENTA BALBOAS CON TREINTA Y OCHO(B/. 1,340,490.38).

TITULAR(ES) REGISTRAL(ES)

INVERSIONES MONETARIAS, S. A. (RUC 30593-124-239461) TITULAR DE UN DERECHO DE PROPIEDAD
FECHA DE ADQUISICION: 27 DE AGOSTO DEL 2022.

GRAVÁMENES Y OTROS DERECHOS REALES VIGENTES

RESTRICCIONES: ESTA FINCA QUEDA SUJETA AL REGLAMENTO DE COPROPIEDAD. INSCRITO EL 05/06/2015, EN LA ENTRADA 223528/2015 (0).

RESTRICCIONES: SE HACE CONSTAR QUE EN BASE A LO QUE ESTABLECE EL ARTICULO 42 DE LA LEY 31 P.H. DEL 18 DE JUNIO DE 2010 ESTE LOTE QUEDA SUJETO A EL PAGO PENDIENTE EN EL MINISTERIO DE VIVIENDA Y ORDENAMIENTO TERRITORIAL DE LAS MEJORAS A CONSTRUIRSE Y LA CORRESPONDIENTE CERTIFICACION DE DICHO MINISTERIO. INSCRITO EL 05/06/2015, EN LA ENTRADA 223528/2015 (0)

NO CONSTAN GRAVAMENES INSCRITOS VIGENTES A LA FECHA.

ENTRADAS PRESENTADAS QUE SE ENCUENTRAN EN PROCESO

NO HAY ENTRADAS PENDIENTES.

LA PRESENTE CERTIFICACIÓN SE OTORGA EN PANAMÁ EL DÍA JUEVES, 01 DE SEPTIEMBRE DE 2022 10:00 A.M., POR EL DEPARTAMENTO DE CERTIFICADOS DEL REGISTRO PÚBLICO DE PANAMÁ, PARA LOS EFECTOS LEGALES A QUE HAYA LUGAR.

NOTA: ESTA CERTIFICACIÓN PAGÓ DERECHOS POR UN VALOR DE 30.00 BALBOAS CON EL NÚMERO DE LIQUIDACIÓN 1403669977



Valide su documento electrónico a través del CÓDIGO QR impreso en el pie de página o a través del Identificador Electrónico: D830FBC3-FC4E-43AF-B0DF-C093ED28C23C
Registro Público de Panamá - Vía España, frente al Hospital San Fernando
Apartado Postal 0830 - 1596 Panamá, República de Panamá - (507)501-6000

INVERSIONES MONETARIAS, S.A.

VIA RICARDO J. ALFARO, EL DORADO

TELF: 360-0666

PANAMÁ

Panamá, 14 de septiembre de 2022.

Ingeniero
Milciades Concepción
Ministro
MINISTERIO DE AMBIENTE
E. S. D.

Estimado ingeniero Concepción:

Por este medio, yo **Miguel Antonio Berrocal Brostella**, con cédula de identidad personal No. **8-227-610**, mayor de edad, en mi condición de Representante Legal de **INVERSIONES MONETARIAS, S.A.**, promotora del proyecto **"AUTOCENTRO COSTA VERDE"**, el cual se realizará en el Proyecto que se desarrollará en la Finca con Código de Ubicación 8602, Folio Real 30143156, llamado lote C, de la Sección de la Propiedad del Registro Público de la Provincia de Panamá Oeste, el cual estará ubicado en el Corregimiento Barrio Colón, Distrito de Chorrera, Provincia de Panamá Oeste, comparezco en ausencia ante su despacho, dentro del término de la Ley, con el fin de realizar todos los trámites y notificaciones referentes al Estudio de Impacto Ambiental Categoría I **"AUTOCENTRO COSTA VERDE"**.

Además, autorizo al Licdo. Carlos Guardia, con cédula de identidad personal No. 8-892-554, para que se notifique en mi ausencia de cualquier trámite referente al Estudio de Impacto Ambiental **"AUTOCENTRO COSTA VERDE"**

Sin más se despide,

Atentamente,

Miguel Antonio Berrocal Brostella
Representante Legal
INVERSIONES MONETARIAS, S.A.
Promotor
"AUTOCENTRO COSTA VERDE",



Yo Licdo. Erick Barcela Chambers, Notario Público Octavo del Circuito de la Provincia de Panamá, con Cédula de Identidad No. 8-711-694

CERTIFICO:

Que la (s) firma (s) anterior (es) ha (n) sido reconocida (s) como suya (s) por el (los) firmante (s) por consiguiente dicha (s) firma es (son) auténtica (s).

Panamá **14 SEP 2022**
Testigos 
Licdo. Erick Barcela Chambers
Notario Público Octavo

MINISTERIO DE AMBIENTE
DIRECCION DE EVALUACION Y ORDENAMIENTO AMBIENTAL
DEPARTAMENTO DE EVALUACIÓN DE IMPACTO AMBIENTAL
FORMULARIO EIA-1601

RECEPCIÓN DE ESTUDIO DE IMPACTO AMBIENTAL

PROYECTO: Auto Centro Costa Verde

PROMOTOR: Inversiones Monetarias, S.A

CATEGORÍA: I

FECHA DE ENTRADA: DÍA 6 MES octubre AÑO 2022

DOCUMENTOS		SI	NO	OBSERVACIÓN
1.	SOLICITUD DE EVALUACIÓN DEL ESTUDIO DE IMPACTO AMBIENTAL NOTARIADA Y EN PAPEL SIMPLE 8 ½ X 13 O 14.	✓		
2.	DECLARACIÓN JURADA EN PAPEL NOTARIADO O HABILITADO EN PAPEL 8 ½ X 13 (SOLO PARA LOS ESTUDIOS DE IMPACTO AMBIENTAL CATEGORÍA I).	✓		
2.	ORIGINAL Y COPIA IMPRESA DEL ESTUDIO DE IMPACTO AMBIENTAL.	✓		1 original
3.	COPIA DE CÉDULA DE IDENTIDAD PERSONAL DEL PROMOTOR DEL ESTUDIO, NOTARIADA O COTEJADA CON SU ORIGINAL.	✓		
4.	COPIA DIGITAL DEL ESTUDIO DE IMPACTO AMBIENTAL (2) CD.	✓		
5.	RECIBO ORIGINAL DE PAGO EN CONCEPTO DE EVALUACIÓN DEL ESTUDIO DE IMPACTO AMBIENTAL, SEGÚN SU CATEGORÍA.	✓		
6.	PAZ Y SALVO EXPEDIDO POR EL MINISTERIO DE AMBIENTE, VIGENTE.	✓		
7.	CERTIFICADO ORIGINAL DE EXISTENCIA DE LA EMPRESA PROMOTORA, EXPEDIDO POR EL REGISTRO PÚBLICO (EN CASO DE TRATARSE DE PERSONA JURÍDICA), CON UNA VIGENCIA NO MAYOR A TRES (3) MESES.	✓		
8.	CERTIFICADO DE REGISTRO PÚBLICO ORIGINAL DE EXISTENCIA DE LA PROPIEDAD (FINCA (S), TERRENOS, ETC), DONDE SE DESARROLLARÁ EL PROYECTO, EXPEDIDO POR EL REGISTRO PÚBLICO, CON UNA VIGENCIA NO MAYOR DE UN (1) AÑO O CUALQUIER OTRO DOCUMENTO QUE SUSTENTE LA TENENCIA DE LA TIERRA.	✓		
9.	VERIFICAR QUE LOS CONSULTORES ESTÉN ACTUALIZADOS Y HABILITADOS.	✓		

Entregado por:

Recibido por: (Ministerio de Ambiente)

Nombre: Luis Jorge Rodriguez F.

Técnico: —

Cedula: 8-220-2445

Firma: Luis J. Rodriguez F.

Firma: Luis J. Rodriguez F.

VERIFICACIÓN DE REGISTRO PARA CONSULTOR - PERSONA NATURAL

Consultor Natural (Nombre)	Registro de Inscripción	Último Registro de Actualización	ESTADO DE REGISTRO		
			Actualizado	No Actualizado	Inhabilitado
MARILYN BUSTAMANTE	IRC-005-2010		✓		
JOSE GONZÁLEZ	IRC- 009-2019		✓		

ESTUDIO DE IMPACTO AMBIENTAL PRESENTADO:

Nombre del Estudio de Impacto Ambiental: AUTOCENTRO COSTA VERDE.
Corregimiento: BARRIO COLÓN
Distrito: LA CHORRERA
Provincia: PANAMÁ OESTE.

Categoría:

I

PROMOTOR

Nombre: INVERSIONES MONETARIAS, S.A
Dirección de Contacto: CORREGIMIENTO DE BARRIO COLÓN
Distrito: LA CHORRERA
Provincia: PANAMÁ OESTE.

APODERADO LEGAL DE LA EMPRESA

Nombre: MIGUEL ANTONIO BERROCAL BROSTELLA
Dirección de Contacto: CIUDAD DE PANAMÁ
Distrito: PANAMÁ
Provincia: PANAMÁ

Cédula: 8-227-610

Observaciones:

Departamento de Gestión de Impacto Ambiental
Gestor de Impacto Ambiental (Responsable de la Verificación)

Nombre	
Firma	
Fecha de Verificación	

Departamento de Evaluación de Estudios de Impacto Ambiental
Evaluador de Estudios de Impacto Ambiental (Solicitante de la verificación)

Nombre	BETZY RODRÍGUEZ
Firma	<i>Betzy Rodríguez</i>
Fecha de Verificación	7-10-2022



CONTENIDOS MÍNIMOS DE LOS ESTUDIOS DE IMPACTO AMBIENTAL CATEGORIA I

Artículo 26. DECRETO EJECUTIVO 123 DE 14 DE AGOSTO DE 2009.

PROYECTO: Auto Centro Costa Verde

PROMOTOR: Inversiones Monetarias, S.A.

Nº DE EXPEDIENTE: DRPO-IF- 107-2022

FECHA DE ENTRADA: 6/10/2022

REALIZADO POR (CONSULTORES): Marilyn Bustamante / José González

REVISADO POR (MINISTERIO DE AMBIENTE): Yohana Castillo

	TEMA	SI	NO	OBSERVACIÓN
1.0	ÍNDICE	/		
2.0	RESUMEN EJECUTIVO	/		
2.1	Datos generales del promotor, que incluya: a) Persona a contactar; b) Números de teléfonos; c) Correo electrónico; e) Página web; f) Nombre y registro del consultor	/		
3	INTRODUCCIÓN	/		
3.1	Indicar el alcance, objetivos y metodología del estudio presentado	/		
3.2	Categorización: Justificar la categoría del EsIA en función de los criterios de protección ambiental	/		
4	INFORMACIÓN GENERAL	/		
4.1	Información sobre el Promotor (persona natural o jurídica), tipo de empresa, ubicación, certificado de existencia y representación legal de la empresa y certificado de registro de la propiedad, contrato y otros	/		
4.2	Paz y salvo emitido por la ANAM y copia del recibo de pago, por los trámites de evaluación	/		
5	DESCRIPCIÓN DEL PROYECTO, OBRA O ACTIVIDAD	/		
5.1	Objetivo del proyecto, obra o actividad y su justificación	/		
5.2	Ubicación geográfica incluyendo mapa en escala 1:50, 000 y coordenadas UTM o geográficas del polígono (mínimo 4 puntos) del proyecto	/		
5.3	Legislación y normas técnicas e instrumentos de gestión ambiental aplicables y su relación con el proyecto, obra o actividad	/		
5.4	Descripción de las fases del proyecto, obra o actividad	/		
5.4.1	Planificación	/		
5.4.2	Construcción	/		
5.4.3	Operación	/		
5.4.4	Abandono	/		
5.5	Infraestructura a desarrollar y equipo a utilizar	/		
5.6	Necesidades de insumos durante la construcción/ejecución y operación	/		
5.6.1	Necesidades de servicios básicos (agua, energía, aguas servidas, vías de acceso, transporte público, otros)	/		
5.6.2	Mano de obra (durante la construcción y operación) empleos directos e indirectos generados	/		
5.7	Manejo y disposición de desechos en todas las fases	/		
5.7.1	Sólidos	/		
5.7.2	Líquidos	/		
5.7.3	Gaseosos	/		



FORMULARIO EIA 1602

5.8	Concordancia con el plan de uso de suelo	/		
5.9	Monto global de la inversión	/		
6	DESCRIPCIÓN DEL AMBIENTE FÍSICO	/		
6.3	Caracterización del suelo	/		
6.3.1	La descripción de uso de suelo	/		
6.3.2	Deslinde de la propiedad	/		
6.4	Topografía	/		
6.6	Hidrología	/		
6.6.1	Calidad de aguas superficiales	/		
6.7	Calidad de aire	/		
6.7.1	Ruido	/		
6.7.2	Olores	/		
7	DESCRIPCIÓN DEL AMBIENTE BIOLÓGICO	/		
7.1	Característica de la Flora	/		
7.1.1	Caracterización vegetal, inventario forestal (aplicar técnicas forestales reconocidas por ANAM)	/		
7.2	Característica de la fauna	/		
8	DESCRIPCIÓN DEL AMBIENTE SOCIOECONÓMICO	/		
8.1	Uso actual de la tierra en sitios colindantes	/		
8.3	Percepción local sobre el proyecto, obra o actividad (a través del plan de participación ciudadana). Reunión informativa y sus evidencias	/		
8.4	Sitios históricos, arqueológicos y culturales declarados	/		
8.5	Descripción del paisaje	/		
9.0	IDENTIFICACIÓN DE IMPACTOS AMBIENTALES Y SOCIALES ESPECÍFICOS	/		
9.2	Identificación de los impactos ambientales específicos, su carácter, grado de perturbación, importancia ambiental, riesgo de ocurrencia, extensión del área, duración y reversibilidad entre otros	/		
9.4	Análisis de los impactos sociales y económicos a la comunidad producidos por el proyecto	/		
10.0	PLAN DE MANEJO AMBIENTAL (PMA)	/		
10.1	Descripción de las medidas de mitigación específicas	/		
10.2	Ente responsable de la ejecución de las medidas	/		
10.3	Monitoreo	/		
10.4	Cronograma de ejecución	/		
10.7	Plan de rescate y reubicación de fauna y flora	/		
10.11	Costos de la gestión ambiental	/		
12	LISTA DE PROFESIONALES QUE PARTICIPARON EN LA ELABORACIÓN DEL ESTUDIO DE IMPACTO AMBIENTAL, FIRMA (S) Y RESPONSABILIDADES	/		
12.1	Firmas debidamente notariadas	/		
12.2	Número de registro de consultor (es)	/		
13	CONCLUSIONES Y RECOMENDACIONES	/		
14	BIBLIOGRAFÍA	/		
15	ANEXOS	/		
SEGÚN TIPO DE PROYECTO, OBRA O ACTIVIDAD		SI	NO	OBSERVACIÓN
PROYECTOS HIDROELECTRICOS				
Certificación de conducencia remitida por la ASEP (copia autenticada).				
PROYECTOS EN ÁREAS PROTEGIDAS				
Viabilidad por parte de Áreas protegidas (copia simple).				
PROYECTOS FORESTALES				
Documento con el Plan de reforestación.				
PROYECTOS EN ÁREA DEL CORREDOR BIOLÓGICO				
Análisis de compatibilidad.				

**INFORME DE REVISIÓN DE CONTENIDOS MÍNIMOS DEL
ESTUDIO DE IMPACTO AMBIENTAL**

FECHA DE INGRESO:	06 DE OCTUBRE DE 2022
FECHA DE INFORME:	10 DE OCTUBRE DE 2022
PROYECTO:	AUTOCENTRO COSTA VERDE
CATEGORÍA:	I
PROMOTOR:	INVERSIONES MONETARIAS, S.A.
CONSULTORES:	MARILYN BUSTAMANTE IRC-005-2010 JOSÉ GONZÁLEZ IRC-009-2019
LOCALIZACIÓN:	PLAZA COSTA VERDE, LOTE C, CORREGIMIENTO DE BARRIO COLÓN, DISTRITO DE LA CHORRERA, PROVINCIA DE PANAMÁ OESTE

BREVE DESCRIPCIÓN DEL PROYECTO: Consiste en la construcción de un local comercial que contará con áreas de exhibición, taller, almacenamiento, oficinas, baños, cuarto de servicio, entre otros. El proyecto se desarrollará sobre la Finca con Folio Real N°. 30143156, Código de Ubicación N°. 8602, con una superficie de 3,351.22 m².

FUNDAMENTO DE DERECHO: Texto Único de la Ley No. 41 de 1998, Ley No. 38 de 2000, Decreto Ejecutivo No. 123 de 2009, modificado por el Decreto Ejecutivo No. 155 de 5 de agosto de 2011, Decreto Ejecutivo N°. 975 del 23 de agosto de 2012, demás normas complementarias y concordantes.

VERIFICACIÓN DE CONTENIDO: Que conforme a lo establecido en el artículo 41, del Decreto Ejecutivo No. 123 del 14 de agosto de 2009, modificado por el artículo 7 del Decreto Ejecutivo No.155 de 5 de agosto de 2011, Decreto Ejecutivo N°. 975 del 23 de agosto de 2012, se inicia el procedimiento administrativo para la evaluación de Estudios de Impacto Ambiental (EsIA), Fase de Admisión.

Luego de revisado el documento se detectó que el mismo cumple con el artículo 26, del Decreto Ejecutivo No. 123 del 14 de agosto de 2009, modificado por el Decreto Ejecutivo No.155 de 5 de agosto de 2011, Decreto Ejecutivo N°. 975 del 23 de agosto de 2012.

Luego de verificado el Estudio de Impacto Ambiental, Categoría I, la Sección de Evaluación de Impacto Ambiental de la Dirección Regional del Ministerio de Ambiente de Panamá Oeste, concluye que la documentación presentada es satisfactoria y cumple con los requisitos establecidos previamente.

RECOMENDACIONES: Por lo antes expuesto, se recomienda **ADMITIR** el Estudio de Impacto Ambiental, Categoría I, del proyecto denominado **AUTOCENTRO COSTA VERDE**, promovido por la Sociedad **INVERSIONES MONETARIAS, S.A.**

ELABORADOR POR:



LICENCIADA YOHANA CASTILLO
Técnica Evaluadora de Sección de EIA
Dirección Regional de Panamá Oeste
MINISTERIO DE AMBIENTE

REVISADOR POR:



TECNICO JEAN C. PEÑALOZA
Jefe de Sección de Evaluación de EIA
Dirección Regional de Panamá Oeste
MINISTERIO DE AMBIENTE

Vo. Bo.

LICENCIADA MARISOL AYOLA A.

Directora Regional
Dirección Regional de Panamá Oeste
MINISTERIO DE AMBIENTE



14

REPÚBLICA DE PANAMÁ
MINISTERIO DE AMBIENTE
PROVEIDO-ADM-SEIA- 108 -2022

LA SUSCRITA DIRECTORA REGIONAL, DE LA DIRECCIÓN REGIONAL DE PANAMÁ OESTE DEL MINISTERIO DE AMBIENTE, EN USO DE SUS FACULTADES LEGALES Y,

CONSIDERANDO:

Que la Sociedad **INVERSIONES MONETARIAS, S.A.**, se propone realizar el proyecto denominado **AUTOCENTRO COSTA VERDE**.

Que en virtud de lo antedicho, el día 06 de octubre de 2022, el señor **MIGUEL ANTONIO BERROCAL BROSTELLA**, de nacionalidad panameña, con cédula de identidad personal No. **8-227-610**, Representante Legal de la Sociedad **INVERSIONES MONETARIAS, S.A.**, presentó ante el Ministerio de Ambiente, el Estudio de Impacto Ambiental, Categoría I, denominado **AUTOCENTRO COSTA VERDE**, ubicado en Plaza Costa Verde, Lote C, corregimiento de Barrio Colón, distrito de La Chorrera, provincia de Panamá Oeste, elaborado bajo la responsabilidad de **MARILYN BUSTAMANTE** y **JOSÉ GONZÁLEZ** persona(s) **NATURALES**, debidamente inscritas en el Registro de Consultores Idóneos que lleva el Ministerio de Ambiente, mediante la(s) Resolución(es) **IRC-005-2010** e **IRC-009-2019**. (respectivamente).

Que conforme a lo establecido en el artículo 41 del Decreto Ejecutivo No. 123 del 14 de agosto de 2009, modificado por el artículo 7 del Decreto Ejecutivo No. 155 de 5 de agosto de 2011, Decreto Ejecutivo N°. 975 del 23 de agosto de 2012, se procedió a verificar que el Estudio de Impacto Ambiental, cumpliera con los contenidos mínimos establecidos en el artículo 26 y lo establecido en los artículos 38, 39 y 62 del citado Decreto Ejecutivo. Que luego de revisado el documento se evidenció que el mismo cumple con los contenidos mínimos establecidos en el artículo 26 y lo establecido en los artículos 38, 39 y 62 del Decreto Ejecutivo No. 123 de 14 de agosto de 2009, modificado por el artículo 7 del Decreto Ejecutivo N°. 155 del 5 de agosto de 2011, Decreto Ejecutivo N°. 975 del 23 de agosto de 2012.

Que luego de revisado el Registro de Consultores Ambientales, se evidenció que los consultores se encuentran registrados y habilitados ante el Ministerio de Ambiente, para realizar Estudios de Impacto Ambiental.

Que el Informe de Revisión de los Contenidos Mínimos de la Sección de Evaluación de Impacto Ambiental del Ministerio de Ambiente de Panamá Oeste, con fecha del 10 de octubre de 2022, recomienda admitir la solicitud de evaluación del Estudio de Impacto Ambiental, Categoría I, denominado **AUTOCENTRO COSTA VERDE**, por considerar que el mismo cumple con los contenidos mínimos.

QUE DADAS LAS CONSIDERACIONES ANTES EXPUESTAS, LA SUSCRITA DIRECTORA REGIONAL DEL MINISTERIO DE AMBIENTE DE PANAMÁ OESTE, EN USO DE SUS FACULTADES LEGALES,

RESUELVE:

ARTÍCULO 1: ADMITIR la solicitud de evaluación del Estudio de Impacto Ambiental, Categoría I, del proyecto denominado **AUTOCENTRO COSTA VERDE**, promovido por la Sociedad **INVERSIONES MONETARIAS, S.A.**

ARTÍCULO 2: ORDENAR el inicio de la fase de Evaluación y Análisis del Estudio de Impacto Ambiental correspondiente.

FUNDAMENTO DE DERECHO: Texto Único de la Ley No. 41 del 1 de julio de 1998, Artículo 91 de la Ley No. 38 del 31 de julio de 2000, Decreto Ejecutivo No. 123 del 14 de agosto de 2009, modificado por el Decreto Ejecutivo No. 155 del 05 de agosto de 2011, Decreto Ejecutivo N°. 975 del 23 de agosto de 2012, demás normas complementarias y concordantes.

Dado en la provincia de Panamá Oeste, a los catorce (14) días, del mes de octubre del año dos mil veintidos (2022).

CÚMPLASE,

LICENCIADA MARISOL AYOLA A.
Directora Regional
Dirección Regional de Panamá Oeste
MINISTERIO DE AMBIENTE



Verificación de coordenadas

Yohana Castillo Vargas <ycastillov@miambiente.gob.pa>

Mar 18/10/2022 9:41

Para: Alex De Gracia <adegracia@miambiente.gob.pa>

CC: Jean Peñaloza <jpenaloza@miambiente.gob.pa>

Buenos días compañero, le adjunto para verificación las coordenadas del proyecto Cat. I,
"AUTOCENTRO COSTA VERDE".

Saludos,

Yohana Castillo

Técnica Evaluadora de EsIA

Dirección Regional de Panamá Oeste

VERIFICACIÓN DE COORDENADAS

No. Solicitud:

Fecha de solicitud: 18 DE OCTUBRE DE 2022

Proyecto: AUTOCENTRO COSTA VERDE

Categoría: I Expediente: DRPO-IF-107-2022

Provincia: PANAMÁ OESTE

Distrito: LA CHORRERA

Corregimiento: BARRIO COLÓN

Técnico Evaluador solicitante: JEAN C. PEÑALOZA

Nivel Central: _____ Dirección Regional de: Panamá Oeste

Observaciones:

Solicitud de verificación de coordenadas UTM, DatumGS84 del área del proyecto

- Señalar si dentro del polígono o colindante existe alguna fuente hídrica.
- COORDENADAS EN EXCEL

Procesado por: _____

Fecha de Entrega: _____

Nota: Se adjunta el mapa de ubicación del proyecto a este formulario.

PROYECTO: AUTOCENTRO COSTA VERDE

PUNTO	NORTE	ESTE
1	983586.36	637560.936
2	983555.111	637582.011
3	983509.006	637490.006
4	983538.666	637475.572
5	983566.488	637531.349

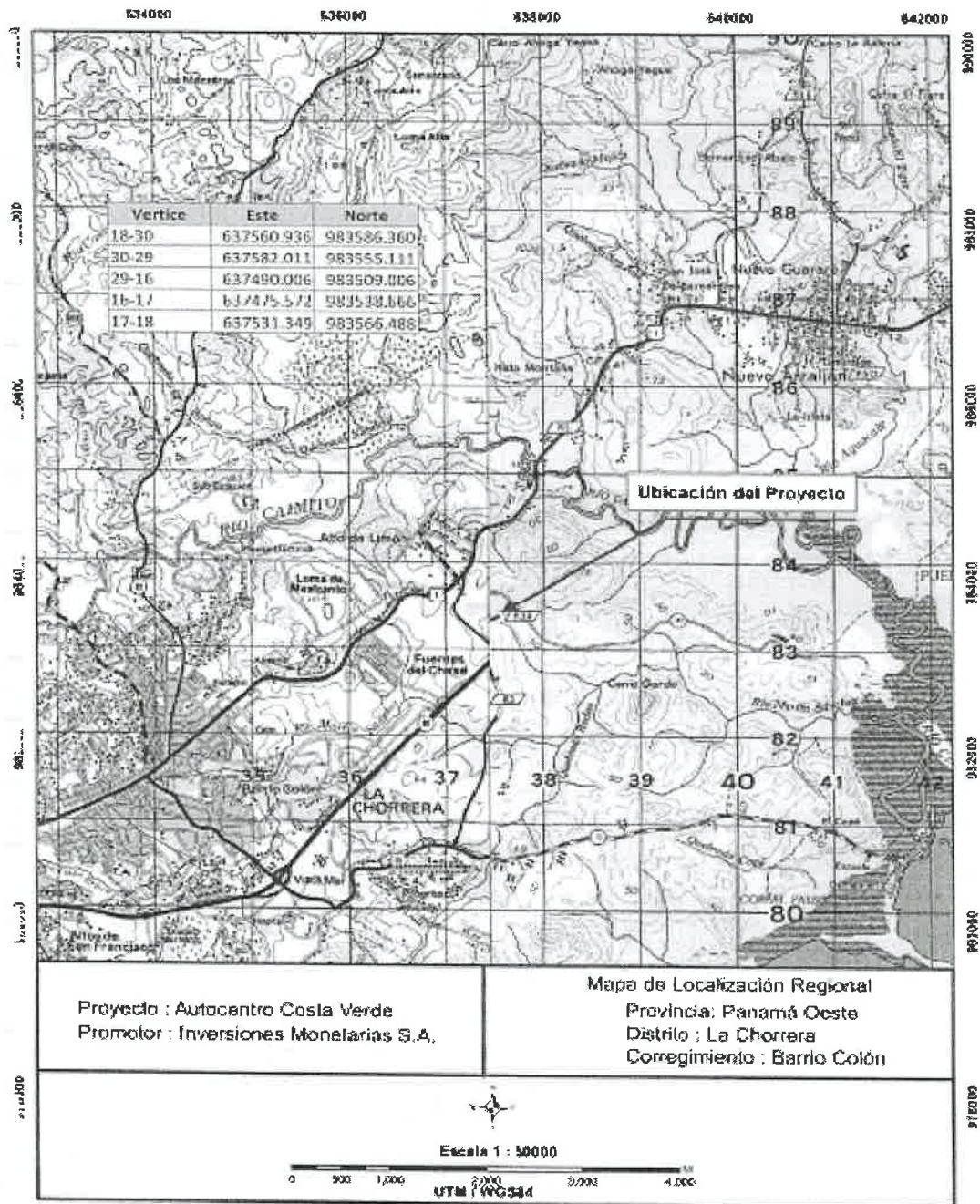

Verificación de coordenadas

Amarilis Tugri <atugri@miambiente.gob.pa>

Mar 25/10/2022 14:26

Para: Yohana Castillo Vargas <ycastillov@miambiente.gob.pa>

CC: Marcela Alvarado <malvarado@miambiente.gob.pa>; Jean Peñaloza <jpenaloza@miambiente.gob.pa>

Buen día, por este medio adjunto verificación de coordenada solicitadas.

por favor confirmar el recibido.

saludos



Amarilis Tugri |

Dirección de Evaluación de Impacto Ambiental

6888 | | atugri@miambiente.gob.pa

Dirección: Calle Diego Domínguez, Edif. 804 Albrook, Arce, Panamá, Rep. de Panamá

Página Web: www.miambiente.gob.pa | Ubicarnos en nuestro Mapa Web: <http://goo.gl/XOnIex> | Siguenos en

Favor recordar su responsabilidad con el medio ambiente antes de imprimir este documento.

Please remember your responsibility with the environment before printing this document.



MINISTERIO DE AMBIENTE
DIRECCION DE INFORMACION AMBIENTAL

Tel. 500-0855 – Ext. 6715/6047

GEOMATICA-EIA-CAT I-0798-2022



De: **Alex O. De Gracia C.**
Jefe del Departamento de Geomática

Fecha de solicitud: **18 DE OCTUBRE DE 2022**

Proyecto: **“AUTOCENTRO COSTA VERDE”**

Categoría: **I**

Provincia: **PANAMÁ OESTE**

Distrito: **LA CHORRERA**

Corregimiento: **BARRIO COLÓN**

Técnico Evaluador solicitante: **Jean Peñaloza**

Dirección Regional de: **PANAMÁ OESTE**

Observaciones (hallazgos o información que se debe aclarar):

En respuesta a la solicitud del día 18 de octubre del 2022, vía correo electrónico, donde se solicita generar una cartografía que permita determinar la ubicación del proyecto de Estudio de Impacto Ambiental, categoría I, denominado “**AUTOCENTRO COSTA VERDE**”, le informamos lo siguiente:

Con los datos proporcionados se generó un polígono (**3,390.90 m²**). El mismo se ubica fuera de los límites del Sistema Nacional de Áreas Protegidas

De acuerdo a la Cobertura Boscosa y Uso del Suelo 2012, el polígono se ubica al 100% en la categoría de “**Pasto**”; y según la Capacidad Agrológica se ubica en el tipo **III** (Arable, severas limitaciones en la selección de las plantas, requiere conservación especial o ambas cosas).

Técnico responsable: **Amarilis Yudith Tugrí**

Fecha de respuesta: **24 DE OCTUBRE DE 2022**

Adj: Mapa
aodgc/at

CC: Departamento de Geomática.

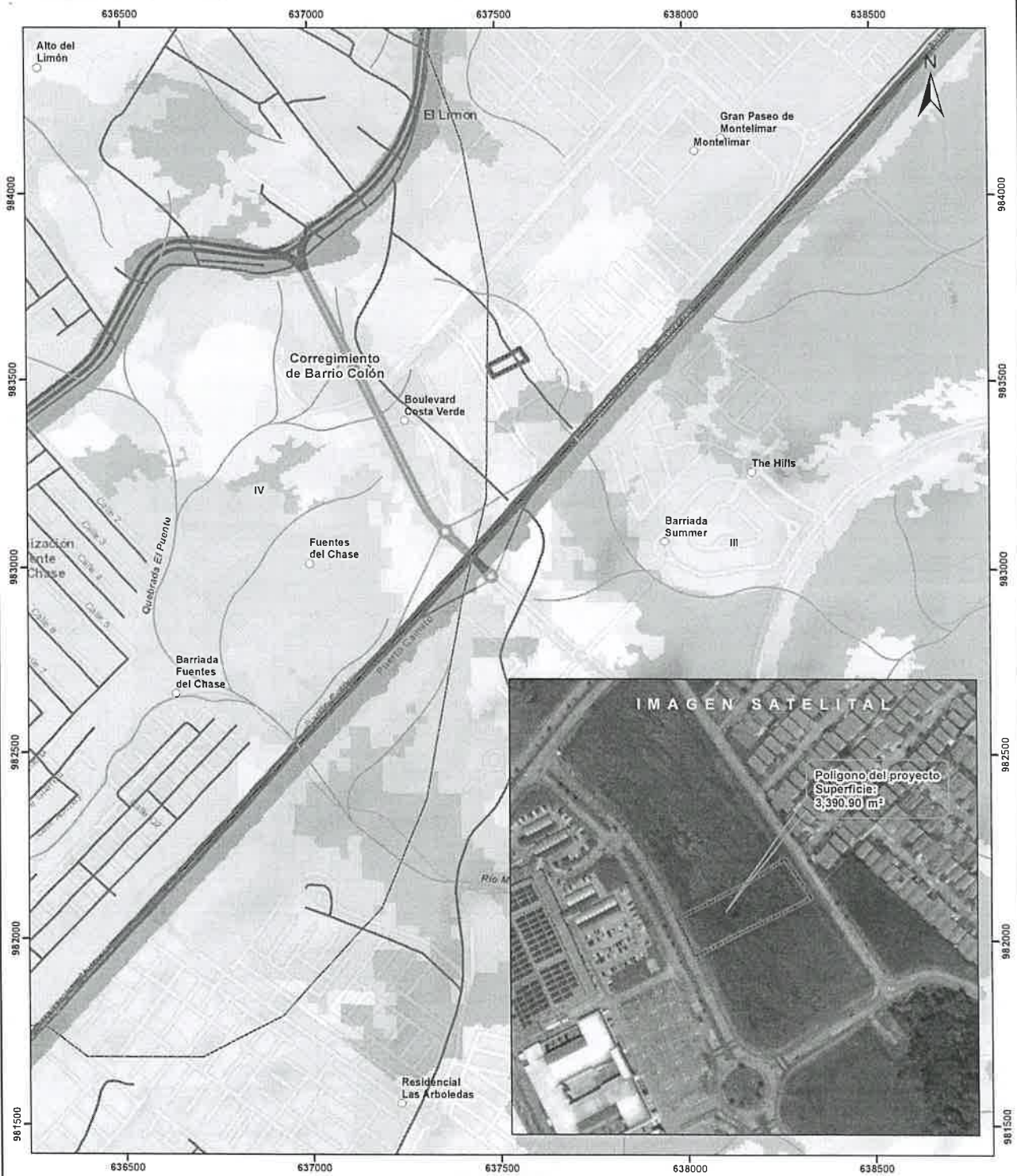

Escala 1:10,000
0.5 0.25 0 km

LEYENDA



- Lugares Poblados
- Red vial
- Ríos y quebradas
- Polígono del proyecto
- Cuenca hidrográfica
- Límite de Corregimientos
- Límite de Capacidad Agrícola

Cobertura y Uso del Suelo 2012

- Bosque latifoliado mixto secundario
- Bosque plantado de latifoliadas
- Infraestructura
- Pasto
- Rastrojo y vegetación arbustiva
- Vegetación herbácea
- Área poblada

Notas:

1. El polígono del proyecto se dibujó en base a las coordenadas proporcionadas.
2. El proyecto se ubica fuera de los límites del SINAP.
3. El proyecto se ubica en la cuenca hidrográfica No. 140 (Rio Caimito).

Capacidad Agrícola

- III Arable, severas limitaciones en la selección de las plantas, requiere conservación especial o ambas cosas.

Sistema de Referencia Espacial:
Sistema Geodésico Mundial de 1984
Proyección Universal Transversal de Mercator
Zona 17 Norte

Ministerio de Ambiente
Dirección de Información Ambiental
Departamento de Geomática

Fuente:
- Instituto Nacional de Estadística y Censo
- Ministerio de Ambiente
- Imagen ESRI
- Expediente DRPO-IF-107-2022