

DIRECCIÓN DE INFORMACIÓN AMBIENTAL  
Tel. 500-0855 – Ext. 6048/6811

GEOMÁTICA-EIA-CAT I-0114-2025



De:

**DIEGO E. FÁBREGA PERSCKY**  
Director de Información Ambiental



Fecha de solicitud: 14 de febrero de 2025

Proyecto: “Estación Combustible”

Categoría: I

Provincia: Panamá

Distrito: Panamá

Corregimiento: Alcalde Díaz

Técnica Evaluadora solicitante: Gladys Villareal

Dirección Regional de: Panamá Norte

**Observaciones (hallazgos o información que se debe aclarar):**

En respuesta a la solicitud del día 14 de febrero de 2025, vía correo electrónico, donde se solicita generar una cartografía que permita determinar la ubicación del proyecto de Estudio de Impacto Ambiental, categoría I, denominado, **Estación Combustible**, le informamos lo siguiente:

Con los datos proporcionados se generó un (1) polígono con una superficie (0ha+1,001.68 m<sup>2</sup>), el mismo se ubica fuera de los límites del Sistema Nacional de Áreas Protegidas (SINAP).

De acuerdo a la Cobertura Boscosa y Uso del Suelo, año 2021, se ubica en las categorías de “Área poblada (0ha+947.49 m<sup>2</sup>, 94.59%)”, “Infraestructura (0ha+54.19 m<sup>2</sup>, 5.41%)” y según la Capacidad Agrológica, y se ubica en el tipo: VI – 100% (No arable, con limitaciones severas, apta para pastos, bosques, tierras de reservas).

Técnico responsable: Moisés Barragán

Fecha de respuesta: Panamá, 17 de febrero de 2025

Adj: Mapa  
DEFP/aodgc/mb

CC: Departamento de Geomática.



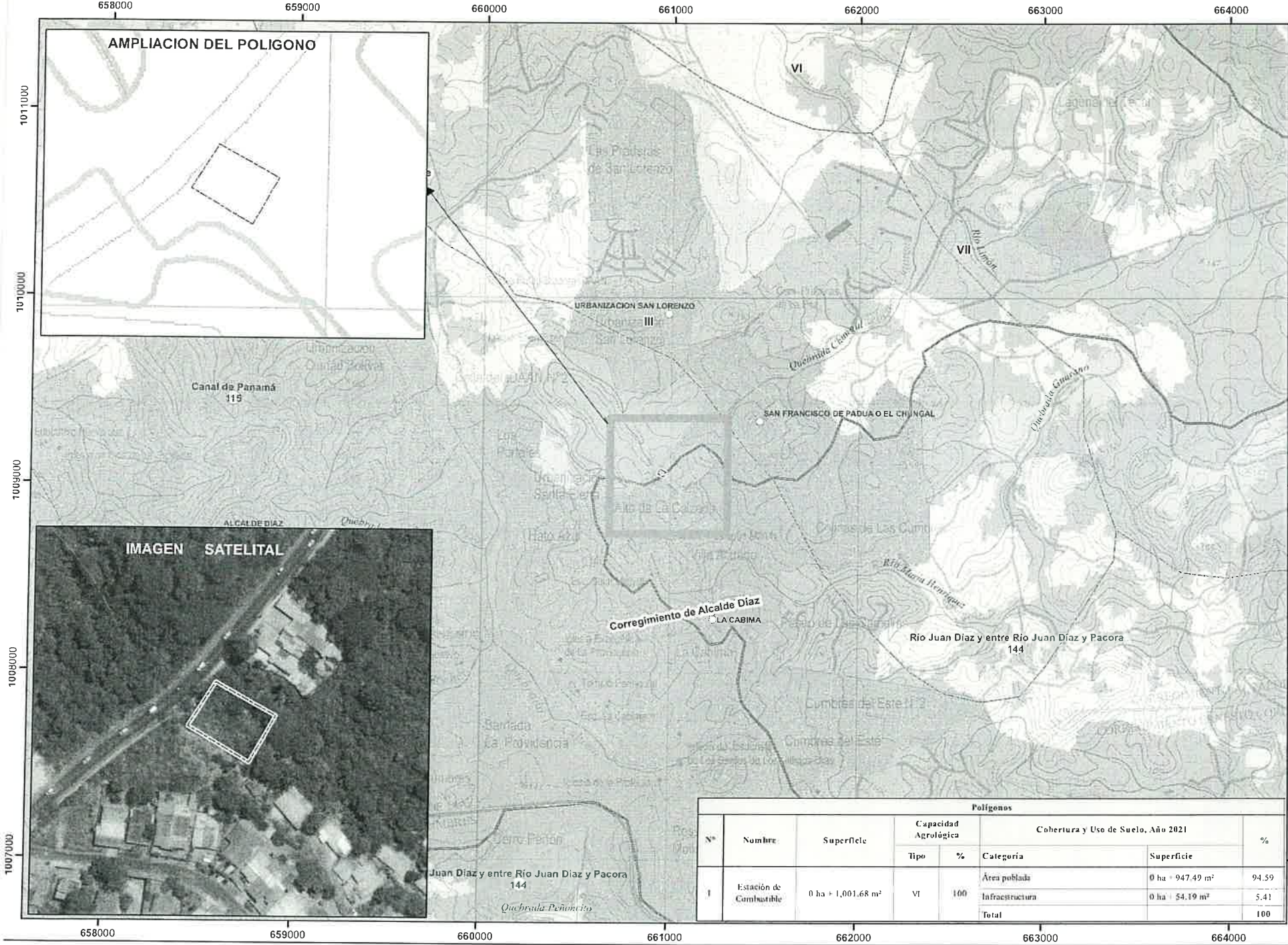

LEYENDA

Lugares Poblados 2010

Ríos y quebradas

Red Vial

Estación de Combustible

Límite de corregimiento

Límite de Capacidad Agroológica

Cuenca Hidrográfica

Cobertura y Uso de Suelo, Año 2021

Bosque latifoliado mixto maduro

Bosque latifoliado mixto secundario

Bosque plantado de coníferas

Rastrojo y vegetación arbustiva

Vegetación herbácea

Pasto

Superficie de agua

Área poblada

Infraestructura

Capacidad Agroológica

VI

No arable, con limitaciones severas, apta para pastos, bosques, tierras de reserva

Nota:

1. El proyecto se ubica fuera de los límites del SINAP.

2. El proyecto se verificó en base a las coordenadas suministradas.

3. El proyecto limita al norte con Quebrada Sin Nombre.

N

W

E

S

Escala 1:20,000

0

5

10

km

Sistema de Referencia Espacial:

Sistema Geodésico Mundial de 1984

Proyección Universal Transversal de Morcator

Zona 17 Norte

Ministerio de Ambiente

Dirección de Información Ambiental

Departamento de Geomática

Fuente:

Ministerio de Ambiente

División Política Administrativa,

1:25,000 - IGTC,

Memorando DRPN-IF-005-2025 - ESTACION DE COMBUSTIBLE - Categoría I

Localización Nacional

Polígonos						
N°	Nombre	Superficie	Capacidad Agroológica		Cobertura y Uso de Suelo, Año 2021	
			Tipo	%	Categoría	%
I	Estación de Combustible	0 ha + 1,001.68 m²	VI	100	Área poblada	0 ha + 947.49 m² 94.59
					Infraestructura	0 ha + 54.19 m² 5.41
					Total	100

20