



RV: Solicitud de Datos Digitales para procesos de verificación

Desde Lesly Flores De Leon <lfloresl@miambiente.gob.pa>  
Fecha Jue 10/04/2025 11:07  
Para GEOVERIFICACIÓN <geoverificacion@miambiente.gob.pa>  
CC Moisés Antonio Barragán Monroy <mbarragan@miambiente.gob.pa>; Gladys Villarreal <gvillarreal@miambiente.gob.pa>

📎 1 archivo adjunto (31 KB)  
Informacion del Poligono\_Estcion\_Combustible\_El\_Chungal (1).xls;

Buen día Compañeros

En seguimiento al Nota GEOMATICA-EIA-CAT-I-0114-2025, del 14 de febrero de 2025, le solicitamos si nos pueden agregar a esta verifican la cuenca hidrográfica a la que pertenece el proyecto, toda vez que el mapa generado no logramos distinguir si es la cuenca 144 o la cuenca 115.

Quedamos atentos a dicha solicitud.

Saludos,

De: Gladys Villarreal <gvillarreal@miambiente.gob.pa>  
Enviado: viernes, 14 de febrero de 2025 10:11  
Para: GEOVERIFICACION-EIA CATEGORIA 1 <geoverificacion@miambiente.gob.pa>; Lesly Flores De Leon <lfloresl@miambiente.gob.pa>  
Asunto: Solicitud de Datos Digitales para procesos de verificación

Adjunto coordenadas del proyecto para su verificación del proyecto **ESTACION DE COMBUSTIBLE** cuyo promotor YOUJIN LUO, con No de EXPEDIENTE: DRPN-IF-005-2025, ubicado en el corregimiento de Alcalde Diaz, distrito y provincia de Panamá.

A su ves solicitamos que nos permita la cartografía verificada en formato Kmz.

Gladys

**Gladys Villarreal** |  
Panama Norte  
(507) 500-0855 ext. 6327 | |  
gvillarreal@miambiente.gob.pa  
Dirección: Calle Diego Domínguez, Edif. 804 Albrook,  
Ancón, Panamá, Rep. de Panamá  
Página Web: www.miambiente.gob.pa | Ubícanos en  
nuestro Mapa Web: http://goo.gl/XOnIex | Síguenos en  
**Favor recordar su responsabilidad con el medio ambiente  
antes de imprimir este documento.**  
Please remember your responsibility with the environment  
before printing this document.

DIRECCIÓN DE INFORMACIÓN AMBIENTAL

Tel. 500-0855 – Ext. 6048/6811

GEOMÁTICA-EIA-CAT I-0114-2025



De: **DIEGO E. FÁBREGA PERSCKY**  
Director de Información Ambiental

Fecha de solicitud: 10 de abril de 2025

Proyecto: “Estación Combustible”

Categoría: I

Provincia: Panamá

Distrito: Panamá

Corregimientos: Alcalde Díaz, Caimitillo

Técnica Evaluadora solicitante: Gladys Villareal

Dirección Regional de: Panamá Norte

**Observaciones (hallazgos o información que se debe aclarar):**

En respuesta a la solicitud del día 10 de abril de 2025, vía correo electrónico, donde se solicita generar una cartografía que permita determinar la ubicación del proyecto de Estudio de Impacto Ambiental, categoría I, denominado, **Estación Combustible**, le informamos lo siguiente:

Con los datos proporcionados se generó un (1) polígono: Estación de Combustible, con una superficie (0 ha + 1,001.68 m<sup>2</sup>, 100%), ambos polígonos se ubican fuera de los límites del SINAP.

De acuerdo a la Cobertura Boscosa y Uso del Suelo, año 2021, se ubica en las categorías de “Área poblada (0ha+0,947.49 m<sup>2</sup>, 94.59%)”, “Infraestructura (0ha+0,054.19 m<sup>2</sup>, 5.41%)” y según la Capacidad Agrológica, y se ubica en el tipo: VI – 100% (No arable, con limitaciones severas, apta para pastos, bosques, tierras de reservas).

Técnico responsable: Moisés Barragán

Fecha de respuesta: Panamá, 10 de abril de 2025

Adj: Mapa  
DEFP/ig/mb/ma

CC: Departamento de Geomática.

REPUBLICA DE PANAMA		MINISTERIO DE AMBIENTE	
SECCION EVALUACION DE IMPACTO AMBIENTAL			
REGIONAL PANAMA NORTE			
RECIBIDO			
Por:	<u>Lesly Flores</u>		
Fecha:	<u>11/4/25</u>		
Hora:	<u>8:15 am</u>		



CORREGIMIENTO DE ALCALDE DÍAZ, DISTRITO DE PANAMÁ, PROVINCIA DE PANAMÁ  
DRPN-IF-005-2025 - ESTACION DE COMBUSTIBLE

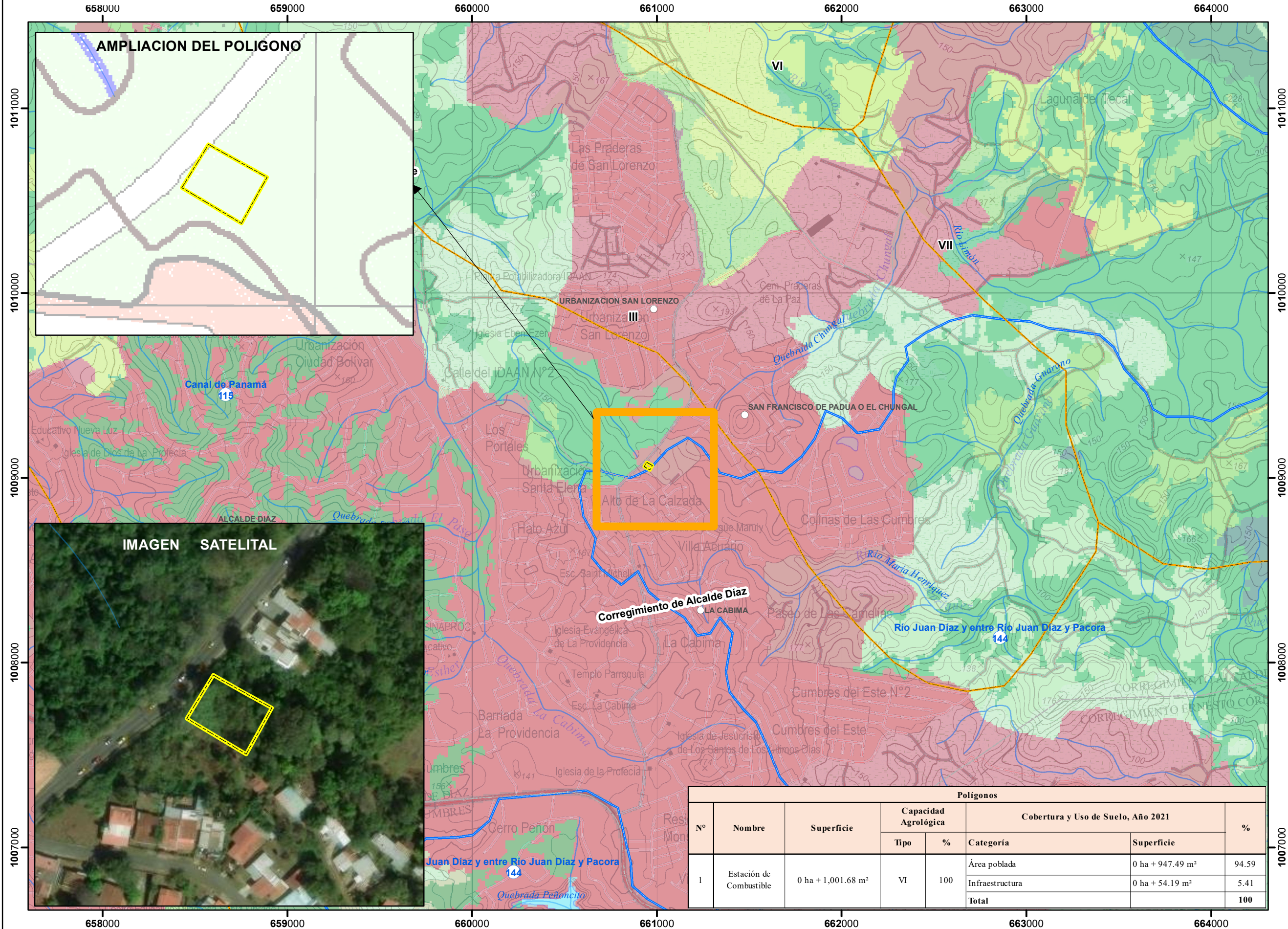

LEYENDA

- Lugares Poblados 2010
  - Ríos y quebradas
  - Red Vial
  - Estación de Combustible
  - Límite de corregimiento
  - Límite de Capacidad Agrológica
  - Cuenca Hidrográfica
- Cobertura y Uso de Suelo, Año 2021**
- Bosque latifoliado mixto maduro
  - Bosque latifoliado mixto secundario
  - Bosque plantado de coníferas
  - Rastrojo y vegetación arbustiva
  - Vegetación herbácea
  - Pasto
  - Superficie de agua
  - Área poblada
  - Infraestructura

**Capacidad Agrológica**  
No arable, con limitaciones severas, apta para pastos, bosques, tierras de reserva

- Nota:
1. El proyecto se ubica fuera de los límites del SINAP.
  2. El proyecto se verificó en base a las coordenadas suministradas.
  3. El proyecto limita al norte con Quebrada Sin Nombre.
  4. El proyecto se ubica en la cuenca 115 Canal de Panamá (94.08%) y dentro de la cuenca 144 Río Juan Díaz y entre Río Juan Díaz y Pacora (5.92%)



Escala 1:20,000

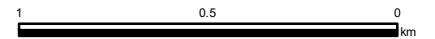

**Sistema de Referencia Espacial:**  
Sistema Geodésico Mundial de 1984  
Proyección Universal Transversal de Mercator  
Zona 17 Norte

**Ministerio de Ambiente**  
Dirección de Información Ambiental  
Departamento de Geomática

Fuente:  
- Ministerio de Ambiente  
- División Política Administrativa,  
1:25,000, IGNTG.  
- Memorando DRPN-IF-005-2025 - ESTACION DE COMBUSTIBLE - Categoría I

Localización Nacional

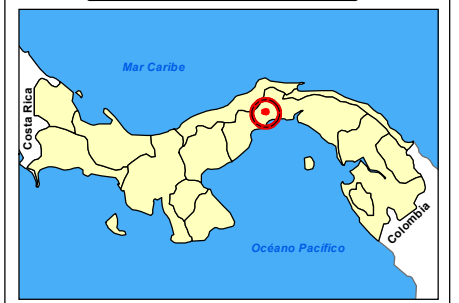

Polígonos						
N°	Nombre	Superficie	Capacidad Agrológica		Cobertura y Uso de Suelo, Año 2021	
			Tipo	%	Categoría	Superficie
1	Estación de Combustible	0 ha + 1,001.68 m <sup>2</sup>	VI	100	Área poblada	0 ha + 947.49 m <sup>2</sup>
					Infraestructura	0 ha + 54.19 m <sup>2</sup>
					Total	100