

DIRECCIÓN DE EVALUACIÓN DE IMPACTO AMBIENTAL

DEPARTAMENTO DE EVALUACIÓN DE ESTUDIOS DE IMPACTO AMBIENTAL
CONTENIDOS MÍNIMOS DE LOS ESTUDIOS DE IMPACTO AMBIENTAL
CATEGORIA I

Artículo 25. DECRETO EJECUTIVO No. 1 DE 1 DE MARZO DE 2023, MODIFICADO
POR EL DECRETO EJECUTIVO NO. 2 DE 27 DE MARZO DE 2024

PROYECTO: ESTACIÓN DE SERVICIO Y GASOLINERA

PROMOTOR: RUBÉN WILCOX

UBICACIÓN CORREGIMIENTO DE SANTA MARTA, DISTRITO DE BUGABA, PROVINCIA DE CHIRIQUÍ.

Nº DE EXPEDIENTE: DRCH-IS-008-2025

FECHA DE ENTRADA: 29-01-2025

REALIZADO POR (CONSULTORES: EDUARDO RIVERA Y CHRISTOPHER GANZÁLES

REVISADO POR: ALAINS ROJAS

	TEMA	SI	NO	OBSERVACIÓN
1.0	ÍNDICE	X		
2.0	RESUMEN EJECUTIVO	X		
2.1	Datos generales del promotor, que incluya: a) Nombre del Promotor, b) En caso de ser persona jurídica el nombre del representante legal, c) Persona a contactar; d) Domicilio o sitio en donde se reciben notificaciones profesionales o personales, con la indicación del número de casa o de apartamento, nombre del edificio, urbanización, calle o avenida, corregimiento, distrito y provincia; e) Números de teléfonos; f) Correo electrónico. g) Página Web; h) Nombre y registro del Consultor.	X		
2.2	Descripción de la actividad, obra o proyecto; ubicación, propiedad (es) donde se desarrollará y monto de inversión.	X		
2.3	Síntesis de las características físicas, biológicas y sociales del área de influencia de la actividad, obra o proyecto.	X		
2.4	Síntesis de los impactos ambientales y sociales más relevantes, generados por la actividad, obra o proyecto, con las medidas de mitigación seguimiento, vigilancia y control.	X		
3	INTRODUCCIÓN	X		
3.1	Importancia y alcance de la actividad, obra o proyecto que se propone realizar, máximo 1 página	X		
4	DESCRIPCIÓN DEL PROYECTO, OBRA O ACTIVIDAD	X		
4.1	Objetivo de la actividad, obra o proyecto y su justificación	X		
4.2	Mapa a escala que permita visualizar la ubicación geográfica de la actividad, obra o proyecto, y su polígono, según requisitos exigidos por el Ministerio de Ambiente	X		
4.2.1	Coordenadas UTM del polígono de la actividad, obra o proyecto y sus componentes. Estos datos deben ser presentados según lo exigido por el Ministerio de Ambiente	X		
4.3	Descripción de las fases de la actividad, obra o proyecto	X		
4.3.1	Planificación	X		
4.3.2	Ejecución	X		
4.3.2.1	Construcción, detallando las actividades que se darán en esta fase, incluyendo infraestructuras a desarrollar, equipos a utilizar, mano de obra (empleos directos e indirectos generados), insumos, servicios básicos requeridos (agua, energía, vías de acceso, transporte público, otros).	X		

DIRECCIÓN DE EVALUACIÓN DE IMPACTO AMBIENTAL

4.3.2.2	Operación, detallando las actividades que se darán en esta fase, incluyendo infraestructuras a desarrollar, equipos a utilizar, mano de obra (empleos directos e indirectos generados), insumos, servicios básicos requeridos (agua, energía, vías de acceso, transporte público, otros)	X		
4.3.3	Cierre de la actividad, obra o proyecto	X		
4.3.4	Cronograma y tiempo de desarrollo de las actividades en cada una de las fases	X		
4.5	Manejo y Disposición de desechos y residuos en todas las fases	X		
4.5.1	Sólidos	X		
4.5.2	Líquidos	X		
4.5.3	Gaseosos	X		
4.5.4	Peligrosos	X		
4.6	Uso de suelo asignado o esquema de ordenamiento territorial (EOT) y plano de anteproyecto vigente, aprobado por la autoridad competente para el área propuesta a desarrollar. De no contar con el uso de suelo o EOT ver artículo 8 que modifica el artículo 31	X		
4.7	Monto global de la inversión	X		550,000.00
4.8	Legislación, normas técnicas e instrumentos de gestión ambiental aplicables y su relación con la actividad, obra o proyecto	X		
5	DESCRIPCIÓN DEL AMBIENTE FÍSICO	X		
5.3	Caracterización del suelo del sitio de la actividad, obra o proyecto	X		
5.3.1	Caracterización del área costera marina	X		
5.3.2	La descripción del uso de suelo	X		
5.3.4	Uso actual de la tierra en sitios colindantes al área de la actividad, obra o proyecto	X		
5.4	Identificación de los sitios propensos a erosión y deslizamiento	X		
5.5	Descripción de la Topografía actual versus la topografía esperada, y perfiles de corte y relleno	X		
5.5.1	Plano topográfico del área del proyecto, obra o actividad a desarrollar y sus componentes, a una escala que permita su visualización	X		
5.6	Hidrología	X		
5.6.1	Calidad de aguas superficiales	X		
5.6.2	Estudio Hidrológico	X		
5.6.2.1	Caudales (máximos, mínimos y promedio anual)	X		
5.6.2.3	Plano del polígono del proyecto, identificando los cuerpos hídricos existentes (lagos, ríos, quebradas y ojos de agua) y establecer de acuerdo al ancho del cauce, el margen de protección conforme a la legislación correspondiente.	X		
5.7	Calidad de aire	X		
5.7.1	Ruido	X		
5.7.3	Olores	X		
5.8	Aspectos Climáticos	X		
5.8.1	Descripción general de aspectos climáticos: precipitación, temperatura, humedad, presión atmosférica	X		
6	DESCRIPCIÓN DEL AMBIENTE BIOLÓGICO	X		
6.1	Características de la flora	X		
6.1.1	Identificación y caracterización de formaciones vegetales con sus estratos, e incluir especies exóticas, amenazadas, endémicas y en peligro de extinción	X		
6.1.2	Inventario forestal (aplicar técnicas forestales reconocidas por el Ministerio de Ambiente e incluir las especies exóticas, amenazadas, endémicas y el Xpeligro de extinción) que se ubiquen en el sitio	X		

DIRECCIÓN DE EVALUACIÓN DE IMPACTO AMBIENTAL

6.1.3	Mapa de cobertura vegetal y uso de suelo a una escala que permita su visualización, según requisitos exigidos por el Ministerio de Ambiente	X		
6.2	Características de la Fauna	X		
6.2.1	Descripción de la metodología utilizada para la caracterización de la fauna, puntos y esfuerzo de muestreo georreferenciados y bibliografía	X		
6.2.2	Inventario de especies del área de influencia, e identificación de aquellas que se encuentren enlistadas a causa de su estado de conservación	X		
7	DESCRIPCIÓN DEL AMBIENTE SOCIOECONÓMICO	X		
7.1	Descripción del ambiente socioeconómico general en el área de influencia de la actividad, obra o proyecto	X		
7.1.1	Indicadores demográficos: Población (cantidad, distribución por sexo y edad, tasa de crecimiento, distribución étnica y cultural), migraciones, entre otros	X		
7.2	Percepción local sobre la actividad, obra o proyecto, a través del Plan de participación ciudadana	X		
7.3	Prospección arqueológica en el área de influencia de la actividad, obra o proyecto, de acuerdo a los parámetros establecidos en la normativa del Ministerio de Cultura	X		
7.4	Descripción de los tipos de paisaje en el área de influencia de la actividad, obra o proyecto	X		
8	IDENTIFICACIÓN, VALORACIÓN DE RIESGOS E IMPACTOS AMBIENTALES, SOCIOECONÓMICOS Y CARACTERIZACIÓN DEL ESTUDIO DE IMPACTO AMBIENTAL	X		
8.1	Análisis de la línea base actual (físico, biológico y socioeconómico) en comparación con las transformaciones que generara la actividad, obra o proyecto en el área de influencia, detallando las acciones que conlleva en cada una de sus fases	X		
8.2	Analizar los criterios de protección ambiental, determinando los efectos, características o circunstancias que presentará o generará la actividad, obra o proyecto en cada una de sus fases, sobre el área de influencia	X		
8.3	Identificación y descripción de los impactos ambientales y socioeconómicos de la actividad, obra o proyecto, en cada una de sus fases; para lo cual debe utilizar el resultado del análisis realizado a los criterios de protección ambiental	X		
8.4	Valorización de los impactos ambientales y socioeconómicos, a través de metodologías reconocidas (cualitativa y cuantitativa), que incluya sin limitarse a ello: carácter, grado de perturbación, importancia ambiental, riesgo de ocurrencia, extensión del área, duración, reversibilidad, recuperabilidad, acumulación, sinergia, entre otros. Y en base a un análisis, justificar los valores asignados a cada uno de los parámetros antes mencionados, los cuales determinaran la significancia de los impactos.	X		
8.5	Justificación de la categoría del Estudio de Impacto Ambiental propuesta, en función al análisis de los puntos 8.1 a 8.4	X		
8.6	Identificar y valorizar los posibles riesgos ambientales de la actividad, obra o proyecto, en cada una de sus fases	X		
9	PLAN DE MANEJO AMBIENTAL (PMA)	X		
9.1	Descripción de las medidas específicas a	X		

DIRECCIÓN DE EVALUACIÓN DE IMPACTO AMBIENTAL

	implementar para evitar, reducir, corregir, compensar o controlar, a cada impacto ambiental y socioeconómico, aplicable a cada una de las fases de la actividad, obra o proyecto			
9.1.1	Cronograma de ejecución	X		
9.1.2	Programa de Monitoreo Ambiental	X		
9.3	Plan de prevención de Riesgos Ambientales	X		
9.6	Plan de Contingencia	X		
9.7	Plan de Cierre	X		
9.9	Costos de la Gestión Ambiental	X		
11	LISTA DE PROFESIONALES QUE PARTICIPARON EN LA ELABORACIÓN DEL ESTUDIO DE IMPACTO AMBIENTAL	X		
11.1	Lista de nombres, número de cédula, firmas originales y registro de los Consultores debidamente notariadas, identificando el componente que elaboró como especialista	X		
11.2	Lista de nombres, número de cédula y firmas originales de los profesionales de apoyo debidamente notariadas, identificando el componente que elaboró como especialista e incluir copia de cédula	X		
12	CONCLUSIONES Y RECOMENDACIONES	X		
13	BIBLIOGRAFÍA	X		
14	ANEXOS	X		
14.1	Copia de la solicitud de evaluación de impacto ambiental. Copia de cédula del promotor	X		
14.2	Copia de paz y salvo, y copia del recibo de pago para los trámites de evaluación emitidos por el Ministerio de Ambiente	X		
14.3	Copia del certificado de existencia de persona jurídica	X		
14.4	Copia del certificado de propiedad (es) donde se desarrollará la actividad, obra o proyecto, con una vigencia no mayor de seis meses, o documento emitido por la Autoridad Nacional de Administración de Tierras (ANATI) que valide la tenencia del predio	X		
14.4.1	En caso que el promotor no sea propietario de la finca presentar copia de contratos, anuencias o autorizaciones de uso de finca, copia de cédula del propietario, para el desarrollo de la actividad, obra o proyecto	X		
SEGÚN TIPO DE PROYECTO, OBRA O ACTIVIDAD		SI	NO	OBSERVACIÓN
PROYECTOS DE GENERACIÓN DE ENERGÍAS HIDROELÉCTRICA Deberán presentar certificación sobre su conducencia, emitida por el Ministerio de Ambiente.			X	NO APLICA
PROYECTOS EN ÁREAS PROTEGIDAS Viabilidad por parte de Áreas protegidas (copia simple)			X	NO APLICA
PROYECTOS FORESTALES Documento con el Plan de reforestación			X	NO APLICA
PROYECTOS EN ÁREA DEL CORREDOR BIOLÓGICO Análisis de compatibilidad			X	NO APLICA

DIRECCIÓN DE EVALUACIÓN DE IMPACTO AMBIENTAL

DEPARTAMENTO DE EVALUACIÓN DE ESTUDIOS DE IMPACTO AMBIENTAL

INFORME DE REVISIÓN DE CONTENIDOS MÍNIMOS DEL ESTUDIO DE
IMPACTO AMBIENTAL

I. DATOS GENERALES

FECHA DE INGRESO:	29 DE ENERO DE 2025
FECHA DE INFORME:	29 DE ENERO DE 2025
PROYECTO:	ESTACIÓN DE SERVICIO Y GASOLINERA
CATEGORÍA:	I
PROMOTOR:	RUBÉN WILCOX
CONSULTORES:	EDUARDO RIVERA Y CHRISTOPHER GANZÁLES
UBICACIÓN:	CORREGIMIENTO DE SANTA MARTA, DISTRITO DE BUGABA, PROVINCIA DE CHIRIQUÍ.

II. BREVE DESCRIPCIÓN DEL PROYECTO

De acuerdo al estudio, el proyecto denominado **ESTACIÓN DE SERVICIO Y GASOLINERA**, consiste en la construcción de una estación de expendio de combustible que cuenta con área de pista de canopy con tres (3) surtidores y caseta (78.148 m²), área de rodadura de 2,206.01 m², oficinas y caseta de cobro con un área cerrada de 145.25 m², un área abierta de 160.47 m², instalación de 03 tanques soterrados para diésel (10,000 GLS), gasolina 91 (5,000 GLS) y gasolina 95 (5,000 GLS). Además de la construcción de un edificio de 02 plantas para oficinas de la estación de combustible.

El proyecto contempla los siguientes sistemas especiales: sistema eléctrico, sistema de alarma, señalizaciones, extintores, las aguas residuales se manejarán mediante sistema de tanque o fosa séptica, el suministro de agua para el proyecto será suministrado por el IDAAN.

El proyecto se desarrollará sobre una superficie de 8,303 m², bajo la zonificación de Comercial Urbano (C-3) y estará ubicado en Vía Interamericana, corregimiento de Santa Marta, Distrito de Bugaba, provincia de Chiriquí.

III. FUNDAMENTO DE DERECHO

Texto Único de la Ley No.41 de 1 de julio de 1998; Ley No.38 de 31 de julio de 2000; Decreto Ejecutivo No. 1 de 01 de marzo de 2023, modificado por el Decreto Ejecutivo No. 02 del 27 de marzo del 2024 y demás normas complementarias y concordantes

IV. VERIFICACION DE CONTENIDO

Conforme a lo establecido en el artículo 60 del Decreto Ejecutivo No. 1 de 01 de marzo de 2023, se procedió a verificar que el EsIA, cumpliera con los contenidos mínimos establecidos en Decreto Ejecutivo No. 1 de 1 de marzo de 2023, modificado por el Decreto Ejecutivo No. 02 del 27 de marzo del 2024.

Luego de revisado el registro de consultores ambientales, se evidenció que los consultores se encuentran registrados y habilitados ante el Ministerio de Ambiente (MiAMBIENTE), para realizar EsIA.

Luego de revisado el EsIA, Categoría I, del proyecto denominado: “**ESTACIÓN DE SERVICIO Y GASOLINERA**” se evidenció que el mismo cumple con los contenidos mínimos establecidos en el Decreto Ejecutivo No. 2 de 27 de marzo de 2024.

V. RECOMENDACIONES

INFORME DE REVISION DE CONTENIDOS MINIMOS DEL ESTUDIO DE IMPACTO AMBIENTAL – CAT. I
PROYECTO: ESTACIÓN DE SERVICIO Y GASOLINERA
PROMOTOR: RUBÉN WILCOX
EPC/TC/ar

DIRECCIÓN DE EVALUACIÓN DE IMPACTO AMBIENTAL

Por lo antes expuesto, se recomienda **ADMITIR** el EsIA Categoría I del proyecto denominado: **“ESTACIÓN DE SERVICIO Y GASOLINERA”** promovido por el señor **RUBÉN WILCOX** con número de identidad personal **4-294-685**

ALAINS ROJAS

Evaluador de Estudios de Impacto
Ambiental





MGTER. THARSIS GONZALEZ
Jefa de la Sección de Evaluación de
Estudios de Impacto Ambiental.
Ministerio de Ambiente – Chiriquí



LCDO. ERNESTO PONCE C.
Director Regional
Ministerio de Ambiente – Chiriquí



DIRECCIÓN DE EVALUACIÓN DE IMPACTO AMBIENTAL
DEPARTAMENTO DE EVALUACIÓN DE ESTUDIOS DE IMPACTO AMBIENTAL

PROVEIDO DRCH-ADM-010-2025

De 29 de ENERO de 2025

EL SUSCRITO DIRECTOR REGIONAL, DEL MINISTERIO DE AMBIENTE - CHIRIQUI,
EN USO DE SUS FACULTADES LEGALES, Y

CONSIDERANDO:

Que el Promotor, el señor **RUBÉN WILCOX** con número de cédula No. **4-294-685**, presentó ante el Ministerio de Ambiente (MiAMBIENTE) un Estudio de Impacto Ambiental (EsIA), categoría I, denominado: **“ESTACIÓN DE SERVICIO Y GASOLINERA”**

Que en virtud de lo antedicho, el día **29 DE ENERO DE 2025** el señor **RUBÉN WILCOX** presentó ante el MiAMBIENTE, el EsIA, Categoría I denominado: **“ESTACIÓN DE SERVICIO Y GASOLINERA”**, ubicado en el corregimiento de Santa Marta, Distrito de Bugaba, provincia de Chiriquí, elaborado bajo la responsabilidad de los consultores **EDUARDO RIVERA Y CHRISTOPHER GANZÁLES**, personas naturales, debidamente inscritas en el Registro de Consultores Idóneos que lleva el MiAMBIENTE, mediante las resoluciones **IAR-133-2000 Y IRC-028-2020**, respectivamente.

Que conforme a lo establecido en el artículo 60 del Decreto Ejecutivo N° 1 de 01 de marzo de 2023, se procedió a verificar que el EsIA, cumpliera con los contenidos mínimos establecidos en el artículo 25 y 31 del Decreto Ejecutivo N° 1 de 01 de marzo de 2023, modificado por el Decreto Ejecutivo No 02 del 27 de marzo de 2024.

Que luego de revisado el documento se evidenció que el mismo cumple con los contenidos mínimos establecidos en el artículo 26 y 31 y lo establecido en los artículos 18,55,56 y 57 del Decreto Ejecutivo N° 1 de 01 de marzo de 2023, modificado por el Decreto Ejecutivo No 02 del 27 de marzo de 2024.

Que luego de revisado el Registro de Consultores Ambientales se evidenció que los consultores se encuentran registrados y habilitados ante el MiAMBIENTE, para realizar EsIA.

Que el Informe de Admisión, Revisión de los Contenidos Mínimos del EsIA de la Dirección de Evaluación de Impacto Ambiental con fecha del **29 DE ENERO DE 2025**, recomienda admitir la solicitud de evaluación del EsIA, Categoría I, denominado: **“ESTACIÓN DE SERVICIO Y GASOLINERA”**, por considerar que el mismo, cumple con los contenidos mínimos.

QUE, DADAS LAS CONSIDERACIONES ANTES EXPUESTAS, EL DIRECTOR REGIONAL, DEL MINISTERIO DE AMBIENTE - CHIRIQUI,

RESUELVE:

ARTÍCULO 1: ADMITIR la solicitud de evaluación del EsIA, Categoría I del proyecto denominado: **“ESTACIÓN DE SERVICIO Y GASOLINERA”** promovido por la señora **RUBÉN WILCOX** con número de identidad personal **4-294-685**

ARTÍCULO 2: ORDENAR el inicio de la fase de Evaluación y Análisis del EsIA correspondiente.

PROVEIDO- DRCH-ADM-010-2025

FECHA: De 29 de ENERO de 2025

EPC/IG/ar

DIRECCIÓN DE EVALUACIÓN DE IMPACTO AMBIENTAL

FUNDAMENTO DE DERECHO: Ley No.41 de 1 de julio de 1998; Ley No.38 de 31 de julio de 2000; Decreto Ejecutivo N° 1 de 01 de marzo de 2023, modificado por el Decreto Ejecutivo No 02 del 27 de marzo de 2024 y demás normas complementarias y concordantes.

Dado en la ciudad de Panamá, a los veintinueve (29) días, del mes de enero del año dos mil veinticinco (2025).

CÚMPLASE,



LCDO. ERNESTO PONCE C.
Director Regional
Ministerio de Ambiente – Chiriquí



DIRECCIÓN DE INFORMACIÓN AMBIENTAL
Tel. 500-0855 – Ext. 6048/6811

GEOMÁTICA-EIA-CAT I-0077-2025

De:

DIEGO E. FABREGA PERSCKY
Director de Información Ambiental



Fecha de solicitud: 05 de febrero de 2025

Proyecto: **“Estación de servicio y gasolinera”**

Categoría: I

Provincia: Chiriquí

Distrito: Bugaba

Corregimiento: Santa Marta

Técnico Evaluador solicitante: Alains Rojas

Dirección Regional de: Chiriquí

Observaciones (*hallazgos o información que se debe aclarar*):

En respuesta a la solicitud del día 05 de febrero de 2025, vía correo electrónico, donde se solicita generar una cartografía que permita determinar la ubicación del proyecto de Estudio de Impacto Ambiental, categoría I, denominado **Estación de servicio y gasolinera**, le informamos lo siguiente:

Con los datos proporcionados se generó un (1) polígono con una superficie (0ha+8,304.14 m²), el mismo se ubica fuera de los límites del Sistema Nacional de Áreas Protegidas (SINAP).

De acuerdo con la Cobertura Boscosa y Uso del Suelo, año 2021, se ubica en la categoría de “Área poblada (0ha+0,656.09 m²; 7.90%)”, “Bosque latifoliado mixto secundario (0ha+0, 186.60 m²; 2.25%)”, “Pasto (0ha+ 7,461.45 m²; 89.85%)” y según la Capacidad Agrológica, se ubica en el tipo: V – 100% (No arable, con poco riesgo de erosión, pero con limitaciones, aptas para bosques y pastos).

Técnica responsable: Fátima González

Fecha de respuesta: Panamá, 06 de febrero de 2025

Adj: Mapa
DEFP/aodgc/fg

CC: Departamento de Geomática.

PROVINCIA DE CHIRIQUÍ, DISTRITO DE BUGABA, CORREGIMIENTO
DE SANTA MARTA - VERIFICACIÓN DE COORDENADAS
DEL PROYECTO "ESTACIÓN DE SERVICIO Y GASOLINERA"

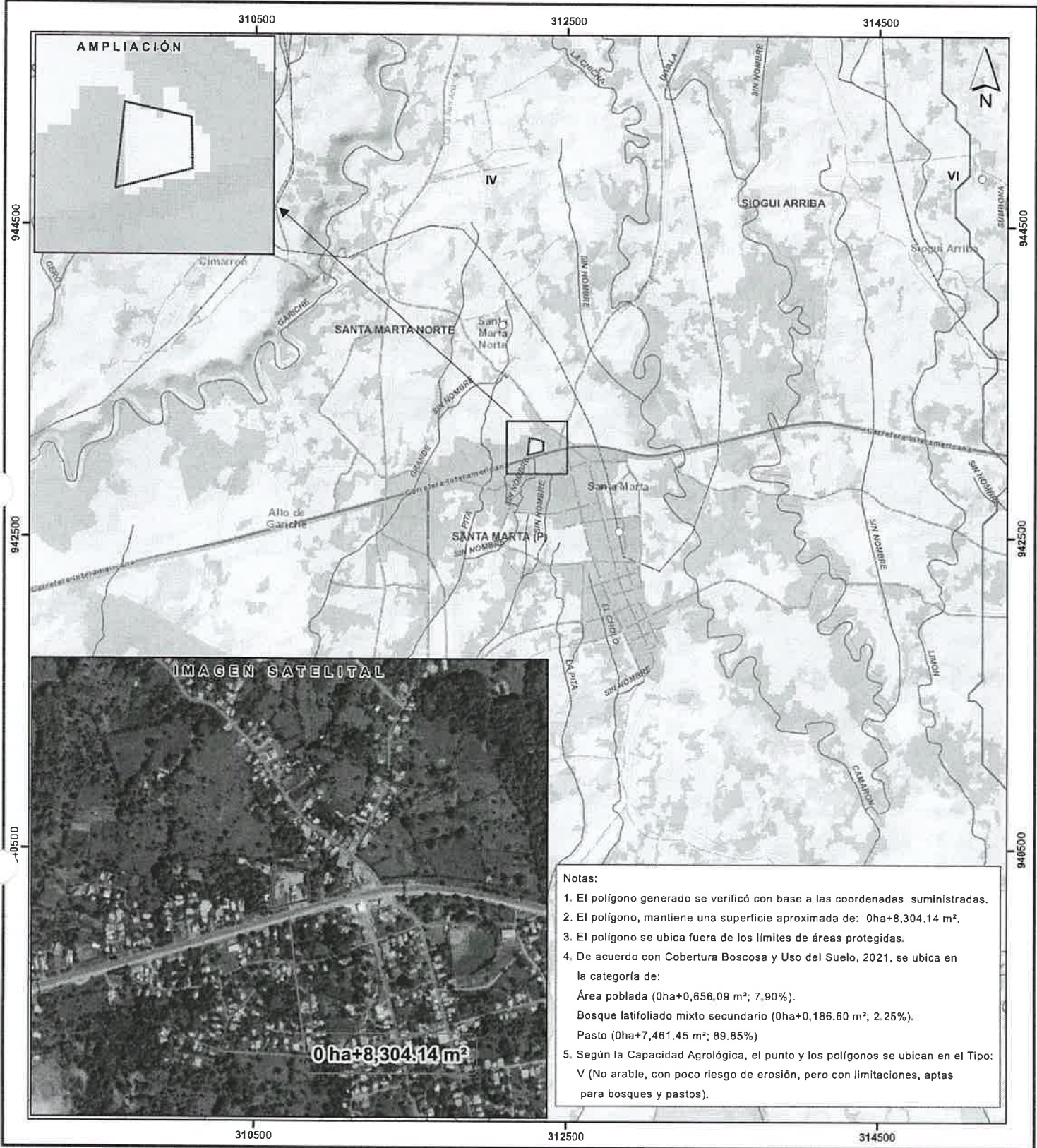

- Notas:
1. El polígono generado se verificó con base a las coordenadas suministradas.
 2. El polígono, mantiene una superficie aproximada de: 0ha+8,304.14 m².
 3. El polígono se ubica fuera de los límites de áreas protegidas.
 4. De acuerdo con Cobertura Boscosa y Uso del Suelo, 2021, se ubica en la categoría de:
Área poblada (0ha+0,656.09 m²; 7.90%).
Bosque latifoliado mixto secundario (0ha+0,186.60 m²; 2.25%).
Pasto (0ha+7,461.45 m²; 89.85%)
 5. Según la Capacidad Agrológica, el punto y los polígonos se ubican en el Tipo: V (No arable, con poco riesgo de erosión, pero con limitaciones, aptas para bosques y pastos).

Escala 1:25,000

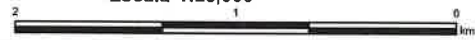

LEYENDA



- Lugares Poblados 2010
- Red vial
- Ríos y quebradas
- Estación de servicio y gasolinera
- Límites de Áreas Protegidas
- Cuenca Hidrográfica No. 102, río Chiriquí Viejo
- Límite de Capacidad Agrológica

- Cobertura Boscosa y Uso del Suelo, 2021
- Bosque latifoliado mixto secundario
 - Rastrojo y vegetación arbustiva

- Palma aceitera
- Pasto
- Superficie de agua
- Área poblada
- Infraestructura

Sistema de Referencia Espacial:
Sistema Geodésico Mundial de 1984
Proyección Universal Transversal de Mercator
Zona 17 Norte

Ministerio de Ambiente
Dirección de Información Ambiental
Departamento de Geomática

Fuentes:
- Instituto Nacional de Estadística y Censo
- Ministerio de Ambiente
- Imagen ESRI
- Solicitud DRCH-IT-008-2025 - Cat1

No arable, con poco riesgo de erosión,
pero con limitaciones, aptas para
bosques y pastos