

DIRECCIÓN DE INFORMACIÓN AMBIENTAL  
Tel. 500-0855 – Ext. 6048/6811

GEOMÁTICA-EIA-CAT I-0229-2025



DIEGO E. FÁBREGA PERSCKY  
Director de Información Ambiental



De:

Fecha de solicitud: 08 de abril de 2025

Proyecto: **“Sistema de tratamiento de aguas residuales para terpel Coclé”**

Categoría: I

Provincia: Coclé

Distrito: Aguadulce

Corregimiento: Virgen del Carmen

Técnico Evaluador solicitante: Yarianis Santillana

Dirección Regional de: Coclé

**Observaciones (*hallazgos o información que se debe aclarar*):**

En respuesta a la solicitud del día 08 de abril de 2025, vía correo electrónico, donde se solicita generar una cartografía que permita determinar la ubicación del proyecto de Estudio de Impacto Ambiental, categoría I, denominado **Sistema de tratamiento de aguas residuales para Terpel Coclé**, le informamos lo siguiente:

Con los datos proporcionados se generó un polígono con una superficie (0ha+0,185.01m<sup>2</sup>); el mismo se ubica fuera de los límites del Sistema Nacional de Áreas Protegidas (SINAP).

De acuerdo con la Cobertura Boscosa y Uso del Suelo, año 2021, se ubica en la categoría de “Área poblada” y según la Capacidad Agrológica, se ubica en el Tipo III (Arable, severas limitaciones en la selección de las plantas, requiere conservación especial o ambas cosas).

Técnica responsable: Amarilis Y. Tugrí

Fecha de respuesta: Panamá, 16 de abril de 2025

Adj: Mapa  
DEFP/aodgc/at

CC: Departamento de Geomática.



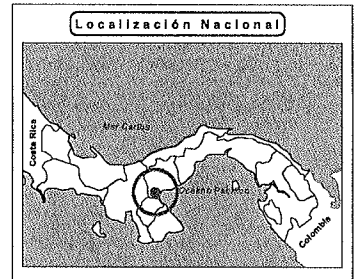
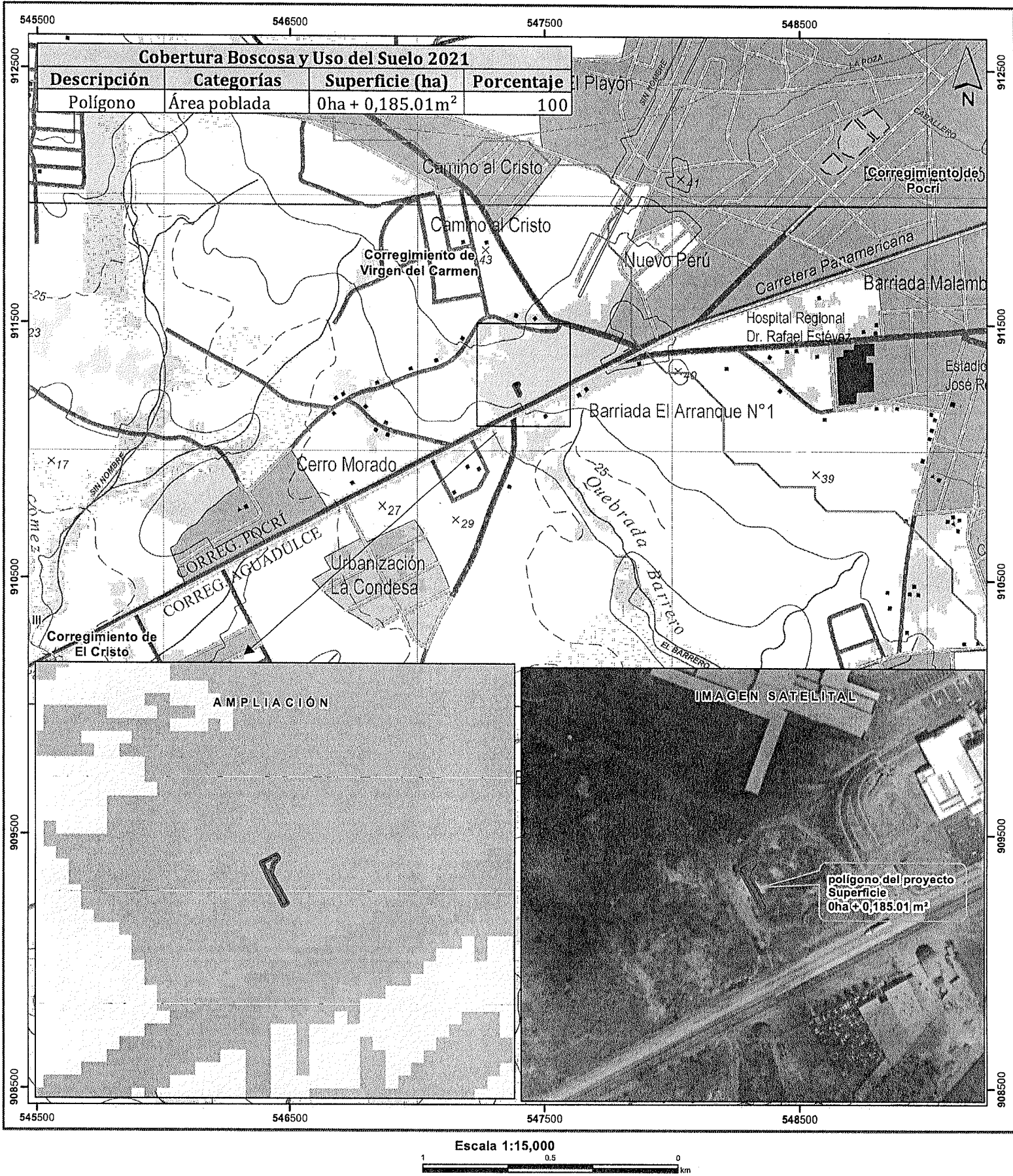

- Lugares Poblados 2010  
--- Red vial  
— Ríos y quebradas  
■ Polígono del proyecto  
□ Límites de corregimientos  
□ Límite de Capacidad Agrológica
- Arable, severas limitaciones en la selección de las plantas, requiere conservación especial o ambas cosas.

**LEYENDA**

- Cobertura Boscosa y Uso del Suelo, 2021**
- Bosque latifoliado mixto secundario
  - Bosque plantado de latifoliadas
  - Rastrojo y vegetación arbustiva
  - Otro cultivo anual
  - Pasto
  - Superficie de agua
  - Área poblada
  - Infraestructura

**Sistema de Referencia Espacial:**  
Sistema Geodésico Mundial de 1984  
Proyección Universal Transversal de Mercator  
Zona 17 Norte

**Ministerio de Ambiente**  
**Dirección de Información Ambiental**  
**Departamento de Geomática**

**Fuentes:**  
- Instituto Nacional de Estadística y Censo  
- Ministerio de Ambiente  
- Imagen ESRI  
- Solicitud DRCC-ID-002-2025

- Notas:**
- El polígono generado se verificó con base a las coordenadas suministradas.
  - El polígono se ubica dentro de la cuenca N° 132 Río Santa María.
  - El Polígono se ubica fuera de los límites del Sistema Nacional de Áreas Protegidas (SINAP).