



Foto N°3. Vista del fondo de la propiedad, es un barranco con mucha vegetación conformando un bosque de galería del Río Caldera.



Foto N°4. Vista de un desagüe o paso de aguas de escorrentías en la parte frontal del lote.

## VII. IMAGEN DEL LOTE INSPECCIONADO



Figura N°1. Polígono del proyecto presentado en el EsIA.

Fuente: Google Earth

## VIII. CONCLUSIONES

- Los puntos mostrados por el promotor al momento de la inspección, concuerdan con las coordenadas establecidas en el EsIA.
- La topografía del terreno es ligeramente irregular.
- Con relación al aspecto hidrológico, dentro de la propiedad no se observó ningún cuerpo de agua superficial. El río Caldera se ubica en la parte posterior de la propiedad, aunque se encuentra distante.
- Al momento de la inspección no se observó especies de fauna.
- Se evidencia que no se ha iniciado el desarrollo del proyecto.
- Continuar con el proceso de evaluación del EsIA.

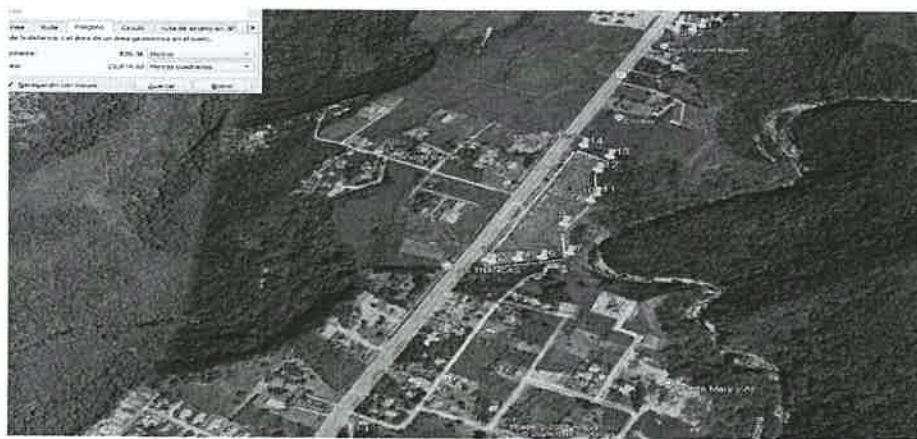
  
**LCDA. NIVIA CAMACHO**  
Técnico Evaluador  
Sección de Evaluación de Impacto  
Ambiental



  
**MGTER. THARSIS GONZÁLEZ**  
Jefa de la Sección de Evaluación de Impacto  
Ambiental



  
**LCDO. ERNESTO PONCE C.**  
Director Regional  
Ministerio de Ambiente – Chiriquí



MINISTERIO DE AMBIENTE  
DIRECCION REGIONAL DE CHIRIQUI

David, Vía Red Gray  
Provincia de Chiriquí  
Tel.: (507) 500-0922

Acta de Inspección

Siendo las 9:30 a.m. del día lunes 10 de febrero de 2025, se dio inicio a la diligencia de inspección de Evaluación del Estudio de Impacto Ambiental del Proyecto **“RESIDENCIAL VILLA VISTA”** solicitado por **DESARROLLO URBANÍSTICO, S.A.** a desarrollarse en el corregimiento de **ALTO BOQUETE** distrito de **BOQUETE** provincia de **CHIRIQUÍ**; con el fin de verificar la información presentada en el documento.

Los participantes por el Ministerio de Ambiente y por la empresa promotora, firman la presente acta, como constancia de que se desarrolló la diligencia de inspección de Evaluación; siendo las 10:05 a.m.

Nombre	Cargo	Firma
Nivia Qamacho	Evaluadora EsIA	Nivia Qamacho
Herberto Degraue	Consultor	Herberto Degraue
Miguel García	Evaluador	Miguel García

David, Vía Red Gray  
Provincia de Chiriquí  
Tel.: (507) 500-0922